CONNECTA
our passion. your career.

4 GRUSSWORTE

9 RÜCKBLICK
DIE LETZTE CONNECTA
CONNECTA ON TOUR

12 DEINE PERFEKTE BEWERBUNG
LINKEDIN & XING
DEINE PERFEKTE BEWERBUNG
DEIN ONLINE-BEWERBUNGSGESPRÄCH

20 PROMOTION, MENTORING & WEITERBILDUNG

25 DEIN AUSLANDSAUFENTHALT
DEIN WEG INS AUSLAND
ERFAHRUNGSBERICHTE

34 UNTERNEHMEN IN DER ÜBERSICHT

41 WER SUCHT WEN?

80 FIRMENPROFILE

496 DAS TEAM

GRUSSWORT DER PROJEKTLEITUNG

Sehr geehrte Besucher:innen,
sehr geehrte Firmenvertreter:innen,

herzlich willkommen zur CONNECTA 2024! Unter dem diesjährigen Motto „Ganz hoch hinaus“ laden wir Sie ein, gemeinsam mit uns neue Höhen zu erklimmen.

Für die diesjährige Messe haben wir einige spannende Neuerungen entwickelt, die den Austausch zwischen Studierenden und Unternehmen effektiver und angenehmer gestalten sollen. Freuen Sie sich unter anderem auf ein erweitertes Messe- und Cateringzelt sowie einen digitalen Lageplan mit Jobwall.

Wir freuen uns sehr, auf unserem Messegelände insgesamt 266 Unternehmen aus Regensburg und der Umgebung begrüßen zu dürfen. Dank des erweiterten Zeltes nehmen damit so viele Firmen teil wie noch nie. In diesem Sinne hoffen wir, dass die CONNECTA für alle Besucher der ideale „Senkrechtstart in ihre Karriere“ wird.

Dieser Erfolg ist dem unermüdlichen Einsatz unseres ehrenamtlichen Teams zu verdanken, das inzwischen aus 120 aktiven Mitgliedern besteht. Besonders stolz sind wir auf den beachtlichen Mitgliederzuwachs des CONNECTA e.V. in diesem Jahr – ein Zeichen dafür, dass die Studierenden der OTH und der Universität Regensburg nach wie vor motiviert sind, sich ehrenamtlich zu engagieren und wertvolle Kontakte über die Grenzen ihres Studiengangs hinaus zu knüpfen.



Die Vielfalt der vertretenen Fachbereiche innerhalb des CONNECTA e.V. schafft eine einzigartige Arbeitsatmosphäre, in der wir als Team gemeinsam über uns hinauswachsen und unsere Ideen Wirklichkeit werden lassen können. Der studentische Verein bietet unseren Mitgliedern nicht nur die Möglichkeit, private und berufliche Netzwerke zu erweitern, sondern auch, Verantwortung zu übernehmen, neue Fähigkeiten zu erlernen und bestehende Kompetenzen auszubauen.

Wir hoffen, dass auch Sie auf der CONNECTA etwas von dem aufregenden Messefieber spüren, das uns alle schon so lange zusammenschweißt und stetig antreibt.

Im Namen des gesamten Teams wünschen wir Ihnen, unseren geschätzten Gästen und Ausstellern, inspirierende Gespräche und wertvolle Erkenntnisse auf der CONNECTA 2024! Wir bedanken uns ganz herzlich bei all unseren Unterstützern, die diese Messe erst möglich machen!

Mit freundlichen Grüßen,
Christina Auburger und Martin Beck
Projektleitung CONNECTA e.V.

GRUSSWORT DER VORSTANDSCHAFT

Passend zu dem diesjährigen Motto „Ganz hoch hinaus – Senkrechtstart in deine Karriere“ erreichen wir mit der CONNECTA 2024 wieder einmal neue Höhen und bieten allen Teilnehmenden eine noch größere Firmenkontaktmesse voller Chancen und Perspektiven.

Aufgrund der hohen Nachfrage nach Standplätzen und der vielen neuen Unternehmen, welche an der CONNECTA teilnehmen möchten, wurden alle Hebel in Bewegung gesetzt, um die bestehenden Konzepte zu überarbeiten und mehr Standplätze schaffen zu können. Dadurch konnten wir das Messezelt für 2024 erheblich erweitern und können somit noch mehr Unternehmen und Besuchende willkommen heißen.

Auch der Verein an sich wächst stetig weiter. Inzwischen unterstützen uns über 120 aktive ehrenamtliche Mitglieder mit viel Leidenschaft und Engagement. Gemeinsam arbeiten wir das ganze Jahr über mit viel Herzblut daran, die Firmenkontaktmesse von Jahr zu Jahr weiterzuentwickeln und noch besser zu machen.

Auf der 28. CONNECTA Firmenkontaktmesse werden mehr als 260 Unternehmen an zwei Tagen teilnehmen – so viele wie nie zuvor. Besonders erfreulich ist außerdem die starke Resonanz auf unser angebotenes Speed-Connecting, das im letzten Jahr großen Anklang gefunden hat. Auch dieses Jahr haben Studierende wieder die Möglichkeit, in kürzester Zeit wertvolle Kontakte zu knüpfen und direkte Gespräche mit potenziellen Arbeitgebern zu führen.

Dieser Erfolg basiert auf dem Ehrgeiz und der Einsatzbereitschaft unseres ehrenamtlichen CONNECTA Teams, welches in 13 professionelle Fachbereiche unterteilt ist und in Funktionen wie



Controlling, Firmenkorrespondenz, Human Resources und IT als interdisziplinäres Team agiert. Koordiniert und motiviert werden sie durch unsere Projektleitung, die zudem die Verantwortung für die erfolgreiche Organisation und Durchführung unserer Veranstaltungen trägt. Die Erfahrung und die Kenntnisse, die sich die Mitglieder im Miteinander bei der Organisation aneignen, kann keine Vorlesung vermitteln. Daher sind wir stolz, dass unser Team mit den verbundenen Anstrengungen und Ideen den CONNECTA e.V. zu dem macht, was er heute ist.

Neben den Errungenschaften und Leistungen unseres aktuellen Teams können wir bereits auf etliche Generationen von Teammitgliedern zurückblicken, die durch ihr Engagement die CONNECTA in ihrer heutigen Form erst ermöglicht haben. Unser großes Alumninetzwerk verfolgt weiterhin gespannt und mit großem Interesse die neuen Entwicklungen und blickt mit Vorfreude auf die diesjährige, bisher größte CONNECTA.

Wir bedanken uns bei allen Unterstützern für die Kooperation und wünschen allen eine erfolgreiche Messe mit vielversprechenden Kontakten.

Dominik Schlosser, Lena Dotzler & Thomas Finze
Vorstand CONNECTA e.V.

VORWORT DES PRÄSIDENTEN DER OTH REGENSBURG RALPH SCHNEIDER

Liebe Studierende, liebe Absolvent:innen, liebe Aussteller:innen,

unter dem inspirierenden Motto „Ganz hoch hinaus - Senkrechtstart in deine Karriere“ treffen sich am 23. und 24. Oktober 2024 regionale und überregionale Unternehmen mit unseren Studierenden, um gemeinsam den Weg in eine erfolgreiche berufliche Zukunft zu ebnen.

Dieses Motto spiegelt perfekt wider, was die CONNECTA für unsere Studierenden bedeutet: eine Startrampe für Ihre berufliche Laufbahn. Mit 265 teilnehmenden Unternehmen setzt die CONNECTA in diesem Jahr einen neuen Rekord und zeigt damit eindrucksvoll die Bedeutung und Attraktivität dieser Firmenkontaktmesse. Diese beeindruckende Zahl ist nicht nur ein Beweis für das große Interesse der Unternehmen an unseren talentierten Studierenden, sondern auch für die hohe Qualität und Vielfalt unserer Lehre an der OTH Regensburg.

Die CONNECTA bietet Ihnen, liebe Studierende, die einmalige Gelegenheit, direkte Kontakte zu potenziellen Arbeitgeber:innen zu knüpfen, wertvolle Einblicke in verschiedene Berufsfelder zu gewinnen und sich über Praktika, Einstiegsmöglichkeiten und Karrierewege zu informieren. Nutzen Sie diese Chance, um Ihren persönlichen Senkrechtstart in eine erfolgreiche berufliche Zukunft zu beginnen. Lassen Sie sich von den zahlreichen Angeboten inspirieren und starten Sie hoch hinaus!



Ein besonderer Dank gilt dem engagierten Organisationsteam des CONNECTA e.V., das auch in diesem Jahr wieder mit großem Einsatz und viel Leidenschaft diese beeindruckende Veranstaltung auf die Beine gestellt hat. Ihr Engagement und Ihre Professionalität sind der Schlüssel zum Erfolg der CONNECTA.

Ich wünsche allen Teilnehmer:innen inspirierende Gespräche, erfolgreiche Begegnungen und eine spannende Messe. Möge die CONNECTA 2024 für Sie alle ein weiterer Schritt auf dem Weg zu einer erfolgreichen und erfüllten Karriere sein.

Ralph Schneider
Präsident der OTH Regensburg

GRUSSWORT DER OBERBÜRGERMEISTERIN GERTRUD MALTZ-SCHWARZFISCHER



Liebe Studentinnen und Studenten,

wer Begegnungen ermöglicht, der schafft Verbindungen. Die CONNECTA führt diesen Vorsatz direkt in ihrem Namen. Sie dient dabei seit über 25 Jahren als Schnittstelle zwischen Studium und Einstieg in das Berufsleben. Studierende und Unternehmen können hier vor Ort zusammen ins Gespräch kommen, sich einander vorstellen und kennenlernen. Die Rekordanzahl von 265 ausstellenden Unternehmen in diesem Jahr zeigt, wie wichtig solche Kontaktmessen für Arbeitgeber unserer Region bei ihrer Suche nach geeigneten Fachkräften sind.
Ausstellenden bietet sich die Chance im persönlichen Austausch mit den Studierenden auf die Vorzüge der eigenen Firma aufmerksam zu machen. Die Besucherinnen und Besucher erhalten umgekehrt interessante Einblicke in die Berufs- und Praxiswelt als auch Angebote für Praktika, Werkstudentenjobs, Abschlussarbeiten sowie konkrete Joboptionen. Die Studierenden treffen gebündelt auf eine Vielzahl an Firmen, bei denen die Aufnahme einer Beschäftigung in Frage kommt.

Liebe Studierende, sie haben die Wahl. Regensburg ist nicht nur ein wunderschöner Ort zum Studieren und Feiern, sondern auch einer zum Bleiben, um hier zu leben - um hier zu arbeiten, um hier eines Tages eine Familie zu gründen und auch um hier auf eine gute Art alt zu werden.
Wenn ich jetzt – wie Sie – nochmal am Anfang meiner Karriere stünde und die Wahl hätte, würde ich mich wieder in Regensburg niederlassen. Sie finden hier im top erhaltenen Weltkulturerbe ideale Lebensbedingungen für jedes Lebensalter, ein weltoffenes Stadtklima, eine kreative Kulturszene und gleichzeitig viele attraktive Arbeitgeber: kleine und mittelständische Betriebe, genauso wie die großen Global Player. Die Möglichkeiten, die Ihnen die Stadt Regensburg bietet, sind nahezu unbegrenzt.

Wir freuen uns, wenn Sie bleiben und unsere Unternehmen mit Ihrem frischen Knowhow und Ihrem wachen Innovationsgeist noch weiter nach vorne bringen und so am Erfolg unserer Stadt mitarbeiten.

Dem Engagement von Studierenden ist es auch zu verdanken, dass diese Messe erneut auf die Beine gestellt und das Programmangebot so kontinuierlich ausgeweitet werden konnte.
Aufgrund Ihres unermüdlichen Einsatzes werden auch dieses Jahr im besten Sinne erneut: Verbindungen geknüpft.
Ich wünsche allen, die an der CONNECTA Firmenkontaktmesse mitwirken oder an ihr teilnehmen, anregende Gespräche, interessante Kontakte und viel Erfolg!

Ihre

Gertrud Maltz-Schwarzfischer
Oberbürgermeisterin der Stadt Regensburg

GRUSSWORT DES REGIERUNGSPRÄSIDENTEN DER OBERPFALZ WALTER JONAS

Liebe Studierende, liebe Aussteller,
liebe Messe-Besucher,

der Schritt ins Berufsleben ist für jeden Studierenden etwas Besonderes. Ganz egal, ob Praktikum, Werkstudenten-Job oder die erste Stelle nach dem Abschluss. Jetzt gilt es, das Gelernte in der Praxis umzusetzen und das Wissen sinnvoll und erfolgreich einzubringen. Was liegt mir? In welche Richtung möchte ich gehen? Welche Möglichkeiten gibt es? Viele Fragen, auf die Studierende bei der CONNECTA in Regensburg Antworten finden.

Seit 28 Jahren bringt die Messe den akademischen Nachwuchs und Unternehmer zueinander. Auch in diesem Jahr mit überwältigendem Interesse und unglaublichen Zahlen: Mit über 260 ausstellenden Firmen ist die CONNECTA die größte Firmenkontaktmesse in Bayern. Dafür danke ich dem ehrenamtlichen Organisations-Team sehr herzlich und gratuliere zum verdienten Erfolg.

Die Arbeitswelt befindet sich mehr denn je im Umbruch. Überall ist vom Fachkräftemangel die Rede. Zentral auch die Frage, wie sich Künstliche Intelligenz auf Berufe auswirken wird. Alles Herausforderungen, die auch Studierende beschäftigen. Die Firmenkontaktmesse ist die ideale Gelegenheit, mit potenziellen Arbeitgebern persönlich ins Gespräch zu kommen, berufliche Wege zu entdecken. Firmen bekommen damit ein Gesicht. Das ist oft viel zielführender als eine Stellenanzeige.



Die CONNECTA macht Möglichkeiten zu Chancen. Sie trägt entscheidend dazu bei, unsere zukünftigen Fachkräfte in der Region zu halten und den Standort Oberpfalz für die Zukunft zu sichern. Denn die Oberpfalz hat ein breites Spektrum an interessanten und zukunftsfähigen Jobs zu bieten. Unsere Unternehmenslandschaft ist geprägt von zahlreichen mittelständischen Unternehmen. Sie hat viele Weltmarktführer hervorgebracht, die heute als Global Player weltweit den Markt bestimmen. Unser Fokus liegt aber auch auf dem unternehmerischen Nachwuchs: Sieben Gründerzentren im Regierungsbezirk unterstützen Startups aus der Region und sorgen dafür, dass neue Unternehmen und damit auch neue innovative Arbeitsplätze entstehen. Eine berufliche Zukunft in der Oberpfalz? Immer eine gute Idee.

Der CONNECTA, ihren Besuchern und allen Beteiligten wünsche ich einen erfolgreichen Verlauf.

Ihr



Walter Jonas
Regierungspräsident der Oberpfalz

RÜCKBLICK





Die CONNECTA 2023 stellte, wie auch die Jahre zuvor, erneut Rekorde auf. Mehr als 250 Firmen aus Regensburg und der Umgebung durften wir unter dem Motto „Greif dir deine Karriere!“ auf der Firmenkontaktmesse willkommen heißen - so viele wie noch nie zuvor.

Erneut konnten wir tausende Studierende der OTH und Universität Regensburg empfangen und ihnen Firmenkontakte und interessante Gespräche direkt an den Messeständen oder im erneut erfolgreich angebotenen „Speed-Connecting“ ermöglichen und vielleicht sogar den einen oder anderen Arbeitsplatz vermitteln.

Auch für Verpflegung war dieses Jahr wieder reichlich gesorgt. Vom hervorragenden Mittagessen im Catering-Zelt über Kaffee und Gebäck im den gemütlichen Cafeterien, die von unserem Catering-Team komplett neu gestaltet und auf ein neues Level gehoben wurden, bis hin zum entspannten Messe-Ausklang bei Bier und Wein in der „Connecta-Laube“, die bereits im Vorjahr sehr beliebt bei den Ausstellerinnen und Ausstellern war, war für jeden etwas dabei, was das kulinarische Herz höher schlagen lässt.

Die CONNECTA 2023 wurde selbstverständlich nicht nur von uns, der Projektleitung, umgesetzt. Hinter uns stand ein Team aus über 120 ehrenamtlichen Helfern voller Tatendrang, ohne die eine Messe in dieser Größenordnung niemals möglich wäre.

Teil des Connecta e.V. zu sein bedeutet aber auch nicht nur Arbeit. Im Laufe des Jahres konnten wir auch durch zahlreiche Vereinsaktivitäten und Ausflüge unseren Teamzusammenhalt stärken und neue Freundschaften knüpfen.

Zusammengefasst lässt sich festhalten, dass unser hervorragendes Team auch im letzten Jahr wieder eine sehr erfolgreiche, reibungslose und vielfältige Messe auf die Beine stellen konnte. Eine Messe, die den krönenden Abschluss eines Jahres voller langer Abende und Anstrengungen aber auch voller neuer Freundschaften, spannender Herausforderungen und schöner Erinnerungen, auf die wir alle gerne zurückblicken, darstellt.



Wir als ehemalige Projektleitung möchten uns herzlichst bei allen freiwilligen Helfern, den Firmen, der OTH Regensburg, sowie allen anderen Personen, die jedes Jahr aufs neue die CONNECTA ermöglichen, bedanken.

Abschließend wünschen wir der diesjährigen Projektleitung, dass die CONNECTA 2024 ebenso reibungslos und erfolgreich abläuft, wie es im letzten Jahr der Fall war, damit sie lange und gerne an die Früchte ihrer harten Arbeit zurückdenken können.

Lisa Bachmaier und Philipp Bachfischer
Projektleitung 2023

Die diesjährige CONNECTA on Tour fand am 30. April 2024 statt. Dabei hatten die Studierende, die Möglichkeit zwei Firmenstandorte zu besichtigen und hinter die Kulissen zu blicken.



Los ging es am Vormittag zur Maschinenfabrik Reinhausen GmbH. Dort warteten neben einer Werksführung durch die Produktionsanlage des gastgebenden Unternehmens noch vier weitere Unternehmen. Die Sonplas GmbH, die Netto Marken-Discount Stiftung & Co. KG, die Lindner Group und die Rohde Schwarz GmbH & Co. KG komplettierten das Programm mit kurzen Vorträgen.

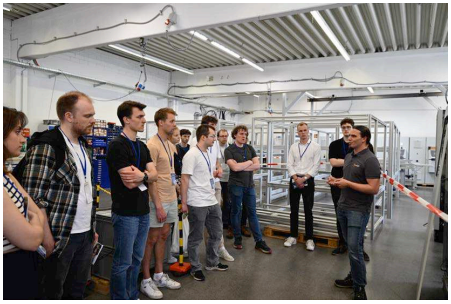

Im Anschluss konnten die Teilnehmenden im Stil einer kleinen Karrieremesse in freien Austausch mit den Unternehmen treten.

Am Nachmittag stand der Besuch bei der evopro systems engineering AG an. Auch dort konnten die Studierenden in einer Werksführung tiefer in die Arbeitsumgebung und Aufgaben des gastgebenden Unternehmens eintauchen. Die Vorträge der Vector Informatik GmbH, der T.CON GmbH & Co. KG, der Witt-Gruppe und der Max Streicher GmbH & Co. KG aA erweiterten das Programm und führten zu einem gelungenen Austausch im Nachgang.



Während der gesamten Veranstaltung sorgte der CONNECTA e.V. für das leibliche Wohl und lud am Abend zu einem gemeinsamen zusammenkommen im Gasthaus Heuport am Dom.

Wir bedanken uns bei allen teilnehmenden Firmen und Studierenden und freuen uns auf eine weitere CONNECTA on Tour im Jahr 2025.

DEINE PERFEKTE BEWERBUNG



WELCHE VORTEILE BIETEN KARRIERENETZWERKE?

Am meisten werden Plattformen wie LinkedIn oder Xing für die Jobsuche eingesetzt. Man ist auffindbar und bietet Personaler:innen zusätzliche Informationen an. Kandidat:innen werden oft auch proaktiv von Headhunter:innen gesucht und daraufhin aufmerksam gemacht. Dies kann zu einem Gespräch und letztendlich zu einer Einstellung führen.
Außerdem helfen die Netzwerke dabei, Kontakte zu pflegen und ermöglichen euch einen guten Einstieg diese herzustellen. Zudem sind LinkedIn und Xing für den Austausch von Informationen und Meinungen geeignet. Ihr könnt bei Diskussionen teilnehmen, euch positionieren und euch somit einen Namen machen, gleichzeitig euren Horizont erweitern und dazulernen.

WO LIEGT DER UNTERSCHIED ZWISCHEN XING UND LINKEDIN?

Der wahrscheinlich wichtigste Unterschied für euch ist, dass XING vor allem in Deutschland stark vertreten ist und hier eine große Nutzerzahl hat. LinkedIn ist ein internationales Netzwerk und man findet somit Personen aus der ganzen Welt.

WAS SIND UNSERE TIPPS FÜR EUER PROFIL?

ANSPRECHENDES PROFILBILD

Lade ein professionelles Bild mit hoher Qualität als Profilbild hoch. Ein sympathisches Lächeln schafft Vertrauen. Du solltest LinkedIn und Xing nicht wie Facebook nutzen - es geht weniger um Privates und Urlaubsbilder sind hier fehl am Platz.

PROFIL-SLOGAN

Integriere wichtige Schlagwörter, die dich und deine Tätigkeiten beschreiben. Sollte dein Slogan keinen Mehrwert enthalten, dann lass diesen lieber weg.

ATTRAKTIVE PROFILBESCHREIBUNG

Nutze wichtige Schlagwörter, da diese die Chance erhöhen, besser von Recruiter:innen gefunden zu werden. Falls du auf der Suche nach einem Job oder nach Unterstützung für ein Projekt bist, dann kannst du einen ‚Call to Action' hinzufügen.

LEBENSLAUF

Zeige nur relevante Positionen und Erfahrungen auf. Beschreibe diese dafür umso genauer.

UPLOAD VON MEDIEN

Nutze die Möglichkeit relevante Medien hinzuzufügen, wie verfasste Artikel oder Fotos, die dich oder Inhalte deiner Arbeit beschreiben.

ANGABE FÄHIGKEITEN

Gebe deine Kenntnisse und Fähigkeiten an. Am besten belegst du diese auch mit Dokumenten. Du kannst auch deine Kolleg:innen bitten, deine Fähigkeiten und Talente zu bestätigen. Manche Personaler:innen legen hier großen Wert darauf.

BEGINNE FRÜHZEITIG

Je früher du ein Profil erstellst, desto besser. Vernetze dich mit deinen Kolleg:innen und baue dir ein Netzwerk auf.



Bildquelle: TH Nürnberg

JOBSUCHE

Jobbörsen wie beispielsweise die Online Jobbörse der OTH (https://jobboerse.oth-regensburg.de/), Firmenkontaktmessen wie die CONNECTA, Social Media (Xing, Facebook, LinkedIn) oder Kontakte eignen sich, um einen passenden Job zu finden.

Um diesen dann auch zu bekommen oder zumindest die Chance zu haben, sich dem Arbeitgeber persönlich vorstellen zu können, ist eine gute Bewerbung erforderlich. Dazu gehört nicht nur ein angemessener strukturierter Lebenslauf, sondern auch ein personalisiertes und auf die Stellenausschreibung abgestimmtes Anschreiben.

Wie genau ein Lebenslauf aufgebaut ist, wie Sie ein Anschreiben am geschicktesten strukturieren und welche Fehler Sie vermeiden sollten, zeigen wir Ihnen auf den nächsten Seiten.

GENERELLE REGELN

- Auf Aktualität, Übersichtlichkeit & Vollständigkeit achten
- Tabellarische Form (Zeit- und Inhaltsspalte)
- Strukturierung nach thematischen Blöcken
- Gegenchronologische Anordnung (das Aktuellste zuerst, das Älteste zuletzt) mit Zeitangabe MM/JJJJ-MM/JJJJ
- Zielorientierte Ausrichtung auf die Stelle (z.B. Tätigkeiten)
- Max. 2 DIN A4 Seiten
- Angabe von Ort, Datum
- Unterschrift (eingescannte Unterschrift einfügen oder digital unterzeichnen)
- Bewerbungsfoto ist optional, unbedingt auf gute Qualität und Professionalität achten

GLIEDERUNG

PERSÖNLICHE DATEN – ZUR PERSON
- Vorname, Name, Anschrift, Telefon, E-Mail
- Geburtsdatum und -ort (optional Land)
- Optional: Familienstand, Staatsangehörigkeit
- Religionszugehörigkeit (nur, wenn für Stelle erforderlich)
- LinkedIn oder Xing Profil (wenn gut gepflegt)

STUDIUM
- Studiengang
- Hochschulname, Ort (evtl. Land)
- Angestrebter Abschluss: Akademischer Grad
- Aktuelle Note: X,X
- (Schwerpunkt und/oder Thema der Abschlussarbeit, wenn für die Stelle relevant)

je 2-3 Tätigkeiten

PRAKTIKA/WERKSTUDENTENTÄTIGKEIT
- Stellenbezeichnung im Bereich/Abteilung
- Firma, Ort (optional Land)

BERUFLICHE ERFAHRUNG
- Stellenbezeichnung im Bereich/Abteilung
- Firma, Ort (evtl. Land)

BERUFSAUSBILDUNG
- Art der Berufsausbildung
- Firma, Ort (evtl. Land)
- Optional Schwerpunkte
- Abschluss: Berufsbezeichnung (+ Note)
- Optional Tätigkeiten

SCHULBILDUNG
- Schulname, Ort (optional Land)
- Optional Zweige
- Abschluss: Hochschulzugangsberechtigung (+ Note)

2-3 Tätigkeiten

AUSLANDSERFAHRUNG
- Stellenbezeichnung im Bereich/Abteilung
- Firma, Ort (optional Land)
- Auslandssemester kann auch genannt werden

ZIVILDIENST – WEHRDIENST
- Art der Tätigkeit; Bereich/Abteilung
- Einsatzstelle, Ort

2-3 Tätigkeiten

STUDENTISCHE TÄTIGKEITEN – PROJEKTE – NEBENTÄTIGKEITEN
- Art der Tätigkeit; Bereich/Abteilung
- Arbeitgeber/Hochschulname, Ort

ZUSATZQUALIFIKATIONEN
- IT-Kenntnisse/Programmkenntnisse (inkl. Niveau)
- Fremdsprachen (inkl. Niveau)
- Weiterbildungen

PREISE/AUSZEICHNUNGEN/STIPENDIEN
- Bezeichnung
- Überreichende Institution, Ort (optional Land)

2-3 Tätigkeiten

EHRENAMTLICHES ENGAGEMENT
- Art der Tätigkeit; Bereich/Abteilung/Projekt/Funktion
- Institution, Ort (optional Land)

INTERESSEN (OPTIONAL)
- Beruflich Passendes

GENERELLE REGELN

Das Anschreiben soll neugierig machen, individuell auf den Arbeitgeber zugeschnitten sein und max. eine DIN A4 Seite lang sein.

STELLEN SIE SICH ZUR ORIENTIERUNG FOLGENDE FRAGEN

- Welche Anforderungen sind für die Stelle unerlässlich?
- Was (davon) können Sie? Was (davon) machen Sie gerne?
- Was qualifiziert Sie – fachlich und persönlich – für diese Stelle?
- Welchen Nutzen hat der Arbeitgeber davon, gerade Sie einzustellen?
- Warum haben Sie diesen Arbeitgeber/diese Stelle ausgewählt?

DIE 10 HÄUFIGSTEN FEHLER

1. Das gleiche Anschreiben für alle Bewerbungen
2. Vergessene Änderungen beim Arbeitgebernamen
3. Qualifikationen, die für die Stelle interessant und wichtig sind, werden im Anschreiben nicht genannt (Eigenschaften, Kenntnisse und Fähigkeiten)
4. Übertriebene Selbstsicherheit, d.h. unbewiesene Behauptungen, Eigenlob
5. Zu wenig Selbstbewusstsein
6. Veraltete Höflichkeitsformen („dürfte“, „hätte“, „könnte“, „würde“)
7. Ich-Ich-Ich-Syndrom – gehen Sie stattdessen auf die Sichtweise des Arbeitgebers ein
8. Überbetonung der momentanen Situation – berücksichtigen Sie alle Stationen, die wichtig sind
9. Rechtschreib- und Grammatikfehler
10. Fehlende Unterschrift

AUFBAU

- Einheitliches, dennoch ansprechendes Design
- Verwenden Sie bei Online-Bewerbungen eine serifenlose Schrift wie Arial/Helvetica (11 Punkt). Diese sind am Bildschirm besser zu lesen
- Seitenrand: links 25 mm, rechts 20 mm, linksbündiger Flattersatz
- Absenderanschrift mit Tel. und E-Mail als Kopfzeile formatiert (auch im Lebenslauf)
- Anschrift des Empfängers: „An/z.Hd.“ oder eine Länderkennung (z.B. D-93047) ist nicht mehr üblich
- **Datumsangabe**: Ort, TT.MM.JJJJ (ohne „den“)
- **Betreffzeile**: ohne das Wort „Betreff“; aber Fettdruck; Angabe der Stellenbezeichnung (z.B. Bewerbung als... / Initiativbewerbung als...)
- **Text**: Leserfreundlichkeit ist die oberste Maxime, daher Anschreiben in mehrere Absätze unterteilen
- **Grußformel**: standardmäßig „Mit freundlichen Grüßen“ (Achtung: kein Komma nach der Grußformel!)
- Unterschrift (eingescannte Unterschrift einfügen)

INHALT

BEZUG ZUM STELLENANGEBOT
- Woher haben Sie von der Stelle erfahren? Dank für das vorangegangene Gespräch…

INTERESSE WECKEN
- Grund für die Bewerbung
- Motivation sollte möglichst individuell formuliert sein

VORSTELLUNG DER EIGENEN FÄHIGKEITEN UND EIGNUNG
- Fachliche Eignung und Soft Skills sollten sich auf die Stellenausschreibung beziehen und mit eigenen Erfahrungen belegt werden (z.B. Kenntnisse aus dem Studium, Erfahrungen aus Praktika)

ORGANISATORISCHES
- Frühester Eintrittstermin
- Optional Gehaltsangabe (nur, wenn in der Stellenausschreibung gefordert, Angabe als Jahresbruttogehalt)
- Umzugs-/Reisebereitschaft

AUFFORDERUNG ZUM HANDELN
- z.B. „Über eine Einladung zum Vorstellungsgespräch freue ich mich sehr."

WIR BERATEN SIE GERNE

Student Lifecycle Center (Alumni & Career Service)
Galgenbergstr. 30, D 105
E-Mail: careerservices@oth-regensburg.de

https://www.oth-regensburg.de/die-oth/einrichtungen/career-service

Anmerkung der Redaktion: Ein herzliches Dankeschön an Frau Claudia Werner des Alumni & Career Service für das Verfassen des Artikels!

ALLGEMEINE TIPPS ZUM BEWERBUNGSGESPRÄCH

VORBEREITUNG

- Informieren Sie sich über den Arbeitgeber (Daten & Fakten), den Job und Ihre Gesprächspartnerinnen!
- Bringen Sie sich hinsichtlich des Arbeitgebers und Ihrem Fachbereich auf dem neuesten Stand.
- Schauen Sie sich Ihre Bewerbungsunterlagen nochmals genau an! Wann und warum haben Sie etwas in Ihrem Leben gemacht?
- Bereiten Sie sich auf mögliche Fragen vor (Beispiele siehe rechts).
- Bereiten Sie eigene Fragen an den Arbeitgeber vor!

ORGANISATORISCHES

- Angemessener Dresscode je nach Branche
- Pünktlichkeit

ABLAUF UND TYPISCHE FRAGEN IM VORSTELLUNGSGESPRÄCH

Ein klassisches Vorstellungsgespräch findet mit einem/einer Fach- und Personalverantwortlichen statt und ist bei kleineren Arbeitgebern meist ein ganz normales Gespräch.

Zuerst stellt sich der Arbeitgeber selbst und die ausgeschriebene Stelle vor. Im Anschluss folgen Fragen nach Gründen für bestimmte Stationen im Lebensweg sowie nach Motivation und Persönlichkeit, z.B.:

- Schildern Sie doch bitte Ihren Werdegang!
- Warum haben Sie sich gerade bei uns beworben?
- Wo sehen Sie sich in fünf Jahren?
- Was sind Ihre Stärken/Schwächen?
- Was war bisher Ihr größter Erfolg/Misserfolg?
- Welche Erfahrung sehen Sie als relevant für diese Position?
- Wieso sollen wir uns für Sie entscheiden?

TIPPS ZUM ONLINE-BEWERBUNGSGESPRÄCH

Für ein Online-Bewerbungsgespräch sollten die allgemeinen Tipps auf jeden Fall berücksichtigt werden. Darüber hinaus gibt es noch folgende Dinge zu beachten:

- Funktionen von Headset, Mikrofon und Kamera vorab prüfen
- Bildqualität der Kamera testen und ggf. einrichten
- Am Schreibtisch seriös sitzen und nicht auf dem Bett liegen etc.
- Direkt in die Kamera blicken
- Hintergrund: weiße Wand oder entsprechende Einstellung eines seriösen Hintergrundbildes
- Das Gespräch an einem ungestörten Ort durchführen bzw. Störquellen ausstellen (Handy etc.)
- Am besten vorher abklären, wer bei einer unterbrochenen Verbindung anruft

WIR BERATEN SIE GERNE

Student Lifecycle Center (Alumni & Career Service)
Galgenbergstr. 30, D 105
E-Mail: careerservices@oth-regensburg.de

https://www.oth-regensburg.de/die-oth/einrichtungen/career-service

Anmerkung der Redaktion: Ein herzliches Dankeschön an Frau Claudia Werner des Alumni & Career Service für das Verfassen des Artikels!

VORTRAGSPROGRAMM

CONNECTA
our passion. your career.

MITTWOCH

10:00 – 11:00 UHR

• VORTRAG

Claudia Werner - Career Services

„How to apply in Germany“

You are looking for an internship, a working student position or your first job in Germany and have no idea how to apply? You are welcome to join our general information session. We will help you with a few tips on the following topics:

- Job search
- What does an application in Germany include?
- Creating a CV
- Content and structure of a cover letter
- How does the application process work

14:00 – 15:00 UHR

• VORTRAG

Meike Zietz - Techniker Krankenkasse

„Die Gehaltsverhandlung“

In diesem Vortrag werden verschiedene Strategien und Tipps für eine erfolgreiche Gehaltsverhandlung besprochen. Dabei wird bereits auf die Vorbereitung für das Gespräch eingegangen sowie die richtige Argumentation, die Einschätzung des eigenen Wertes und die Berücksichtigung von Marktbedingungen. Auch psychologische Aspekte, wie der Umgang mit Einwänden und die Bedeutung von Körpersprache spielen dabei eine Rolle. Nach diesem Vortrag wirst du selbstbewusster und erfolgreicher in Verhandlungen treten können.

DONNERSTAG

10:00 – 11:00 UHR

• VORTRAG

Prof. Dr. Carina Braun - Fakultät BW

„Relevante (Future) Skills für Berufsstarter - aus Sicht von Personalverantwortlichen“

Welche Fähigkeiten sind wirklich gefragt, um als Berufsstarter erfolgreich durchzustarten? In diesem Vortrag wird aus der Perspektive von Personalverantwortlichen beleuchtet, welche Skills heute und in Zukunft entscheidend sein werden. Neben den klassischen fachlichen Kompetenzen werden zunehmend Soft Skills, digitale Kompetenzen und Problemlösungsfähigkeiten erwartet. Erfahre, welche Trends den Arbeitsmarkt prägen, welche Fähigkeiten in den kommenden Jahren besonders relevant sind und wie du dich optimal darauf vorbereitest, um deinen Karriereeinstieg erfolgreich zu meistern.

14:00 – 15:00 UHR

• VORTRAG

Andreas Auberger - TechBase

„Bewirb dich bei dir selbst – warum gründen genau das richtige für dich sein könnte“

Warum den sicheren Weg gehen, wenn du auch deinen eigenen Weg gestalten kannst? Die Digitale Gründerinitative Oberpfalz (kurz: DGO) lädt dich dazu ein, in die Welt der innovativen Startups und Techbase Regensburg einzutauchen. Folge der inspirierenden Geschichte von Ben Bäuml (ehemaliger OTH-Student Wirtschaftsingenieurwesen), der im Jahr 2022 Sprung in die Selbstständigkeit gewagt hat und heute mit 2LOCK sein eigenes Unternehmen führt.
Andreas Auberger wird als Leitung der DGO über die vielen Chancen und Unterstützungsmöglichkeiten in Regensburg erzählen.

PROMOTION
WEITERBILDUNG
MENTORING



GRADUIERTENZENTRUM: PROMOTION UND NACHWUCHSFÖRDERUNG

Eine Promotion bedeutet freies wissenschaftliches Arbeiten und eine zusätzliche Qualifikation für das Berufsleben. Die OTH Regensburg bietet zwei Optionen an: Promovieren in einem fachspezifischen Promotionszentrum mit eigenständigem Promotionsrecht und die kooperative Promotion in Zusammenarbeit mit einer Universität.

PROMOTIONSZENTREN

Die OTH Regensburg hat gemeinsam mit der Hochschule München und der Technischen Hochschule Nürnberg hochschulübergreifende Promotionszentren mit eigenständigem Promotionsrecht eingerichtet. Die Promotionszentren sind thematisch fokussiert und konzentrieren sich auf Fachbereiche mit besonderer Forschungsstärke wie Angewandte Informatik, Integrales Bauen oder Materialien und Produktionstechnik. Mit den Promotionszentren ermöglicht die OTH Regensburg ihren Studierenden eine angemessene Qualifizierung vom Bachelor bis zur Promotion, aktiviert Synergien bei der Förderung des wissenschaftlichen Nachwuchses und bietet den Promovierenden ein exzellentes wissenschaftliches Umfeld.

KOOPERATIV PROMOVIEREN

Neben den Promotionszentren können Sie an der OTH Regensburg weiterhin in Kooperation mit einer Universität im In- oder Ausland promovieren. Eine kooperative Promotion bietet sich insbesondere für Fachbereiche an, die in keinem der Promotionszentren der OTH Regensburg vertreten sind. Dabei betreut Sie eine Professorin oder ein Professor an der OTH Regensburg gemeinsam mit einer Universitätsprofessorin oder einem Universitätsprofessor.

VORAUSSETZUNGEN

Die Zulassungsvoraussetzungen werden in der jeweiligen Promotionsordnung der promotionsführenden Einrichtungen definiert. Allgemeine persönliche und akademische Voraussetzungen sind sehr gute Studienleistungen, besondere Leistungsfähigkeit– und vor allem Begeisterung für Ihr Thema und Freude am wissenschaftlichen Arbeiten.



Foto: OTH Regensburg/Mitch Rue

GRADUIERTENZENTRUM

Das Graduiertenzentrum ist die zentrale Servicestelle zum Thema Promotion und Nachwuchsförderung an der OTH Regensburg. Wir bieten Beratung und Services, um Promotionsinteressierte und Promovierende bestmöglich bei der Anbahnung, Durchführung und Begleitung von Promotionen zu unterstützen.

UNSERE ANGEBOTE

- Überfachliche Beratung und Informationen zu Promotion und Wissenschaftskarriere
- Weiterbildungen, Mentoring, Netzwerk
- Newsletter

WIR BERATEN SIE GERNE

Graduiertenzentrum
E-Mail: promotion@oth-regensburg.de
Telefon: 0941 943 7238
https://www.oth-regensburg.de/promotion

OSTBAYERISCHE TECHNISCHE HOCHSCHULE REGENSBURG
OTH REGENSBURG – WEITER MIT BILDUNG

VOM ARBEITSPLATZ IN DEN HÖRSAAL

Sich akademisch weiterzubilden und neben dem Beruf wertvolle Zusatzqualifikationen zu erwerben, ist für immer mehr Menschen der Königsweg, um die nächste Stufe auf der Karriereleiter zu erklimmen oder sich beruflich neu zu orientieren. Das Zentrum für Weiterbildung und Wissensmanagement (ZWW) der OTH Regensburg fungiert dabei seit über 20 Jahren als zentrale Kontaktstelle für Unternehmen und Weiterbildungsinteressierte. Getreu dem Motto „Weiter mit Bildung“ bietet Ihnen die OTH Regensburg die Möglichkeit, Ihre Kenntnisse aktuell zu halten und Ihre Kompetenzen zu erweitern.


Foto: OTH Regensburg Sebastian Bäckisch

BERUFSBEGLEITENDE WEITERBILDUNG

Mit seinen berufsbegleitenden Weiterbildungsangeboten – insbesondere den Bachelor- und Masterstudiengängen – deckt das ZWW das gesamte Leistungsspektrum der OTH Regensburg ab: von den Ingenieur- über die Wirtschafts- bis hin zu den Sozial- und Gesundheitswissenschaften.

BACHELORSTUDIENGÄNGE – AUCH OHNE ABITUR

- Betriebswirtschaft (B.A.)
- Evidence Based Practice Ergotherapie (B.Sc.)
- Evidencs Based Practice Pflege (B.Sc.)
- Pflegemanagement (B.A.)
- Soziale Arbeit (B.A.)
- Systemtechnik (B.Eng.)

MASTERSTUDIENGÄNGE

- Automotive Electronics (M.Eng.)
- Business Administration (MBA)
- Informationstechnologie (M.Eng.)
- Leitung und Kommunikationsmanagement (M.A.)

SPEZIELLE WEITERBILDENDE STUDIEN

- Modulstudien Informationstechnologie
- Modulstudien Leitung und Kommunikation
- Hochschulzertifikat Business Process Manager
- Hochschulzertifikat Innovations-Coaching
- Hochschulzertifikat Mediation
- Fachseminar Lean Production
- etc.

INHOUSE-SCHULUNGEN

Speziell für Unternehmen werden neben Inhouse-Seminaren auch fachliche Unterstützungsangebote für die betriebliche Personal- und Organisationsentwicklung bereitgestellt.

INFORMIEREN SIE SICH

www.oth-regensburg.de/weiterbilden
Telefon: 0941 943-9715



Bildquelle: Adobe Stock

Das Programm der OTH Regensburg zur Förderung von Nachwuchskräften technischer und naturwissenschaftlicher Fächer

Beim Mentoring „professional steps“ steht einer Studentin oder einem Studenten in den technischen und naturwissenschaftlichen Fächern ab dem dritten Semester bzw. im Masterstudium eine berufserfahrene Mentorin oder ein berufserfahrener Mentor aus der Praxis über zwei Semester hinweg begleitend zur Seite. Kernelement des Programms sind individuelle Treffen dieser Tandems. Die Hochschule organisiert daneben ein optionales Rahmenprogramm aus Workshops, Seminaren und Netzwerktreffen. Neben gemeinsamen Veranstaltungen für alle Teilnehmenden des Programms umfasst das Rahmenprogramm zusätzlich spezifische Einzelveranstaltungen für Studentinnen in technischen Studiengängen und für internationale Studierende.

ZIELE:
Zielsetzung des Programms ist es, durch Einblicke in die Praxis am Übergang vom Studium in den Beruf zu unterstützen. Inhalte der Mentoring-Partnerschaft können dabei alle Belange rund um den Berufseinstieg bzw. den zukünftigen Berufsalltag sein.

VORTEILE FÜR MENTEES:

- Wertvolle Einblicke in Unternehmen
- Praxisnahe Tipps von erfahrenen Fachkräften für die eigene Karriere- und Lebensplanung
- Unterstützung beim Berufseinstieg
- Erweiterung des eigenen Netzwerks
- Stärkung der sozialen Kompetenz und des Selbstbewusstseins

VORTEILE FÜR MENTORINNEN UND MENTOREN:

- Neue Impulse für die eigene Tätigkeit
- Möglichkeit zur Selbstreflexion
- Erweiterung des eigenen Netzwerks
- Stärkung von sozialen und kommunikativen Kompetenzen
- Weitergabe von eigenen Erfahrungen

ZEITRAHMEN:

Das Programm startet einmal pro Jahr und dauert jeweils neun Monate. Jedes Tandem bestimmt die genauen Inhalte und den zeitlichen Umfang je nach Bedarf und persönlichen Erwartungen selbst. Um eine vertrauensvolle Mentoring-Beziehung aufzubauen, werden gemeinsame Treffen mindestens alle zwei Monate empfohlen.

ANMELDUNG:

Die Anmeldung erfolgt über das Ausfüllen eines Profilbogens unter www.oth-regensburg.de/professional-steps.

ORGANISATION UND KONTAKT:

Das Programm hat seinen Ursprung im BayernMentoring der Landeskonferenz der Frauenbeauftragten der bayerischen Hochschulen für angewandte Wissenschaften. An der OTH Regensburg wird es als Kooperation der Servicestelle Gleichstellung und Vielfalt und dem Alumni Netzwerk der OTH Regensburg (Student Lifecycle Center) umgesetzt. Für Frauen besteht die Möglichkeit, sich gezielt für das BayernMentoring anzumelden und zusätzlich an Seminaren in diesem bayernweiten Verbund teilzunehmen.

INFORMIEREN SIE SICH

Servicestelle Gleichstellung und Vielfalt
Alumni & Career Service

E-Mail:
mentoring@oth-regensburg.de
Homepage:
www.oth-regensburg.de/professional-steps

DEIN AUSLANDS-AUFENTHALT



“LIFE IS A JOURNEY, NOT A DESTINATION.” (R. W. EMERSON)


Foto: Sabrina Haupt

Was diese Reise besonders erfüllend macht? Stets neue Erfahrungen zu sammeln und die Welt zu entdecken! Ein Auslandsaufenthalt während des Studiums ist dafür die perfekte Gelegenheit. Man lernt nicht nur ein anderes Land, dessen Leute und Kultur kennen, sondern kann auch seine Fremdsprachenkenntnisse perfektionieren, neue Freundschaften schließen und seine interkulturellen Kompetenzen ausbauen. Selbstverständlich kann eine Auslandserfahrung später auch den entscheidenden Vorteil im Berufsleben bringen und man selbst entwickelt sich enorm weiter. Das Timing dafür während des Studiums ist optimal und die Unterstützungsmöglichkeiten – egal ob finanziell oder organisatorisch – sind groß.

Jedes Semester nehmen an der OTH Regensburg inzwischen Hunderte von Studierenden diese Chance wahr und brechen zu neuen, teils näheren, teils ferneren Ufern rund um die Welt auf, um dort zu studieren, eine Abschlussarbeit zu schreiben oder ein Praktikum zu absolvieren. Im Folgenden findest du dazu einige nähere Informationen, um dir einen besseren Eindruck zu verschaffen, welcher Weg ins Ausland für dich der richtige ist.

AUSLANDSSTUDIUM: DEM ABSCHLUSS NÄHERKOMMEN UND DABEI DIE WELT SEHEN

Während eines Auslandsstudiums bekommt man aus erster Hand einen Einblick in ein anderes Studiensystem und hat gleichzeitig die Möglichkeit, Studieninhalte zu vertiefen und mit Kursen zu ergänzen, die an der Heimatuniversität so vielleicht gar nicht angeboten werden. Grundsätzlich kann man sich dabei entweder für eine Bewerbung an einer Partnerhochschule der OTH Regensburg entscheiden oder man sucht sich auf eigene Initiative eine geeignete Gasthochschule. Im ersten Fall findet die Bewerbung direkt über das International Office statt und der Ablauf ist unter Umständen etwas einfacher. Sofern sich die Partnerhochschule innerhalb Europas befindet, kann der Studienaufenthalt zudem, außer in wenigen Ausnahmefällen, über Erasmus+ gefördert werden. Eine Übersicht über die Partnerhochschulen für die einzelnen Fakultäten findest du auf der interaktiven Weltkarte.

Die Bewerbungsprozesse und Termine für die einzelnen Fakultäten werden rechtzeitig auf der Homepage und im ELO-Kurs „Das theoretische Auslandssemester+“ bekannt gegeben. Zu Beginn jedes Semesters gibt es außerdem eine allgemeine Informationsveranstaltung.

Falls man an einer anderen Hochschule als einer der Partnerhochschulen studieren möchte, muss der Aufenthalt selbständig organisiert werden. Sollen die Kurse angerechnet werden, muss die Gasthochschule mit H+ bei anabin.kmk.org ausgezeichnet sein. Der Antrag für ein Auslandsstudium und Informationen zur Bewerbung sind auf den meisten Homepages der ausländischen Hochschulen zu finden. Teilweise ist hierbei aber mit höheren Studiengebühren zu rechnen. Deshalb sollte frühzeitig mit der Planung zur Finanzierung des Aufenthalts begonnen werden.

Um sicherzustellen, dass die Studienleistungen an der OTH Regensburg später auch anerkannt werden, muss vor Beginn des Auslandsstudiums durch den/die jeweilige/n Auslandsbeauftragte/n der Fakultät das sogenannte Learning Agreement unterzeichnet werden. Bekommt man eine Förderung durch Erasmus+ oder Auslands-BAföG, muss das Auslandssemester explizit zum Fortschritt des Studiums beitragen. Daher sollten mindestens 15 ECTS aus dem Semester an der Gasthochschule eingebracht werden. Die im Ausland abgelegten Prüfungen werden dann in Absprache mit den Verantwortlichen in den Fakultäten, unter Vorlage des Learning Agreements und der Notenbescheinigung an der Hochschule in Deutschland anerkannt.

AUSLANDSPRAKTIKUM: DER PERFEKTE MIX– WERTVOLLE BERUFSERFAHRUNG IM INTERNATIONALEN KONTEXT

Während eines Auslandspraktikums lernt man die Berufspraxis in einer anderen kulturellen Umgebung aus erster Hand kennen und sammelt wertvolle Erfahrungen, die persönlich prägen und den eigenen Lebenslauf bereichern. Wie startet man den Weg ins Auslandspraktikum? Zunächst sollte man sich überlegen, in welchem Land und in welchem Bereich man sein Auslandspraktikum absolvieren möchte. Generell gilt, dass man mit der Planung und Vorbereitung rechtzeitig beginnen sollte. Das International Office ist eine gute Anlaufstelle für erste Erkundigungen. Im ELO-Kurs „Auslandspraktikum (Internship abroad)“ erhalten Studierende Auskunft über Länder, in denen frühere Studierende ihr Auslandspraktikum bereits absolviert haben und Studierende können sowohl Praktikumsangebote als auch Erfahrungsberichte einsehen.

Den Kontakt zu den Firmen müssen Interessierte jedoch selbst aufnehmen. Unterstützung hierbei, sowie bei der Bewerbung, bietet das International Office an. Bewerbungen im Ausland unterscheiden sich oft deutlich von Formalitäten in Deutschland. Es ist empfehlenswert, sich vorab zu informieren und sich im International Office zu etwaigen kulturellen Besonderheiten beraten zu lassen. Gute Chancen auf ein Praktikum hat man bei Unternehmen, die



Foto: Mathias Weber

schon einmal deutsche Praktikantinnen und Praktikanten aufgenommen haben. Wo Studierende der OTH Regensburg ein Praktikum gemacht haben, kann man in QIS überprüfen. Außerdem empfiehlt sich eine Bewerbung bei einer ausländischen Niederlassung eines deutschen Unternehmens.

Ein Auslandspraktikum während des Studiums kann entweder als vorgeschriebenes Pflichtpraktikum oder als zusätzliches freiwilliges Praktikum absolviert werden. Wenn man sich das Auslandspraktikum als praktisches Studiensemester anerkennen lassen will, müssen die Dauer und Vorschriften, die in der jeweiligen Studien- und Prüfungsordnung zu finden sind, beachtet werden. Für den Fall eines freiwilligen Praktikums besteht ferner die Möglichkeit ein Urlaubssemester zu beantragen.

AUSSERDEM GUT ZU WISSEN



Foto: Giuliano Giacoppo

FINANZIERUNG

Auslandsaufenthalte im europäischen Ausland können durch den ERASMUS+ - Mobilitätszuschuss gefördert werden. Für Auslandsaufenthalte außerhalb Europas gibt es das PROMOS-Förderprogramm. Die häufigste Bezuschussung neben ERASMUS+ und PROMOS erfolgt durch das Auslands-BAföG. Es empfiehlt sich auf jeden Fall eine Bewerbung, da für Auslands-BAföG andere Fördersätze gelten als bei Inlands-BAföG. Den Antrag stellt man an das zuständige Studentenwerk. Stipendien und Zuschüsse von Stiftungen sind meist ebenso lohnenswert. Stipendien sind in der Datenbank des Deutschen Akademischen Austauschdiensts (DAAD) oder auf der Homepage der OTH Regensburg zu finden. Nähere Informationen zu verschiedenen Finanzierungsmöglichkeiten gibt es im International Office.

VISUM

Innerhalb der EU ist kein Visum erforderlich. Es wird lediglich ein gültiger Personalausweis oder Reisepass benötigt. Größtenteils ist eine Anmeldung bei den örtlichen Behörden notwendig. Dort ist nachzuweisen, dass – im Falle eines Auslandsstudiums – eine Immatrikulation an der ausländischen Hochschule erfolgte und eine Krankenversicherung abgeschlossen wurde. Außerdem muss eine Erklärung abgegeben werden, dass man für seinen Lebensunterhalt aufkommen kann. In den meisten Nicht-EU-Ländern (inklusive Großbritannien) wird für die Einreise ein Visum für Studierende bzw. Praktikantinnen und Praktikanten benötigt. Wichtig ist die rechtzeitige Beantragung des Visums; Informationen hierüber erhält man bei den jeweiligen Botschaften der Länder in Deutschland.

UNTERBRINGUNG

Viele Hochschulen bieten Hilfestellung bei der Wohnungssuche an, besonders bei Wohnheimplätzen. Im Falle eines Praktikums sind hier auch manche Firmen behilflich. Dies ist jedoch nicht immer üblich. Daher lohnt sich ein Blick in die Erfahrungsberichte im ELO-Kurs „Auslandspraktikum (internship abroad)“ des International Office. Diese enthalten oft viele weitere nützliche Tipps zu lokalen Gegebenheiten wie Lebenshaltungskosten, Fortbewegungsmitteln oder kulturellen Angeboten.

KLINGT GUT – UND JETZT?

Da im Vorfeld zahlreiche Vorbereitungen getroffen werden müssen, empfiehlt es sich, je nach Zielland und genauem Vorhaben, den Auslandsaufenthalt mit einem Vorlauf von etwa einem dreiviertel Jahr zu planen. Auf der Homepage des International Office der OTH Regensburg befinden sich alle zentralen Informationen sowohl zum Studium, zum Praktikum als auch zur Abschlussarbeit im Ausland. Auch die entsprechenden ELO-Kurse sind dort verlinkt und bieten aufschlussreiche Auskünfte. Daneben findet man dort auch die Termine der jeweiligen Informationsveranstaltungen sowie die Kontaktdaten der zuständigen Ansprechpartnerinnen und Ansprechpartner.

WEITERE INFORMATIONEN

International Office
Homepage:
www.oth-regensburg.de/international

FABIAN ACHTMANN
WIRTSCHAFTSINFORMATIK
7. SEMESTER

DAUER DES AUFENTHALTS
Mitte September 2023 bis Anfang März 2024

NAME DER UNIVERSITÄT
Universiti Putra Malaysia (UPM)

WAS MAN UNBEDINGT GESEHEN HABEN MUSS
- Die wunderschönen Strände an der Ostküste Malaysias (Perhentian Island, Tioman Island)
- Petronas Twin Tower in Kuala Lumpur / Rooftop-Bar in KLCC
- Die vielen Mamak-Restaurants und Malls in Kuala Lumpur
- Die vielen Wanderwege bei Cameron Highlands
- Die Tierwelt auf Borneo
- Umliegende Länder

WÜRDEST DU ES WIEDER MACHEN?
Zu 100 %! Die Zeit in Malaysia waren die wahrscheinlich schönsten und unbeschwertesten 5 Monate meines Lebens. Die Menschen in Südostasien sind sehr gastfreundlich und gesellig. Außerdem war es sehr interessant zu sehen, wie der Uni-Alltag in Malaysia aussieht.



WAS HAST DU AM MEISTEN VON DEINEM AUSLANDSAUFENTHALT MITGENOMMEN?
Vor allem viele Erinnerungen an Erlebnisse mit neuen Freunden aus den verschiedensten Ländern. Ich habe mir auch eine gewisse Gelassenheit abgeschaut, mit der man auch stressige Phasen übersteht. Außerdem habe ich gelernt, wie man möglichst viele Gegenstände in eine Jacke steckt, um nur mit Handgepäck zu fliegen.



WAS WIRST DU AM MEISTEN VERMISSEN
Allgemein den spontanen Lifestyle werde ich vermissen, da jeder Tag in irgendeiner Art und Weise aufregend war. Vom Fußballschauen im Stadion, über Schlittschuhlaufen in einer Mall, bis einfach entspannte Abende auf einem Nightmarket mit viel Streetfood oder am apartmenteigenen Pool war alles dabei. Außerdem werde ich vor allem das vielseitige und billige Essen aus der malaiischen, chinesischen und indischen Küche vermissen, vor allem Roti Canai und Nasi Lemak.

MEIN TURBULENTESTES ERLEBNIS
Mein Freund Peter und ich haben eine zweitägige Wanderung durch den Regenwald von Sumatra in Indonesien gemacht. Meine Tasche ist nach 20 Minuten gerissen und ich musste die komplette Wanderung mit einer roten Plastiktüte in der Hand bestreiten.

DANIEL DITTHORN
WIRTSCHAFTSINFORMATIK
6. SEMESTER

DAUER DES AUFENTHALTS
Ende Januar bis Mitte Juni 2023

NAME DER UNIVERSITÄT
Taltech University

WAS MAN UNBEDINGT GESEHEN HABEN MUSS
Die wunderschöne Landschaft im gesamten Baltikum, mit ihrer großen Anzahl an unberührten Wäldern und Seen ist auf jeden Fall eine Reise wert. Abseits von den wenigen Großstädten fühlt es sich sehr schnell menschenleer und ist daher ideal für alle, die etwas Ruhe vom Alltagsstress haben wollen. Aber auch architektonisch sowie geschichtlich ist im Baltikum mit den Städten Vilnius, Riga und Tallinn einiges geboten. Besonders geschichtlich interessant ist die Grenzstadt Narva mit ihrer imposanten Festung und eine der ehemals größten Textilfabriken der Welt.



WÜRDEST DU ES WIEDER MACHEN?
Meine Zeit in Estland hat mir so gut gefallen, dass ich mich für einen weiteren Auslandsaufenthalt in einem anderen Erasmus Land angemeldet habe.

WAS WIRST DU AM MEISTEN VERMISSEN?
Am meisten vermisse ich die unzähligen Ausflüge und Abenteuer mit meinen vor Ort geschlossenen Freundschaften. Der Austausch von Kulturen und Ideen mit Menschen aus anderen Ländern hat mir immer sehr viel Freude bereitet.
Aber auch den idealen Mix aus Stadtleben und Natur in Tallinn vermisse ich ein wenig. Erreichbar innerhalb von 30 Minuten mit den öffentlichen Verkehrsmitteln kann ich im Wald langlaufen gehen, am Meer spazieren gehen oder mir die mittelalterliche Innenstadt aus einem Cafe heraus anschauen.



WAS HAST DU AM MEISTEN VON DEINEM AUSLANDSAUFENTHALT MITGENOMMEN?
Eindeutig etwas Gelassenheit der sehr ruhigen Esten. In Estland werden Probleme und Ideen mit weniger Emotionen und damit neutraler betrachtet. Dadurch gibt es sehr viele Startups und Firmen, die innovative Ideen ausprobieren, anstatt diese nur theoretisch zu konzipieren. Auch das Scheitern wird in Estland nicht unbedingt als negativ betrachtet, wichtig ist es, daraus zu lernen.

MEIN SCHÖNSTES ERLEBNIS

Die Entscheidung ist mir aufgrund der Vielzahl von schönen Erlebnissen sehr schwer gefallen. Besonders schön war aber der Esn Ausflug nach Lappland. Wir haben dort die Stadt Tromso besucht und sind mit Skidoos und Mountainbikes durch die schneebedeckte Landschaft gefahren. Zudem sind wir viel gewandert und haben auch die Polarlichter gesehen. Das Highligth war jedoch das gemeinsame Eisbaden bei -20 Grad Außentemperatur in Kombination mit unterschiedlichen Saunagängen.

Du möchtest immer auf dem Laufenden bleiben und keine Informationen über unsere Veranstaltungen verpassen? **Dann folge uns gerne auf unseren Social-Media-Kanälen.**



Wir auf Social Media

CONNECTA
our passion. your career.

UNTERNEHMEN IN DER ÜBERSICHT



FIRMA	STAND	SEITE	TAG
#			
4process AG	Z18	81	Do
[bu:st] group GmbH	Z77	83	Mi
A			
abat AG	IM8	85	Mi
Abbott	G9	86	Mi
actago GmbH	Z5	87	Do
agap2 - MoOngy GmbH	Z15	89	Mi
Akkodis	IM2	91	Mi
AKTORmed GmbH	IM10	93	Do
Alzchem Group AG	G14	95	Mi
ams OSRAM Group	Z6	96	Mi
AOK-Direktion Regensburg-Neumarkt	S4	97	Do
APIS Informationstechnologien GmbH	Z17	99	Do
ARGE Rundfunk-Betriebstechnik	Z41	100	Do
ARS Altmann AG Automobillogistik	IM18	101	Mi
AS-Bau Hof GmbH	Z59	102	Do
ASAP Holding GmbH	Z47	103	Mi
ASIS GmbH	Z19	105	Do
ASK Industries GmbH	IM15	107	Do
ASMPT AMICRA GmbH	G10	109	Mi
ASWR Steuerberatungsgesellschaft mbH & Co. KG	S13	110	Mi
AVL Software and Functions GmbH	Z21	111	Mi
AWB Gruppe	S14	112	Do
AWO Soziale Dienste GmbH	S1	113	Do
B			
b-plus GmbH	IM6	115	Mi
Baker Tilly Holding GmbH Wirtschaftsprüfungsgesellschaft	S9	117	Do
BAUER Gruppe	G11	119	Mi
Bayernwerk Netz GmbH	Z11	121	Do
BBI INGENIEURE GMBH	G1	122	Mi
Bechtle GmbH & Co. KG IT Systemhaus Regensburg	Z50	123	Mi
Beraten und Planen Holding GmbH	Z64	125	Do
Berger Bau SE	Z63	127	Do
Bertrandt Group	IM14	129	Do
BHS Corrugated Maschinen- und Anlagenbau GmbH	G8	131	Mi
BHS Intralogistics GmbH	Z36	132	Mi
BMS Maschinenfabrik GmbH	Z35	133	Do
BPR Dr. Schäpertöns Consult GmbH & Co. KG	Z52	135	Do
BREMER Ingolstadt GmbH	Z61	137	Mi
BRITA Vivreau GmbH	Z9	138	Mi
Brunel	Z3	139	Do
Bühler GmbH	G16	141	Do
C			
Caritasverband für die Diözese Passau e. V.	S3	143	Mi
Caterpillar / EDC European Excavator Design Center GmbH	Z36	144	Do
Century 3 Europe GmbH	Z60	145	Do
CipSoft GmbH	IM19	147	Do

FIRMA	STAND	SEITE	TAG
CONACTIVE GmbH & Co. KG	IM21	149	Do
congatec GmbH	Z49	151	Do
Conrad Electronic SE	IM3	153	Do
Continental Automotive Technologies GmbH	IM21	155	Mi
COPLAN AG	Z70	157	Mi
CSA Group Bayern GmbH	Z26	159	Do
D			
dab: Daten - Analysen & Beratung GmbH	IM7	160	Do
Dallmeier electronic GmbH & Co. KG	Z76	161	Mi
Debeka Versicherungsverein AG	S10	162	Mi
DEHN SE	Z30	163	Mi
DEKRA Automobil GmbH	Z35	165	Mi
Delta Management GmbH	Z54	167	Mi
DEPRAG SCHULZ GMBH u. Co. KG	IM3	168	Mi
Deutsche Bahn AG	Z25	169	Mi
Deutsche Ärzte Finanz	S12	171	Mi
Dichtungstechnik Wallstabe & Schneider GmbH & Co. KG	Z29	173	Mi
DONAT IT GmbH	Z50	175	Do
DV Plan GmbH	Z72	177	Do
E			
e.solutions GmbH	Z20	179	Do
EAL-Evangelische Jugendhilfe e.V.	S4	181	Mi
ebm-papst Landshut	Z37	183	Mi
EDAG Group	IM7	184	Mi
Eiffage Infra-Süd GmbH	Z54	185	Do
Einhell Germany AG	IM4	187	Mi
El Camino GmbH	IM17	189	Do
emz-Hanauer GmbH & Co. KGaA	Z7	191	Do
Encory GmbH	Z46	192	Mi
Envi Con Engineering GmbH	Z53	193	Do
ERS electronic GmbH	G2	195	Do
EV Group GmbH	Z32	197	Mi
Evangelische Jugendsozialarbeit Regensburg (ejsa)	S2	198	Do
evopro systems engineering AG	Z38	199	Do
F			
F.EE Industrieautomation GmbH u. Co. KG	Z19	201	Mi
Fahrner Bauunternehmung GmbH	Z68	203	Do
Familienhilfe Morgenstern GmbH	S7	205	Mi
FAS GmbH	Z11	207	Mi
FERCHAU GmbH	Z4	209	Do
FEV EVA GmbH	Z12	211	Mi
FinanzIT BAYERN	IM12	213	Mi
Finze & Wagner HOLDING GmbH	Z42	214	Do
FMS Future Mobility Solutions GmbH	Z21	215	Do
Franz Kassecker GmbH	Z69	216	Mi
Fraunhofer Institut UMSICHT	Z22	217	Mi
FRONTERIS Gruppe	Z27	219	Do
G			
Gammel Engineering GmbH	G11	220	Do

FIRMA	STAND	SEITE	TAG
Gebr. Donhauser Bau GmbH & Co. KG	Z71	221	Mi
GEFASOFT Automatisierung und Software GmbH Regensburg	Z32	223	Do
GERNEP GmbH	G13	225	Do
Gerresheimer Regensburg GmbH	G6	227	Do
GKC Dr. Öttl & Partner AG	IM4	229	Do
Gluth Systemtechnik GmbH	Z15	231	Do
GOLDBECK Ost GmbH	Z63	232	Mi
Grant Thornton AG Wirtschaftsprüfungsgesellschaft	S15	233	Do
Gruber Innenausbau-Holzbau GmbH	Z57	234	Mi
Guggenberger GmbH	Z67	235	Mi
Günter Stahl GmbH	S13	237	Do
H			
Hahn Softwareentwicklung GmbH	IM20	239	Do
Hallo Welt! GmbH	Z47	240	Do
HAWE Micro Fluid GmbH	G8	241	Do
Heidelberg Web Carton Converting GmbH	G17	243	Do
HEIDENHAIN	Z23	245	Mi
Heidrive GmbH	Z2	247	Mi
HENRICHSEN AG	Z77	248	Do
Hitachi Zosen Inova Schmack GmbH	Z39	249	Do
HOCHTIEF Infrastructure GmbH	G2	251	Mi
HORSCH Maschinen GmbH	Z29	252	Do
Horváth	S16	253	Do
HPE GmbH	Z16	254	Mi
HUBER SE	Z44	255	Mi
I			
IFB Eigenschenk GmbH	Z65	257	Mi
IGZ Ingenieurgesellschaft für logistische Informationssysteme mbH	Z75	258	Do
ilp² Ingenieure GmbH & Co. KG	G4	259	Do
Immobilien Zentrum Holding AG	Z69	261	Do
Implenia Hochbau GmbH	Z66	263	Mi
in-tech GmbH	G7	265	Mi
INconnect GmbH	IM11	267	Mi
Infineon Technologies AG	G13	269	Mi
Ingenieurbüro Baierl	Z65	271	Do
Ingenieurbüro Brundobler GmbH	Z68	273	Mi
Ingenieurbüro Löw GmbH	G12	275	Do
INSTART group	IM14	277	Mi
Institut für Energietechnik IfE GmbH	Z10	278	Do
INSYS icom GmbH	Z10	279	Mi
InterNetX GmbH	Z49	281	Mi
intive GmbH	IM1	283	Do
invenio GmbH Engineering Services	Z40	284	Mi
IPROTEC GmbH	G15	285	Do
Irlbacher Blickpunkt Glas GmbH	Z41	286	Mi
iS Software GmbH	IM16	287	Mi
ISO Software Systeme GmbH	Z23	289	Do
J			
jambit GmbH	IM19	290	Mi

FIRMA	STAND	SEITE	TAG
Johanniter-Unfall-Hilfe e.V. Regionalverband Ostbayern	S5	291	Do
Josef Rädlinger Bauunternehmen GmbH	Z66	293	Do
Josef Witt GmbH	IM1	295	Mi
Jugendbildungsstätte Oberpfalz, KAB und CAJ Waldmünchen gGmbH	S3	296	Do
K			
Karl Lausser GmbH	G16	297	Mi
Katholische Jugendfürsorge der Diözese Regensburg e. V.	S8	299	Mi
KLEBL GmbH	Z56	301	Mi
knowis AG	Z46	303	Do
Konzept Partners	S17	304	Mi
KPMG AG Wirtschaftsprüfungsgesellschaft	S14	305	Mi
Kromberg & Schubert Automotive GmbH & Co. KG	Z7	307	Mi
Krones AG	Z34	309	Do
Krones.Digital	Z33	311	Do
KSE GmbH	Z11	312	Mi
L			
Landratsamt Straubing-Bogen	S2	313	Mi
Lindner Group KG	Z61	315	Do
Lisa Dräxlmaier GmbH	G12	316	Mi
Loibl Förderanlagen GmbH	Z27	317	Mi
LÄPPLE Automotive GmbH	G16	319	Mi
M			
manu dextra GmbH	Z28	321	Mi
Maschinenfabrik Reinhausen GmbH	Z34	323	Mi

FIRMA	STAND	SEITE	TAG
Max Bögl	Z60	324	Mi
Max Frank GmbH & Co. KG	G1	325	Do
MAX STREICHER GmbH & Co. KG aA	Z52	327	Mi
MB Automation GmbH & Co. KG	Z38	329	Mi
Meierhofer AG	Z6	330	Do
Meyer Ingenieure GmbH	Z73	331	Mi
Motorenfabrik Hatz GmbH & Co. KG	Z33	333	Mi
msg systems ag	IM12	335	Do
MTG Wirtschaftskanzlei - Dr. Reuthligner & Breig und Partner GdbR	S15	337	Mi
MTM-Plan GmbH	Z3	339	Mi
MTU Aero Engines AG	Z24	341	Mi
Munich Consulting Group GmbH	S17	343	Do
N			
Netto Marken-Discount Stiftung & Co. KG	Z2	345	Do
NETZSCH Gruppe	G14	347	Do
neumeier AG	IM9	349	Do
Nexans autoelectric GmbH	IM5	351	Mi
Nexis Group GmbH	IM8	352	Do
Novem Group	Z20	353	Mi
Novicon GmbH	IM9	355	Mi
NTS Deutschland GmbH	IM13	357	Mi
O			
ODAV AG	IM5	359	Do
OPTITOOL GmbH	Z45	361	Do

FIRMA	STAND	SEITE	TAG
OptWare GmbH	Z74	363	Mi
OTH Regensburg	Z72	364	Mi
P			
pascom GmbH & Co. KG	IM10	365	Mi
Personio SE & Co. KG	S10	367	Do
PIA Automation Amberg GmbH	G9	369	Do
Pixida GmbH	IM6	371	Do
Planungsgruppe M+M AG	Z58	373	Do
Praxis Frank&Huber-Schmid GmbH	S9	375	Mi
PROCON IT GmbH	IM20	377	Mi
Prokopetz Architekten + Ingenieure GmbH	Z71	378	Do
prozessfabrik BERGER GmbH	Z13	379	Do
PSW automotive engineering GmbH	IM11	381	Do
Q			
Q-Tech Roding GmbH	Z40	383	Do
R			
R-KOM GmbH	Z73	384	Do
R-Tech GmbH	Z22	385	Do
Raith Architekten GmbH	Z70	387	Do
Ratisbona Holding GmbH & Co. KG	G4	388	Mi
Robert Bosch GmbH	Z51	389	Do
roeren GmbH	G15	391	Mi
Rohde & Schwarz GmbH & Co. KG	Z8	393	Do
Rosenberger Hochfrequenztechnik GmbH & Co. KG	G10	395	Do
Rubix GmbH	G18	396	Do
Rödl & Partner	S12	397	Do
S			
Sagemcom Fröschl GmbH	IM2	399	Do
SAR Elektronic GmbH	Z37	401	Do
sbi schicho ingenieure GmbH & Co. KG	G7	403	Do
Schaeffler Gruppe	Z1	405	Mi
Scharnagl Hoch- und Tiefbau GmbH	G3	407	Do
Scherdel GmbH	Z43	409	Mi
Scheugenpflug GmbH	G5	411	Do
Schmitt GmbH	Z12	413	Do
Schneider Electric Sachsenwerk GmbH	G6	415	Mi
SCHOTT AG Landshut	Z14	417	Mi
Sennebogen Maschinenfabrik GmbH	G17	419	Mi
Sesotec GmbH	Z31	421	Do
Siemens AG	G5	423	Mi
SK Verbundenergie AG	Z4	425	Mi
SLD Schmid Lindheim Dirmeier PartGmbB	Z1	427	Do
SMP Deutschland GmbH	Z44	429	Do
SoNet Ostbayern GbR	S1	431	Mi
Sonplas GmbH	Z25	433	Do
Sozialteam	S7	435	Do
Spanner Re² GmbH	Z39	437	Mi
Speed4Trade GmbH	Z48	439	Do

FIRMA	STAND	SEITE	TAG
Staatliches Bauamt Amberg-Sulzbach / Regensburg	G3	440	Mi
Staatliches Bauamt Freising	Z62	441	Do
Stadt Regensburg	Z51	443	Mi
Starkstrom-Gerätebau GmbH	Z9	445	Do
Startklar Soziale Arbeit gGmbH	S6	446	Do
Stiftung Pfennigparade	S6	447	Mi
STRABAG AG	Z57	449	Do
Strama MPS Maschinenbau GmbH & Co. KG	Z30	450	Do
Strategische Partnerschaft Sensorik e.V.	Z45	451	Mi
Sturm-Gruppe	G18	452	Mi
STÄUBLI WFT GmbH	Z13	453	Mi
Swietelsky Baugesellschaft m.b.H., Zweigniederlassung Regensburg	Z56	455	Do
SWJ Germany GmbH	Z14	456	Do
synvert Data Insights	Z74	457	Do
System Logistics GmbH	Z76	458	Do
SYSTEMA Systementwicklung Dipl.-Inf. Manfred Austen GmbH	Z48	459	Mi
S^2 BERATENDE INGENIEURE	Z55	461	Do
T T			
T.CON GmbH & Co. KG	IM18	463	Do
Team für Technik Regensburg GmbH	Z62	465	Mi
Techniker Krankenkasse	S5	466	Mi
Texas Instruments Deutschland GmbH	Z18	467	Mi
TGW Systems Integration GmbH	IM15	469	Mi
Tieto Germany GmbH	Z5	470	Mi
trinnovative GmbH	Z75	471	Mi
TÜV SÜD Gruppe	Z42	472	Mi
U U			
Universitätsklinikum Regensburg	S8	473	Do
V V			
Valentum Engineering GmbH	Z8	474	Mi
Varoplan GmbH	Z43	475	Do
Vector Informatik GmbH	IM16	476	Do
VORN Bioenergy	Z53	477	Mi
W W			
W+S Real Estate Services GmbH	Z55	478	Mi
W. Markgraf GmbH & Co. KG Bauunternehmung	Z67	479	Do
Wadle Bauunternehmung GmbH	Z58	480	Mi
Wayss & Freytag Ingenieurbau AG	Z59	481	Mi
WAYT AG	Z24	482	Do
Weber GmbH	Z28	483	Do
wibatax Baier, Arnold, Sigler, Haug & Partner mbB	S16	485	Mi
WITRON Gruppe	Z26	487	Mi
wpd onshore GmbH & Co. KG	Z17	488	Mi
Würth Elektronik	IM17	489	Mi
Z Z			
ZM-I GmbH Regensburg	Z64	491	Mi
Zollner Elektronik AG	Z16	493	Do
zvoove Software Germany GmbH	IM13	495	Do

WER SUCHT WEN?



CONNECTA
our passion. your career.

ANK

Angewandte Natur- und Kulturwissenschaften

Studiengänge: Electrical and Microsystems Engineering, Interkulturalitätsmanagement, International Relations and Management, Mikrosystemtechnik, Umwelt- und Industriesensorik

A

Architektur

Studiengänge: Architektur, Bauklimatik, Industriedesign, Historische Bauforschung

B

Bauingenieurwesen

Studiengang: Bauingenieurwesen

BW

Betriebswirtschaft

Studiengänge: Betriebswirtschaft, Europäische Betriebswirtschaft, Business Administration, Logistik, Digital Entrepreneurship, Human Resource Management

EI

Elektro- und Informationstechnik

Studiengänge: Elektro- und Informationstechnik, Mechatronik, Regenerative Energietechnik und Energieeffizienz, Intelligent Systems Engineering, Electrical and Microsystems Engineering, Elektromobilität und Energienetze, Applied Research in Engineering Sciences, Automotive Electronics

IM

Informatik und Mathematik

Studiengänge: Informatik, Medizinische Informatik, Technische Informatik, Wirtschaftsinformatik, Künstliche Intelligenz und Data Science, Informationstechnologie, Mathematik

M

Maschinenbau

Studiengänge: Maschinenbau, Produktions- und Automatisierungstechnik, Biomedical Engineering, Systemtechnik, Industrial Engineering, Medizintechnik

S

Angewandte Sozial- und Gesundheitswissenschaften

Studiengänge: Soziale Arbeit, Musik- und bewegungsorientierte Soziale Arbeit, Physiotherapie, Logopädie, Pflege, Hebammenkunde, Pflegemanagement, Advanced Nursing Practice, Leitung und Kommunikationsmanagement

ANK

FIRMA	STAND	SEITE	TAG
International Relations and Management			
[bu:st] group GmbH	Z77	83	Mi
BAUER Gruppe	G11	119	Mi
BHS Corrugated Maschinen- und Anlagenbau GmbH	G8	131	Mi
Continental Automotive Technologies GmbH	IM21	155	Mi
Einhell Germany AG	IM4	187	Mi
Gerresheimer Regensburg GmbH	G6	227	Do
Horváth	S16	253	Do
KPMG AG Wirtschaftsprüfungsgesellschaft	S14	305	Mi
Kromberg & Schubert Automotive GmbH & Co. KG	Z7	307	Mi
Krones AG	Z34	309	Do
OPTITOOL GmbH	Z45	361	Do
Personio SE & Co. KG	S10	367	Do
Schaeffler Gruppe	Z1	405	Mi
Sennebogen Maschinenfabrik GmbH	G17	419	Mi
Starkstrom-Gerätebau GmbH	Z9	445	Do
Mikrosystemtechnik			
agap2 - MoOngy GmbH	Z15	89	Mi
ams OSRAM Group	Z6	96	Mi
ASMPT AMICRA GmbH	G10	109	Mi
b-plus GmbH	IM6	115	Mi
Brunel	Z3	139	Do
Heidrive GmbH	Z2	247	Mi
Infineon Technologies AG	G13	269	Mi
Irlbacher Blickpunkt Glas GmbH	Z41	286	Mi
Krones AG	Z34	309	Do
prozessfabrik BERGER GmbH	Z13	379	Do
Rohde & Schwarz GmbH & Co. KG	Z8	393	Do
Sagemcom Fröschl GmbH	IM2	399	Do
Strategische Partnerschaft Sensorik e.V.	Z45	451	Mi
SWJ Germany GmbH	Z14	456	Do
Vector Informatik GmbH	IM16	476	Do
Zollner Elektronik AG	Z16	493	Do
Architektur			
Beraten und Planen Holding GmbH	Z64	125	Do
BPR Dr. Schäpertöns Consult GmbH & Co. KG	Z52	135	Do
BREMER Ingolstadt GmbH	Z61	137	Mi
Century 3 Europe GmbH	Z60	145	Do
COPLAN AG	Z70	157	Mi
Delta Management GmbH	Z54	167	Mi
Deutsche Bahn AG	Z25	169	Mi

A

A

FIRMA	STAND	SEITE	TAG
DV Plan GmbH	Z72	177	Do
Franz Kassecker GmbH	Z69	216	Mi
Gebr. Donhauser Bau GmbH & Co. KG	Z71	221	Mi
GOLDBECK Ost GmbH	Z63	232	Mi
Gruber Innenausbau-Holzbau GmbH	Z57	234	Mi
Immobilien Zentrum Holding AG	Z69	261	Do
Implenia Hochbau GmbH	Z66	263	Mi
Ingenieurbüro Baierl	Z65	271	Do
KLEBL GmbH	Z56	301	Mi
Lindner Group KG	Z61	315	Do
Prokopetz Architekten + Ingenieure GmbH	Z71	378	Do
Raith Architekten GmbH	Z70	387	Do
Ratisbona Holding GmbH & Co. KG	G4	388	Mi
Staatliches Bauamt Amberg-Sulzbach / Regensburg	G3	440	Mi
Staatliches Bauamt Freising	Z62	441	Do
Stadt Regensburg	Z51	443	Mi
W+S Real Estate Services GmbH	Z55	478	Mi
W. Markgraf GmbH & Co. KG Bauunternehmung	Z67	479	Do

Industriedesign

Krones AG	Z34	309	Do
Sennebogen Maschinenfabrik GmbH	G17	419	Mi

Historische Bauforschung

Century 3 Europe GmbH	Z60	145	Do

B

Bauingenieurwesen

[bu:st] group GmbH	Z77	83	Mi
Alzchem Group AG	G14	95	Mi
AS-Bau Hof GmbH	Z59	102	Do
BAUER Gruppe	G11	119	Mi
BBI INGENIEURE GMBH	G1	122	Mi
Beraten und Planen Holding GmbH	Z64	125	Do
Berger Bau SE	Z63	127	Do
BPR Dr. Schäpertöns Consult GmbH & Co. KG	Z52	135	Do
BREMER Ingolstadt GmbH	Z61	137	Mi
Brunel	Z3	139	Do
Century 3 Europe GmbH	Z60	145	Do
COPLAN AG	Z70	157	Mi
DEHN SE	Z30	163	Mi
Delta Management GmbH	Z54	167	Mi
Deutsche Bahn AG	Z25	169	Mi
DV Plan GmbH	Z72	177	Do

WER SUCHT WEN?

CONNECTA
our passion. your career.

B

FIRMA	STAND	SEITE	TAG
Eiffage Infra-Süd GmbH	Z54	185	Do
Envi Con Engineering GmbH	Z53	193	Do
Fahrner Bauunternehmung GmbH	Z68	203	Do
Franz Kassecker GmbH	Z69	216	Mi
FRONTERIS Gruppe	Z27	219	Do
Gebr. Donhauser Bau GmbH & Co. KG	Z71	221	Mi
GOLDBECK Ost GmbH	Z63	232	Mi
Gruber Innenausbau-Holzbau GmbH	Z57	234	Mi
Guggenberger GmbH	Z67	235	Mi
Günter Stahl GmbH	S13	237	Do
HOCHTIEF Infrastructure GmbH	G2	251	Mi
IFB Eigenschenk GmbH	Z65	257	Mi
ilp^2 Ingenieure GmbH & Co. KG	G4	259	Do
Immobilien Zentrum Holding AG	Z69	261	Do
Implenia Hochbau GmbH	Z66	263	Mi
INconnect GmbH	IM11	267	Mi
Ingenieurbüro Baierl	Z65	271	Do
Josef Rädlinger Bauunternehmen GmbH	Z66	293	Do
KLEBL GmbH	Z56	301	Mi
Lindner Group KG	Z61	315	Do
Max Bögl	Z60	324	Mi
Max Frank GmbH & Co. KG	G1	325	Do
MAX STREICHER GmbH & Co. KG aA	Z52	327	Mi
Nexans autoelectric GmbH	IM5	351	Mi
Prokopetz Architekten + Ingenieure GmbH	Z71	378	Do
R-KOM GmbH	Z73	384	Do
Ratisbona Holding GmbH & Co. KG	G4	388	Mi
roeren GmbH	G15	391	Mi
Scharnagl Hoch- und Tiefbau GmbH	G3	407	Do
Staatliches Bauamt Amberg-Sulzbach / Regensburg	G3	440	Mi
Staatliches Bauamt Freising	Z62	441	Do
Stadt Regensburg	Z51	443	Mi
STRABAG AG	Z57	449	Do
Swietelsky Baugesellschaft m.b.H., Zweigniederlassung Regensburg	Z56	455	Do
S^2 BERATENDE INGENIEURE	Z55	461	Do
Universitätsklinikum Regensburg	S8	473	Do
W+S Real Estate Services GmbH	Z55	478	Mi
W. Markgraf GmbH & Co. KG Bauunternehmung	Z67	479	Do
Wadle Bauunternehmung GmbH	Z58	480	Mi
Wayss & Freytag Ingenieurbau AG	Z59	481	Mi
WITRON Gruppe	Z26	487	Mi
wpd onshore GmbH & Co. KG	Z17	488	Mi
ZM-I GmbH Regensburg	Z64	491	Mi

BW

FIRMA	STAND	SEITE	TAG
Betriebswirtschaft			
4process AG	Z18	81	Do
[bu:st] group GmbH	Z77	83	Mi
abat AG	IM8	85	Mi
Abbott	G9	86	Mi
actago GmbH	Z5	87	Do
Alzchem Group AG	G14	95	Mi
ams OSRAM Group	Z6	96	Mi
AOK-Direktion Regensburg-Neumarkt	S4	97	Do
APIS Informationstechnologien GmbH	Z17	99	Do
ARGE Rundfunk-Betriebstechnik	Z41	100	Do
ARS Altmann AG Automobillogistik	IM18	101	Mi
ASMPT AMICRA GmbH	G10	109	Mi
AWB Gruppe	S14	112	Do
Baker Tilly Holding GmbH Wirtschaftsprüfungsgesellschaft	S9	117	Do
BAUER Gruppe	G11	119	Mi
Bayernwerk Netz GmbH	Z11	121	Do
Bechtle GmbH & Co. KG IT Systemhaus Regensburg	Z50	123	Mi
Berger Bau SE	Z63	127	Do
BHS Corrugated Maschinen- und Anlagenbau GmbH	G8	131	Mi
BRITA Vivreau GmbH	Z9	138	Mi
Bühler GmbH	G16	141	Do
Caritasverband für die Diözese Passau e. V.	S3	143	Mi
congatec GmbH	Z49	151	Do
Conrad Electronic SE	IM3	153	Do
Continental Automotive Technologies GmbH	IM21	155	Mi
dab: Daten - Analysen & Beratung GmbH	IM7	160	Do
Dallmeier electronic GmbH & Co. KG	Z76	161	Mi
Debeka Versicherungsverein AG	S10	162	Mi
Deutsche Bahn AG	Z25	169	Mi
Dichtungstechnik Wallstabe & Schneider GmbH & Co. KG	Z29	173	Mi
ebm-papst Landshut	Z37	183	Mi
Einhell Germany AG	IM4	187	Mi
emz-Hanauer GmbH & Co. KGaA	Z7	191	Do
Encory GmbH	Z46	192	Mi
ERS electronic GmbH	G2	195	Do
FRONTERIS Gruppe	Z27	219	Do
Gerresheimer Regensburg GmbH	G6	227	Do
GKC Dr. Ötti & Partner AG	IM4	229	Do
Grant Thornton AG Wirtschaftsprüfungsgesellschaft	S15	233	Do
Gruber Innenausbau-Holzbau GmbH	Z57	234	Mi
Günter Stahl GmbH	S13	237	Do
HAWE Micro Fluid GmbH	G8	241	Do

BW

FIRMA	STAND	SEITE	TAG
Heidelberg Web Carton Converting GmbH	G17	243	Do
HEIDENHAIN	Z23	245	Mi
HENRICHSEN AG	Z77	248	Do
HORSCH Maschinen GmbH	Z29	252	Do
Horváth	S16	253	Do
IGZ Ingenieurgesellschaft für logistische Informationssysteme mbH	Z75	258	Do
Immobilien Zentrum Holding AG	Z69	261	Do
in-tech GmbH	G7	265	Mi
Infineon Technologies AG	G13	269	Mi
INSYS icom GmbH	Z10	279	Mi
InterNetX GmbH	Z49	281	Mi
invenio GmbH Engineering Services	Z40	284	Mi
Irlbacher Blickpunkt Glas GmbH	Z41	286	Mi
iS Software GmbH	IM16	287	Mi
Josef Witt GmbH	IM1	295	Mi
Katholische Jugendfürsorge der Diözese Regensburg e. V.	S8	299	Mi
Konzept Partners	S17	304	Mi
KPMG AG Wirtschaftsprüfungsgesellschaft	S14	305	Mi
Kromberg & Schubert Automotive GmbH & Co. KG	Z7	307	Mi
Krones AG	Z34	309	Do
Krones.Digital	Z33	311	Do
Lindner Group KG	Z61	315	Do
Lisa Dräxlmaier GmbH	G12	316	Mi
Loibl Förderanlagen GmbH	Z27	317	Mi
LÄPPLE Automotive GmbH	G16	319	Mi
Maschinenfabrik Reinhausen GmbH	Z34	323	Mi
Max Bögl	Z60	324	Mi
MAX STREICHER GmbH & Co. KG aA	Z52	327	Mi
MB Automation GmbH & Co. KG	Z38	329	Mi
Motorenfabrik Hatz GmbH & Co. KG	Z33	333	Mi
msg systems ag	IM12	335	Do
MTG Wirtschaftskanzlei - Dr. Reuthligner & Breig und Partner GdbR	S15	337	Mi
MTU Aero Engines AG	Z24	341	Mi
Munich Consulting Group GmbH	S17	343	Do
Netto Marken-Discount Stiftung & Co. KG	Z2	345	Do
NETZSCH Gruppe	G14	347	Do
neumeier AG	IM9	349	Do
Nexans autoelectric GmbH	IM5	351	Mi
Novem Group	Z20	353	Mi
Novicon GmbH	IM9	355	Mi
ODAV AG	IM5	359	Do
OPTITOOL GmbH	Z45	361	Do
OptWare GmbH	Z74	363	Mi

BW

FIRMA	STAND	SEITE	TAG
OTH Regensburg	Z72	364	Mi
Personio SE & Co. KG	S10	367	Do
Q-Tech Roding GmbH	Z40	383	Do
R-KOM GmbH	Z73	384	Do
Ratisbona Holding GmbH & Co. KG	G4	388	Mi
Robert Bosch GmbH	Z51	389	Do
roeren GmbH	G15	391	Mi
Rosenberger Hochfrequenztechnik GmbH & Co. KG	G10	395	Do
Rödl & Partner	S12	397	Do
Schaeffler Gruppe	Z1	405	Mi
Scharnagl Hoch- und Tiefbau GmbH	G3	407	Do
Scherdel GmbH	Z43	409	Mi
Schneider Electric Sachsenwerk GmbH	G6	415	Mi
SCHOTT AG Landshut	Z14	417	Mi
Sennebogen Maschinenfabrik GmbH	G17	419	Mi
Sesotec GmbH	Z31	421	Do
Siemens AG	G5	423	Mi
SK Verbundenergie AG	Z4	425	Mi
SLD Schmid Lindheim Dirmeier PartGmbB	Z1	427	Do
SMP Deutschland GmbH	Z44	429	Do
Sonplas GmbH	Z25	433	Do
Spanner Re^2 GmbH	Z39	437	Mi
Stadt Regensburg	Z51	443	Mi
Starkstrom-Gerätebau GmbH	Z9	445	Do
Strama MPS Maschinenbau GmbH & Co. KG	Z30	450	Do
Strategische Partnerschaft Sensorik e.V.	Z45	451	Mi
Sturm-Gruppe	G18	452	Mi
Swietelsky Baugesellschaft m.b.H., Zweigniederlassung Regensburg	Z56	455	Do
Techniker Krankenkasse	S5	466	Mi
Universitätsklinikum Regensburg	S8	473	Do
VORN Bioenergy	Z53	477	Mi
wibatax Baier, Arnold, Sigler, Haug & Partner mbB	S16	485	Mi
WITRON Gruppe	Z26	487	Mi
wpd onshore GmbH & Co. KG	Z17	488	Mi
Würth Elektronik	IM17	489	Mi
Zollner Elektronik AG	Z16	493	Do
zvoove Software Germany GmbH	IM13	495	Do

Europäische Betriebswirtschaft

[bu:st] group GmbH	Z77	83	Mi
actago GmbH	Z5	87	Do
Alzchem Group AG	G14	95	Mi
ams OSRAM Group	Z6	96	Mi

BW

FIRMA	STAND	SEITE	TAG
APIS Informationstechnologien GmbH	Z17	99	Do
AWB Gruppe	S14	112	Do
Baker Tilly Holding GmbH Wirtschaftsprüfungsgesellschaft	S9	117	Do
Bechtle GmbH & Co. KG IT Systemhaus Regensburg	Z50	123	Mi
Continental Automotive Technologies GmbH	IM21	155	Mi
Debeka Versicherungsverein AG	S10	162	Mi
Gerresheimer Regensburg GmbH	G6	227	Do
Horváth	S16	253	Do
Infineon Technologies AG	G13	269	Mi
invenio GmbH Engineering Services	Z40	284	Mi
Josef Witt GmbH	IM1	295	Mi
KPMG AG Wirtschaftsprüfungsgesellschaft	S14	305	Mi
Kromberg & Schubert Automotive GmbH & Co. KG	Z7	307	Mi
Krones AG	Z34	309	Do
Nexans autoelectric GmbH	IM5	351	Mi
Novicon GmbH	IM9	355	Mi
Personio SE & Co. KG	S10	367	Do
Schaeffler Gruppe	Z1	405	Mi
Sennebogen Maschinenfabrik GmbH	G17	419	Mi
Starkstrom-Gerätebau GmbH	Z9	445	Do

Logistik

ams OSRAM Group	Z6	96	Mi
ARS Altmann AG Automobillogistik	IM18	101	Mi
AWB Gruppe	S14	112	Do
BAUER Gruppe	G11	119	Mi
BMS Maschinenfabrik GmbH	Z35	133	Do
congatec GmbH	Z49	151	Do
Conrad Electronic SE	IM3	153	Do
Continental Automotive Technologies GmbH	IM21	155	Mi
Deutsche Bahn AG	Z25	169	Mi
Dichtungstechnik Wallstabe & Schneider GmbH & Co. KG	Z29	173	Mi
ebm-papst Landshut	Z37	183	Mi
Encory GmbH	Z46	192	Mi
Gerresheimer Regensburg GmbH	G6	227	Do
Günter Stahl GmbH	S13	237	Do
HORSCH Maschinen GmbH	Z29	252	Do
Horváth	S16	253	Do
IGZ Ingenieurgesellschaft für logistische Informationssysteme mbH	Z75	258	Do
Infineon Technologies AG	G13	269	Mi
invenio GmbH Engineering Services	Z40	284	Mi
Kromberg & Schubert Automotive GmbH & Co. KG	Z7	307	Mi
Lisa Dräxlmaier GmbH	G12	316	Mi

BW

FIRMA	STAND	SEITE	TAG
LÄPPLE Automotive GmbH	Z31	319	Mi
MTU Aero Engines AG	Z24	341	Mi
Netto Marken-Discount Stiftung & Co. KG	Z2	345	Do
Nexans autoelectric GmbH	IM5	351	Mi
Novem Group	Z20	353	Mi
OPTITOOL GmbH	Z45	361	Do
Robert Bosch GmbH	Z51	389	Do
roeren GmbH	G15	391	Mi
Rosenberger Hochfrequenztechnik GmbH & Co. KG	G10	395	Do
Sennebogen Maschinenfabrik GmbH	G17	419	Mi
Starkstrom-Gerätebau GmbH	Z9	445	Do
WITRON Gruppe	Z26	487	Mi
Zollner Elektronik AG	Z16	493	Do

Human Resource Management

Alzchem Group AG	G14	95	Mi
BAUER Gruppe	G11	119	Mi
BHS Corrugated Maschinen- und Anlagenbau GmbH	G8	131	Mi
BMS Maschinenfabrik GmbH	Z35	133	Do
BRITA Vivreau GmbH	Z9	138	Mi
Bühler GmbH	G16	141	Do
Caritasverband für die Diözese Passau e. V.	S3	143	Mi
Conrad Electronic SE	IM3	153	Do
Continental Automotive Technologies GmbH	IM21	155	Mi
Dichtungstechnik Wallstabe & Schneider GmbH & Co. KG	Z29	173	Mi
Gerresheimer Regensburg GmbH	G6	227	Do
Horváth	S16	253	Do
in-tech GmbH	G7	265	Mi
Infineon Technologies AG	G13	269	Mi
Josef Witt GmbH	IM1	295	Mi
KPMG AG Wirtschaftsprüfungsgesellschaft	S14	305	Mi
Kromberg & Schubert Automotive GmbH & Co. KG	Z7	307	Mi
Krones AG	Z34	309	Do
Krones.Digital	Z33	311	Do
Lindner Group KG	Z61	315	Do
MTU Aero Engines AG	Z24	341	Mi
Netto Marken-Discount Stiftung & Co. KG	Z2	345	Do
Nexans autoelectric GmbH	IM5	351	Mi
Novem Group	Z20	353	Mi
OTH Regensburg	Z72	364	Mi
Personio SE & Co. KG	S10	367	Do
Ratisbona Holding GmbH & Co. KG	G4	388	Mi
Robert Bosch GmbH	Z51	389	Do

WER SUCHT WEN?

CONNECTA
our passion. your career.

BW

FIRMA	STAND	SEITE	TAG
Rödl & Partner	S12	397	Do
Schaeffler Gruppe	Z1	405	Mi
Schneider Electric Sachsenwerk GmbH	G6	415	Mi
SCHOTT AG Landshut	Z14	417	Mi
Sennebogen Maschinenfabrik GmbH	G17	419	Mi
SMP Deutschland GmbH	Z44	429	Do
Stadt Regensburg	Z51	443	Mi
Starkstrom-Gerätebau GmbH	Z9	445	Do
Sturm-Gruppe	G18	452	Mi
SWJ Germany GmbH	Z14	456	Do
Techniker Krankenkasse	S5	466	Mi
WITRON Gruppe	Z26	487	Mi
Zollner Elektronik AG	Z16	493	Do

Elektro- und Informationstechnik

EI

[bu:st] group GmbH	Z77	83	Mi
agap2 - MoOngy GmbH	Z15	89	Mi
Akkodis	IM2	91	Mi
AKTORmed GmbH	IM10	93	Do
Alzchem Group AG	G14	95	Mi
ams OSRAM Group	Z6	96	Mi
ARGE Rundfunk-Betriebstechnik	Z41	100	Do
ASAP Holding GmbH	Z47	103	Mi
ASIS GmbH	Z19	105	Do
ASK Industries GmbH	IM15	107	Do
ASMPT AMICRA GmbH	G10	109	Mi
AVL Software and Functions GmbH	Z21	111	Mi
b-plus GmbH	IM6	115	Mi
BAUER Gruppe	G11	119	Mi
Bayernwerk Netz GmbH	Z11	121	Do
Bertrandt Group	IM14	129	Do
BHS Corrugated Maschinen- und Anlagenbau GmbH	G8	131	Mi
BREMER Ingolstadt GmbH	Z61	137	Mi
BRITA Vivreau GmbH	Z9	138	Mi
Brunel	Z3	139	Do
Bühler GmbH	G16	141	Do
Caterpillar / EDC European Excavator Design Center GmbH	Z36	144	Do
Century 3 Europe GmbH	Z60	145	Do
congatec GmbH	Z49	151	Do
Continental Automotive Technologies GmbH	IM21	155	Mi
COPLAN AG	Z70	157	Mi
CSA Group Bayern GmbH	Z26	159	Do
Dallmeier electronic GmbH & Co. KG	Z76	161	Mi

EI

FIRMA	STAND	SEITE	TAG
DEHN SE	Z30	163	Mi
DEKRA Automobil GmbH	Z35	165	Mi
Delta Management GmbH	Z54	167	Mi
DEPRAG SCHULZ GMBH u. Co. KG	IM3	168	Mi
Deutsche Bahn AG	Z25	169	Mi
e.solutions GmbH	Z20	179	Do
ebm-papst Landshut	Z37	183	Mi
EDAG Group	IM7	184	Mi
Einhell Germany AG	IM4	187	Mi
El Camino GmbH	IM17	189	Do
emz-Hanauer GmbH & Co. KGaA	Z7	191	Do
Encory GmbH	Z46	192	Mi
ERS electronic GmbH	G2	195	Do
EV Group GmbH	Z32	197	Mi
evopro systems engineering AG	Z38	199	Do
F.EE Industrieautomation GmbH u. Co. KG	Z19	201	Mi
FAS GmbH	Z11	207	Mi
FEV EVA GmbH	Z12	211	Mi
Finze & Wagner HOLDING GmbH	Z42	214	Do
FMS Future Mobility Solutions GmbH	Z21	215	Do
Fraunhofer Institut UMSICHT	Z22	217	Mi
Gammel Engineering GmbH	G11	220	Do
GEFASOFT Automatisierung und Software GmbH Regensburg	Z32	223	Do
GERNEP GmbH	G13	225	Do
Gerresheimer Regensburg GmbH	G6	227	Do
Günter Stahl GmbH	S13	237	Do
HAWE Micro Fluid GmbH	G8	241	Do
Heidelberg Web Carton Converting GmbH	G17	243	Do
HEIDENHAIN	Z23	245	Mi
Heidrive GmbH	Z2	247	Mi
Hitachi Zosen Inova Schmack GmbH	Z39	249	Do
HORSCH Maschinen GmbH	Z29	252	Do
IGZ Ingenieurgesellschaft für logistische Informationssysteme mbH	Z75	258	Do
in-tech GmbH	G7	265	Mi
INconnect GmbH	IM11	267	Mi
Infineon Technologies AG	G13	269	Mi
Ingenieurbüro Brundobler GmbH	Z68	273	Mi
INSTART group	IM14	277	Mi
Institut für Energietechnik IfE GmbH	Z10	278	Do
INSYS icom GmbH	Z10	279	Mi
IPROTEC GmbH	G15	285	Do
Irlbacher Blickpunkt Glas GmbH	Z41	286	Mi
ISO Software Systeme GmbH	Z23	289	Do

FIRMA	STAND	SEITE	TAG
jambit GmbH	IM19	290	Mi
Kromberg & Schubert Automotive GmbH & Co. KG	Z7	307	Mi
Krones AG	Z34	309	Do
Krones.Digital	Z33	311	Do
KSE GmbH	Z11	312	Mi
Lisa Dräxlmaier GmbH	G12	316	Mi
LÄPPLE Automotive GmbH	Z31	319	Mi
manu dextra GmbH	Z28	321	Mi
Maschinenfabrik Reinhausen GmbH	Z34	323	Mi
Max Bögl	Z60	324	Mi
MAX STREICHER GmbH & Co. KG aA	Z52	327	Mi
MB Automation GmbH & Co. KG	Z38	329	Mi
Meyer Ingenieure GmbH	Z73	331	Mi
Motorenfabrik Hatz GmbH & Co. KG	Z33	333	Mi
msg systems ag	IM12	335	Do
MTM-Plan GmbH	Z3	339	Mi
MTU Aero Engines AG	Z24	341	Mi
Netto Marken-Discount Stiftung & Co. KG	Z2	345	Do
NETZSCH Gruppe	G14	347	Do
Nexans autoelectric GmbH	IM5	351	Mi
Novem Group	Z20	353	Mi
Novicon GmbH	IM9	355	Mi
NTS Deutschland GmbH	IM13	357	Mi
OPTITOOL GmbH	Z45	361	Do
OTH Regensburg	Z72	364	Mi
PIA Automation Amberg GmbH	G9	369	Do
Pixida GmbH	IM6	371	Do
PSW automotive engineering GmbH	IM11	381	Do
R-KOM GmbH	Z73	384	Do
Robert Bosch GmbH	Z51	389	Do
roeren GmbH	G15	391	Mi
Rohde & Schwarz GmbH & Co. KG	Z8	393	Do
Rosenberger Hochfrequenztechnik GmbH & Co. KG	G10	395	Do
Sagemcom Fröschl GmbH	IM2	399	Do
SAR Elektronic GmbH	Z37	401	Do
sbi schicho ingenieure GmbH & Co. KG	G7	403	Do
Schaeffler Gruppe	Z1	405	Mi
Scherdel GmbH	Z43	409	Mi
Scheugenpflug GmbH	G5	411	Do
Schmitt GmbH	Z12	413	Do
Schneider Electric Sachsenwerk GmbH	G6	415	Mi
SCHOTT AG Landshut	Z14	417	Mi
Sennebogen Maschinenfabrik GmbH	G17	419	Mi

EI

FIRMA	STAND	SEITE	TAG
Sesotec GmbH	Z31	421	Do
Siemens AG	G5	423	Mi
SK Verbundenergie AG	Z4	425	Mi
Sonplas GmbH	Z25	433	Do
Spanner Re^2 GmbH	Z39	437	Mi
Staatliches Bauamt Amberg-Sulzbach / Regensburg	G3	440	Mi
Staatliches Bauamt Freising	Z62	441	Do
Stadt Regensburg	Z51	443	Mi
Starkstrom-Gerätebau GmbH	Z9	445	Do
Strama MPS Maschinenbau GmbH & Co. KG	Z30	450	Do
Strategische Partnerschaft Sensorik e.V.	Z45	451	Mi
Sturm-Gruppe	G18	452	Mi
STÄUBLI WFT GmbH	Z13	453	Mi
System Logistics GmbH	Z76	458	Do
Team für Technik Regensburg GmbH	Z62	465	Mi
Texas Instruments Deutschland GmbH	Z18	467	Mi
TGW Systems Integration GmbH	IM15	469	Mi
Universitätsklinikum Regensburg	S8	473	Do
Valentum Engineering GmbH	Z8	474	Mi
Varoplan GmbH	Z43	475	Do
Vector Informatik GmbH	IM16	476	Do
W+S Real Estate Services GmbH	Z55	478	Mi
W. Markgraf GmbH & Co. KG Bauunternehmung	Z67	479	Do
WAYT AG	Z24	482	Do
Weber GmbH	Z28	483	Do
WITRON Gruppe	Z26	487	Mi
Würth Elektronik	IM17	489	Mi
Zollner Elektronik AG	Z16	493	Do

Mechatronik

Abbott	G9	86	Mi
agap2 - MoOngy GmbH	Z15	89	Mi
AKTORmed GmbH	IM10	93	Do
ams OSRAM Group	Z6	96	Mi
ASAP Holding GmbH	Z47	103	Mi
ASIS GmbH	Z19	105	Do
ASMPT AMICRA GmbH	G10	109	Mi
AVL Software and Functions GmbH	Z21	111	Mi
b-plus GmbH	IM6	115	Mi
BAUER Gruppe	G11	119	Mi
Bayernwerk Netz GmbH	Z11	121	Do
Bertrandt Group	IM14	129	Do
BHS Corrugated Maschinen- und Anlagenbau GmbH	G8	131	Mi

EI

FIRMA	STAND	SEITE	TAG
BMS Maschinenfabrik GmbH	Z35	133	Do
BRITA Vivreau GmbH	Z9	138	Mi
Brunel	Z3	139	Do
Caterpillar / EDC European Excavator Design Center GmbH	Z36	144	Do
Continental Automotive Technologies GmbH	IM21	155	Mi
CSA Group Bayern GmbH	Z26	159	Do
DEHN SE	Z30	163	Mi
DEKRA Automobil GmbH	Z35	165	Mi
DEPRAG SCHULZ GMBH u. Co. KG	IM3	168	Mi
Dichtungstechnik Wallstabe & Schneider GmbH & Co. KG	Z29	173	Mi
ebm-papst Landshut	Z37	183	Mi
EDAG Group	IM7	184	Mi
emz-Hanauer GmbH & Co. KGaA	Z7	191	Do
ERS electronic GmbH	G2	195	Do
EV Group GmbH	Z32	197	Mi
evopro systems engineering AG	Z38	199	Do
F.EE Industrieautomation GmbH u. Co. KG	Z19	201	Mi
FEV EVA GmbH	Z12	211	Mi
Finze & Wagner HOLDING GmbH	Z42	214	Do
FMS Future Mobility Solutions GmbH	Z21	215	Do
GEFASOFT Automatisierung und Software GmbH Regensburg	Z32	223	Do
GERNEP GmbH	G13	225	Do
Gerresheimer Regensburg GmbH	G6	227	Do
Günter Stahl GmbH	S13	237	Do
HAWE Micro Fluid GmbH	G8	241	Do
HEIDENHAIN	Z23	245	Mi
Heidrive GmbH	Z2	247	Mi
HORSCH Maschinen GmbH	Z29	252	Do
IGZ Ingenieurgesellschaft für logistische Informationssysteme mbH	Z75	258	Do
in-tech GmbH	G7	265	Mi
Infineon Technologies AG	G13	269	Mi
Irlbacher Blickpunkt Glas GmbH	Z41	286	Mi
Kromberg & Schubert Automotive GmbH & Co. KG	Z7	307	Mi
Krones AG	Z34	309	Do
Lisa Dräxlmaier GmbH	G12	316	Mi
LÄPPLE Automotive GmbH	Z31	319	Mi
manu dextra GmbH	Z28	321	Mi
Maschinenfabrik Reinhausen GmbH	Z34	323	Mi
Max Bögl	Z60	324	Mi
MAX STREICHER GmbH & Co. KG aA	Z52	327	Mi
MB Automation GmbH & Co. KG	Z38	329	Mi
Meyer Ingenieure GmbH	Z73	331	Mi
Motorenfabrik Hatz GmbH & Co. KG	Z33	333	Mi

EI

FIRMA	STAND	SEITE	TAG
MTU Aero Engines AG	Z24	341	Mi
NETZSCH Gruppe	G14	347	Do
Nexans autoelectric GmbH	IM5	351	Mi
Novem Group	Z20	353	Mi
PIA Automation Amberg GmbH	G9	369	Do
Pixida GmbH	IM6	371	Do
PSW automotive engineering GmbH	IM11	381	Do
Q-Tech Roding GmbH	Z40	383	Do
Robert Bosch GmbH	Z51	389	Do
roeren GmbH	G15	391	Mi
Rohde & Schwarz GmbH & Co. KG	Z8	393	Do
Rosenberger Hochfrequenztechnik GmbH & Co. KG	G10	395	Do
SAR Elektronic GmbH	Z37	401	Do
Schaeffler Gruppe	Z1	405	Mi
Scherdel GmbH	Z43	409	Mi
Schmitt GmbH	Z12	413	Do
Sennebogen Maschinenfabrik GmbH	G17	419	Mi
Siemens AG	G5	423	Mi
Sonplas GmbH	Z25	433	Do
Strama MPS Maschinenbau GmbH & Co. KG	Z30	450	Do
Sturm-Gruppe	G18	452	Mi
STÄUBLI WFT GmbH	Z13	453	Mi
SWJ Germany GmbH	Z14	456	Do
Valentum Engineering GmbH	Z8	474	Mi
Vector Informatik GmbH	IM16	476	Do
WITRON Gruppe	Z26	487	Mi
Würth Elektronik	IM17	489	Mi
Zollner Elektronik AG	Z16	493	Do

Electrical and Microsystems Engineering

agap2 - MoOngy GmbH	Z15	89	Mi
Alzchem Group AG	G14	95	Mi
ams OSRAM Group	Z6	96	Mi
ASIS GmbH	Z19	105	Do
ASMPT AMICRA GmbH	G10	109	Mi
AVL Software and Functions GmbH	Z21	111	Mi
b-plus GmbH	IM6	115	Mi
Bertrandt Group	IM14	129	Do
BHS Corrugated Maschinen- und Anlagenbau GmbH	G8	131	Mi
Brunel	Z3	139	Do
Continental Automotive Technologies GmbH	IM21	155	Mi
CSA Group Bayern GmbH	Z26	159	Do
DEHN SE	Z30	163	Mi

EI

FIRMA	STAND	SEITE	TAG
EDAG Group	IM7	184	Mi
emz-Hanauer GmbH & Co. KGaA	Z7	191	Do
Envi Con Engineering GmbH	Z53	193	Do
ERS electronic GmbH	G2	195	Do
EV Group GmbH	Z32	197	Mi
evopro systems engineering AG	Z38	199	Do
FERCHAU GmbH	Z4	209	Do
Gerresheimer Regensburg GmbH	G6	227	Do
Günter Stahl GmbH	S13	237	Do
HAWE Micro Fluid GmbH	G8	241	Do
Heidrive GmbH	Z2	247	Mi
IGZ Ingenieurgesellschaft für logistische Informationssysteme mbH	Z75	258	Do
Infineon Technologies AG	G13	269	Mi
INSTART group	IM14	277	Mi
Institut für Energietechnik IfE GmbH	Z10	278	Do
Irlbacher Blickpunkt Glas GmbH	Z41	286	Mi
Lisa Dräxlmaier GmbH	G12	316	Mi
LÄPPLE Automotive GmbH	Z31	319	Mi
manu dextra GmbH	Z28	321	Mi
MB Automation GmbH & Co. KG	Z38	329	Mi
NETZSCH Gruppe	G14	347	Do
OTH Regensburg	Z72	364	Mi
PIA Automation Amberg GmbH	G9	369	Do
Pixida GmbH	IM6	371	Do
Robert Bosch GmbH	Z51	389	Do
roeren GmbH	G15	391	Mi
Rohde & Schwarz GmbH & Co. KG	Z8	393	Do
Rosenberger Hochfrequenztechnik GmbH & Co. KG	G10	395	Do
SAR Elektronic GmbH	Z37	401	Do
Schaeffler Gruppe	Z1	405	Mi
Sennebogen Maschinenfabrik GmbH	G17	419	Mi
Strama MPS Maschinenbau GmbH & Co. KG	Z30	450	Do
Strategische Partnerschaft Sensorik e.V.	Z45	451	Mi
Sturm-Gruppe	G18	452	Mi
SWJ Germany GmbH	Z14	456	Do
Texas Instruments Deutschland GmbH	Z18	467	Mi
Vector Informatik GmbH	IM16	476	Do
WITRON Gruppe	Z26	487	Mi
Zollner Elektronik AG	Z16	493	Do

Elektromobilität und Energienetze

[bu:st] group GmbH	Z77	83	Mi
agap2 - MoOngy GmbH	Z15	89	Mi

EI

FIRMA	STAND	SEITE	TAG
Akkodis	IM2	91	Mi
ams OSRAM Group	Z6	96	Mi
AVL Software and Functions GmbH	Z21	111	Mi
b-plus GmbH	IM6	115	Mi
Bayernwerk Netz GmbH	Z11	121	Do
Brunel	Z3	139	Do
Continental Automotive Technologies GmbH	IM21	155	Mi
CSA Group Bayern GmbH	Z26	159	Do
DEHN SE	Z30	163	Mi
Deutsche Bahn AG	Z25	169	Mi
EDAG Group	IM7	184	Mi
Encory GmbH	Z46	192	Mi
FAS GmbH	Z11	207	Mi
FERCHAU GmbH	Z4	209	Do
FEV EVA GmbH	Z12	211	Mi
Horváth	S16	253	Do
in-tech GmbH	G7	265	Mi
Infineon Technologies AG	G13	269	Mi
INSTART group	IM14	277	Mi
Institut für Energietechnik IfE GmbH	Z10	278	Do
Kromberg & Schubert Automotive GmbH & Co. KG	Z7	307	Mi
KSE GmbH	Z11	312	Mi
Lisa Dräxlmaier GmbH	G12	316	Mi
Meyer Ingenieure GmbH	Z73	331	Mi
Motorenfabrik Hatz GmbH & Co. KG	Z33	333	Mi
Munich Consulting Group GmbH	S17	343	Do
Nexans autoelectric GmbH	IM5	351	Mi
roeren GmbH	G15	391	Mi
Rosenberger Hochfrequenztechnik GmbH & Co. KG	G10	395	Do
Sagemcom Fröschl GmbH	IM2	399	Do
sbi schicho ingenieure GmbH & Co. KG	G7	403	Do
Scherdel GmbH	Z43	409	Mi
SK Verbundenergie AG	Z4	425	Mi
Sonplas GmbH	Z25	433	Do
Starkstrom-Gerätebau GmbH	Z9	445	Do
SWJ Germany GmbH	Z14	456	Do
Valentum Engineering GmbH	Z8	474	Mi
Vector Informatik GmbH	IM16	476	Do
VORN Bioenergy	Z53	477	Mi
wpd onshore GmbH & Co. KG	Z17	488	Mi

FIRMA	STAND	SEITE	TAG
Applied Research in Engineering Sciences			
Abbott	G9	86	Mi
Akkodis	IM2	91	Mi
ams OSRAM Group	Z6	96	Mi
ASK Industries GmbH	IM15	107	Do
b-plus GmbH	IM6	115	Mi
BHS Corrugated Maschinen- und Anlagenbau GmbH	G8	131	Mi
Continental Automotive Technologies GmbH	IM21	155	Mi
ERS electronic GmbH	G2	195	Do
Gerresheimer Regensburg GmbH	G6	227	Do
IGZ Ingenieurgesellschaft für logistische Informationssysteme mbH	Z75	258	Do
Institut für Energietechnik IfE GmbH	Z10	278	Do
ISO Software Systeme GmbH	Z23	289	Do
Krones AG	Z34	309	Do
Lisa Dräxlmaier GmbH	G12	316	Mi
NETZSCH Gruppe	G14	347	Do
roeren GmbH	G15	391	Mi
Rosenberger Hochfrequenztechnik GmbH & Co. KG	G10	395	Do
Schmitt GmbH	Z12	413	Do
Automotive Electronics			
[bu:st] group GmbH	Z77	83	Mi
ams OSRAM Group	Z6	96	Mi
ASAP Holding GmbH	Z47	103	Mi
ASK Industries GmbH	IM15	107	Do
AVL Software and Functions GmbH	Z21	111	Mi
b-plus GmbH	IM6	115	Mi
Bertrandt Group	IM14	129	Do
Brunel	Z3	139	Do
Continental Automotive Technologies GmbH	IM21	155	Mi
CSA Group Bayern GmbH	Z26	159	Do
DEPRAG SCHULZ GMBH u. Co. KG	IM3	168	Mi
EDAG Group	IM7	184	Mi
Encory GmbH	Z46	192	Mi
FAS GmbH	Z11	207	Mi
FERCHAU GmbH	Z4	209	Do
FEV EVA GmbH	Z12	211	Mi
FMS Future Mobility Solutions GmbH	Z21	215	Do
Günter Stahl GmbH	S13	237	Do
in-tech GmbH	G7	265	Mi
Infineon Technologies AG	G13	269	Mi
INSTART group	IM14	277	Mi
Kromberg & Schubert Automotive GmbH & Co. KG	Z7	307	Mi

EI

FIRMA	STAND	SEITE	TAG
Lisa Dräxlmaier GmbH	G12	316	Mi
manu dextra GmbH	Z28	321	Mi
MB Automation GmbH & Co. KG	Z38	329	Mi
Nexans autoelectric GmbH	IM5	351	Mi
Novem Group	Z20	353	Mi
PIA Automation Amberg GmbH	G9	369	Do
Pixida GmbH	IM6	371	Do
PSW automotive engineering GmbH	IM11	381	Do
R-Tech GmbH	Z22	385	Do
Robert Bosch GmbH	Z51	389	Do
roeren GmbH	G15	391	Mi
Rosenberger Hochfrequenztechnik GmbH & Co. KG	G10	395	Do
Schaeffler Gruppe	Z1	405	Mi
Scherdel GmbH	Z43	409	Mi
Schmitt GmbH	Z12	413	Do
SMP Deutschland GmbH	Z44	429	Do
STÄUBLI WFT GmbH	Z13	453	Mi
SWJ Germany GmbH	Z14	456	Do
Texas Instruments Deutschland GmbH	Z18	467	Mi
Valentum Engineering GmbH	Z8	474	Mi
Vector Informatik GmbH	IM16	476	Do

IM

Informatik			
4process AG	Z18	81	Do
[bu:st] group GmbH	Z77	83	Mi
abat AG	IM8	85	Mi
actago GmbH	Z5	87	Do
Akkodis	IM2	91	Mi
ams OSRAM Group	Z6	96	Mi
AOK-Direktion Regensburg-Neumarkt	S4	97	Do
APIS Informationstechnologien GmbH	Z17	99	Do
ARGE Rundfunk-Betriebstechnik	Z41	100	Do
ARS Altmann AG Automobillogistik	IM18	101	Mi
ASAP Holding GmbH	Z47	103	Mi
ASK Industries GmbH	IM15	107	Do
ASMPT AMICRA GmbH	G10	109	Mi
AVL Software and Functions GmbH	Z21	111	Mi
AWB Gruppe	S14	112	Do
b-plus GmbH	IM6	115	Mi
BAUER Gruppe	G11	119	Mi
Bayernwerk Netz GmbH	Z11	121	Do
Bertrandt Group	IM14	129	Do
BHS Corrugated Maschinen- und Anlagenbau GmbH	G8	131	Mi

IM

FIRMA	STAND	SEITE	TAG
BHS Intralogistics GmbH	Z36	132	Mi
Brunel	Z3	139	Do
CONACTIVE GmbH & Co. KG	IM21	149	Do
congatec GmbH	Z49	151	Do
Conrad Electronic SE	IM3	153	Do
Continental Automotive Technologies GmbH	IM21	155	Mi
dab: Daten - Analysen & Beratung GmbH	IM7	160	Do
Dallmeier electronic GmbH & Co. KG	Z76	161	Mi
DEPRAG SCHULZ GMBH u. Co. KG	IM3	168	Mi
Deutsche Bahn AG	Z25	169	Mi
DONAT IT GmbH	Z50	175	Do
e.solutions GmbH	Z20	179	Do
EDAG Group	IM7	184	Mi
El Camino GmbH	IM17	189	Do
Encory GmbH	Z46	192	Mi
ERS electronic GmbH	G2	195	Do
EV Group GmbH	Z32	197	Mi
evopro systems engineering AG	Z38	199	Do
F.EE Industrieautomation GmbH u. Co. KG	Z19	201	Mi
FAS GmbH	Z11	207	Mi
FERCHAU GmbH	Z4	209	Do
FEV EVA GmbH	Z12	211	Mi
FinanzIT BAYERN	IM12	213	Mi
FMS Future Mobility Solutions GmbH	Z21	215	Do
GEFASOFT Automatisierung und Software GmbH Regensburg	Z32	223	Do
Gerresheimer Regensburg GmbH	G6	227	Do
GKC Dr. Öttl & Partner AG	IM4	229	Do
Grant Thornton AG Wirtschaftsprüfungsgesellschaft	S15	233	Do
Günter Stahl GmbH	S13	237	Do
Hahn Softwareentwicklung GmbH	IM20	239	Do
Hallo Welt! GmbH	Z47	240	Do
HEIDENHAIN	Z23	245	Mi
HENRICHSEN AG	Z77	248	Do
HORSCH Maschinen GmbH	Z29	252	Do
Horváth	S16	253	Do
IGZ Ingenieurgesellschaft für logistische Informationssysteme mbH	Z75	258	Do
in-tech GmbH	G7	265	Mi
Infineon Technologies AG	G13	269	Mi
INSTART group	IM14	277	Mi
INSYS icom GmbH	Z10	279	Mi
InterNetX GmbH	Z49	281	Mi
intive GmbH	IM1	283	Do
Irlbacher Blickpunkt Glas GmbH	Z41	286	Mi

IM

FIRMA	STAND	SEITE	TAG
iS Software GmbH	IM16	287	Mi
ISO Software Systeme GmbH	Z23	289	Do
jambit GmbH	IM19	290	Mi
Josef Witt GmbH	IM1	295	Mi
knowis AG	Z46	303	Do
KPMG AG Wirtschaftsprüfungsgesellschaft	S14	305	Mi
Kromberg & Schubert Automotive GmbH & Co. KG	Z7	307	Mi
Krones AG	Z34	309	Do
Krones.Digital	Z33	311	Do
KSE GmbH	Z11	312	Mi
Lindner Group KG	Z61	315	Do
Lisa Dräxlmaier GmbH	G12	316	Mi
LÄPPLE Automotive GmbH	Z31	319	Mi
Maschinenfabrik Reinhausen GmbH	Z34	323	Mi
Max Bögl	Z60	324	Mi
MAX STREICHER GmbH & Co. KG aA	Z52	327	Mi
MB Automation GmbH & Co. KG	Z38	329	Mi
Meierhofer AG	Z6	330	Do
Motorenfabrik Hatz GmbH & Co. KG	Z33	333	Mi
msg systems ag	IM12	335	Do
MTU Aero Engines AG	Z24	341	Mi
Netto Marken-Discount Stiftung & Co. KG	Z2	345	Do
NETZSCH Gruppe	G14	347	Do
neumeier AG	IM9	349	Do
Nexans autoelectric GmbH	IM5	351	Mi
Nexis Group GmbH	IM8	352	Do
Novem Group	Z20	353	Mi
Novicon GmbH	IM9	355	Mi
NTS Deutschland GmbH	IM13	357	Mi
ODAV AG	IM5	359	Do
OPTITOOL GmbH	Z45	361	Do
OptWare GmbH	Z74	363	Mi
OTH Regensburg	Z72	364	Mi
PIA Automation Amberg GmbH	G9	369	Do
Pixida GmbH	IM6	371	Do
PROCON IT GmbH	IM20	377	Mi
PSW automotive engineering GmbH	IM11	381	Do
Q-Tech Roding GmbH	Z40	383	Do
R-KOM GmbH	Z73	384	Do
R-Tech GmbH	Z22	385	Do
Rohde & Schwarz GmbH & Co. KG	Z8	393	Do
Rosenberger Hochfrequenztechnik GmbH & Co. KG	G10	395	Do
Rödl & Partner	S12	397	Do

IM

FIRMA	STAND	SEITE	TAG
Sagemcom Fröschl GmbH	IM2	399	Do
SAR Elektronic GmbH	Z37	401	Do
Schaeffler Gruppe	Z1	405	Mi
Scherdel GmbH	Z43	409	Mi
Schneider Electric Sachsenwerk GmbH	G6	415	Mi
SCHOTT AG Landshut	Z14	417	Mi
Sennebogen Maschinenfabrik GmbH	G17	419	Mi
Siemens AG	G5	423	Mi
SK Verbundenergie AG	Z4	425	Mi
Speed4Trade GmbH	Z48	439	Do
Stadt Regensburg	Z51	443	Mi
Starkstrom-Gerätebau GmbH	Z9	445	Do
Strama MPS Maschinenbau GmbH & Co. KG	Z30	450	Do
STÄUBLI WFT GmbH	Z13	453	Mi
synvert Data Insights	Z74	457	Do
System Logistics GmbH	Z76	458	Do
SYSTEMA Systementwicklung Dipl.-Inf. Manfred Austen GmbH	Z48	459	Mi
Techniker Krankenkasse	S5	466	Mi
TGW Systems Integration GmbH	IM15	469	Mi
Tieto Germany GmbH	Z5	470	Mi
trinnovative GmbH	Z75	471	Mi
Universitätsklinikum Regensburg	S8	473	Do
Valentum Engineering GmbH	Z8	474	Mi
Vector Informatik GmbH	IM16	476	Do
WAYT AG	Z24	482	Do
WITRON Gruppe	Z26	487	Mi
Würth Elektronik	IM17	489	Mi
Zollner Elektronik AG	Z16	493	Do
zvoove Software Germany GmbH	IM13	495	Do

Medizinische Informatik

Abbott	G9	86	Mi
actago GmbH	Z5	87	Do
AKTORmed GmbH	IM10	93	Do
ams OSRAM Group	Z6	96	Mi
APIS Informationstechnologien GmbH	Z17	99	Do
Bertrandt Group	IM14	129	Do
evopro systems engineering AG	Z38	199	Do
GEFASOFT Automatisierung und Software GmbH Regensburg	Z32	223	Do
Gerresheimer Regensburg GmbH	G6	227	Do
IGZ Ingenieurgesellschaft für logistische Informationssysteme mbH	Z75	258	Do
ISO Software Systeme GmbH	Z23	289	Do
Krones.Digital	Z33	311	Do

IM

FIRMA	STAND	SEITE	TAG
Meierhofer AG	Z6	330	Do
Strama MPS Maschinenbau GmbH & Co. KG	Z30	450	Do
Universitätsklinikum Regensburg	S8	473	Do

Technische Informatik

[bu:st] group GmbH	Z77	83	Mi
actago GmbH	Z5	87	Do
Akkodis	IM2	91	Mi
ams OSRAM Group	Z6	96	Mi
APIS Informationstechnologien GmbH	Z17	99	Do
ASAP Holding GmbH	Z47	103	Mi
ASIS GmbH	Z19	105	Do
ASK Industries GmbH	IM15	107	Do
ASMPT AMICRA GmbH	G10	109	Mi
b-plus GmbH	IM6	115	Mi
BAUER Gruppe	G11	119	Mi
Bayernwerk Netz GmbH	Z11	121	Do
Bertrandt Group	IM14	129	Do
BHS Corrugated Maschinen- und Anlagenbau GmbH	G8	131	Mi
Brunel	Z3	139	Do
CipSoft GmbH	IM19	147	Do
congatec GmbH	Z49	151	Do
Continental Automotive Technologies GmbH	IM21	155	Mi
DEPRAG SCHULZ GMBH u. Co. KG	IM3	168	Mi
Deutsche Bahn AG	Z25	169	Mi
e.solutions GmbH	Z20	179	Do
EDAG Group	IM7	184	Mi
El Camino GmbH	IM17	189	Do
emz-Hanauer GmbH & Co. KGaA	Z7	191	Do
ERS electronic GmbH	G2	195	Do
evopro systems engineering AG	Z38	199	Do
FERCHAU GmbH	Z4	209	Do
Gerresheimer Regensburg GmbH	G6	227	Do
Günter Stahl GmbH	S13	237	Do
HEIDENHAIN	Z23	245	Mi
HORSCH Maschinen GmbH	Z29	252	Do
IGZ Ingenieurgesellschaft für logistische Informationssysteme mbH	Z75	258	Do
Infineon Technologies AG	G13	269	Mi
INSTART group	IM14	277	Mi
intive GmbH	IM1	283	Do
iS Software GmbH	IM16	287	Mi
ISO Software Systeme GmbH	Z23	289	Do
jambit GmbH	IM19	290	Mi

WER SUCHT WEN?

CONNECTA
our passion. your career.

IM

FIRMA	STAND	SEITE	TAG
KPMG AG Wirtschaftsprüfungsgesellschaft	S14	305	Mi
Kromberg & Schubert Automotive GmbH & Co. KG	Z7	307	Mi
Krones AG	Z34	309	Do
Krones.Digital	Z33	311	Do
KSE GmbH	Z11	312	Mi
Lindner Group KG	Z61	315	Do
Lisa Dräxlmaier GmbH	G12	316	Mi
LÄPPLE Automotive GmbH	Z31	319	Mi
manu dextra GmbH	Z28	321	Mi
MB Automation GmbH & Co. KG	Z38	329	Mi
msg systems ag	IM12	335	Do
NETZSCH Gruppe	G14	347	Do
neumeier AG	IM9	349	Do
Nexans autoelectric GmbH	IM5	351	Mi
Novicon GmbH	IM9	355	Mi
OPTITOOL GmbH	Z45	361	Do
OptWare GmbH	Z74	363	Mi
pascom GmbH & Co. KG	IM10	365	Mi
Pixida GmbH	IM6	371	Do
PROCON IT GmbH	IM20	377	Mi
Q-Tech Roding GmbH	Z40	383	Do
R-KOM GmbH	Z73	384	Do
Robert Bosch GmbH	Z51	389	Do
Rohde & Schwarz GmbH & Co. KG	Z8	393	Do
Rosenberger Hochfrequenztechnik GmbH & Co. KG	G10	395	Do
Sagemcom Fröschl GmbH	IM2	399	Do
Schaeffler Gruppe	Z1	405	Mi
Scherdel GmbH	Z43	409	Mi
Schmitt GmbH	Z12	413	Do
Sennebogen Maschinenfabrik GmbH	G17	419	Mi
Siemens AG	G5	423	Mi
SK Verbundenergie AG	Z4	425	Mi
Sonplas GmbH	Z25	433	Do
Speed4Trade GmbH	Z48	439	Do
Stadt Regensburg	Z51	443	Mi
Starkstrom-Gerätebau GmbH	Z9	445	Do
Strama MPS Maschinenbau GmbH & Co. KG	Z30	450	Do
System Logistics GmbH	Z76	458	Do
SYSTEMA Systementwicklung Dipl.-Inf. Manfred Austen GmbH	Z48	459	Mi
TGW Systems Integration GmbH	IM15	469	Mi
trinnovative GmbH	Z75	471	Mi
Valentum Engineering GmbH	Z8	474	Mi
Vector Informatik GmbH	IM16	476	Do

IM

FIRMA	STAND	SEITE	TAG
WAYT AG	Z24	482	Do
WITRON Gruppe	Z26	487	Mi
Zollner Elektronik AG	Z16	493	Do
zvoove Software Germany GmbH	IM13	495	Do

Wirtschaftsinformatik

4process AG	Z18	81	Do
[bu:st] group GmbH	Z77	83	Mi
abat AG	IM8	85	Mi
actago GmbH	Z5	87	Do
Akkodis	IM2	91	Mi
Alzchem Group AG	G14	95	Mi
ams OSRAM Group	Z6	96	Mi
APIS Informationstechnologien GmbH	Z17	99	Do
ARS Altmann AG Automobillogistik	IM18	101	Mi
ASAP Holding GmbH	Z47	103	Mi
ASMPT AMICRA GmbH	G10	109	Mi
AWB Gruppe	S14	112	Do
b-plus GmbH	IM6	115	Mi
Baker Tilly Holding GmbH Wirtschaftsprüfungsgesellschaft	S9	117	Do
BAUER Gruppe	G11	119	Mi
Bayernwerk Netz GmbH	Z11	121	Do
Bechtle GmbH & Co. KG IT Systemhaus Regensburg	Z50	123	Mi
BHS Corrugated Maschinen- und Anlagenbau GmbH	G8	131	Mi
Brunel	Z3	139	Do
CONACTIVE GmbH & Co. KG	IM21	149	Do
congatec GmbH	Z49	151	Do
Conrad Electronic SE	IM3	153	Do
Continental Automotive Technologies GmbH	IM21	155	Mi
dab: Daten - Analysen & Beratung GmbH	IM7	160	Do
Dallmeier electronic GmbH & Co. KG	Z76	161	Mi
DEHN SE	Z30	163	Mi
DEPRAG SCHULZ GMBH u. Co. KG	IM3	168	Mi
Deutsche Bahn AG	Z25	169	Mi
Dichtungstechnik Wallstabe & Schneider GmbH & Co. KG	Z29	173	Mi
DONAT IT GmbH	Z50	175	Do
EDAG Group	IM7	184	Mi
Einhell Germany AG	IM4	187	Mi
Encory GmbH	Z46	192	Mi
EV Group GmbH	Z32	197	Mi
FERCHAU GmbH	Z4	209	Do
FinanzIT BAYERN	IM12	213	Mi
GEFASOFT Automatisierung und Software GmbH Regensburg	Z32	223	Do

IM

FIRMA	STAND	SEITE	TAG
Gerresheimer Regensburg GmbH	G6	227	Do
GKC Dr. Öttl & Partner AG	IM4	229	Do
Grant Thornton AG Wirtschaftsprüfungsgesellschaft	S15	233	Do
Günter Stahl GmbH	S13	237	Do
Hahn Softwareentwicklung GmbH	IM20	239	Do
HEIDENHAIN	Z23	245	Mi
HENRICHSEN AG	Z77	248	Do
HORSCH Maschinen GmbH	Z29	252	Do
Horváth	S16	253	Do
IGZ Ingenieurgesellschaft für logistische Informationssysteme mbH	Z75	258	Do
in-tech GmbH	G7	265	Mi
Infineon Technologies AG	G13	269	Mi
INSTART group	IM14	277	Mi
InterNetX GmbH	Z49	281	Mi
invenio GmbH Engineering Services	Z40	284	Mi
IPROTEC GmbH	G15	285	Do
iS Software GmbH	IM16	287	Mi
ISO Software Systeme GmbH	Z23	289	Do
jambit GmbH	IM19	290	Mi
Josef Witt GmbH	IM1	295	Mi
knowis AG	Z46	303	Do
KPMG AG Wirtschaftsprüfungsgesellschaft	S14	305	Mi
Kromberg & Schubert Automotive GmbH & Co. KG	Z7	307	Mi
Krones AG	Z34	309	Do
Krones.Digital	Z33	311	Do
Lindner Group KG	Z61	315	Do
Lisa Dräxlmaier GmbH	G12	316	Mi
Maschinenfabrik Reinhausen GmbH	Z34	323	Mi
Max Bögl	Z60	324	Mi
MAX STREICHER GmbH & Co. KG aA	Z52	327	Mi
MB Automation GmbH & Co. KG	Z38	329	Mi
Meierhofer AG	Z6	330	Do
Motorenfabrik Hatz GmbH & Co. KG	Z33	333	Mi
msg systems ag	IM12	335	Do
MTU Aero Engines AG	Z24	341	Mi
Netto Marken-Discount Stiftung & Co. KG	Z2	345	Do
NETZSCH Gruppe	G14	347	Do
neumeier AG	IM9	349	Do
Nexans autoelectric GmbH	IM5	351	Mi
Nexis Group GmbH	IM8	352	Do
Novem Group	Z20	353	Mi
Novicon GmbH	IM9	355	Mi
NTS Deutschland GmbH	IM13	357	Mi

IM

FIRMA	STAND	SEITE	TAG
ODAV AG	IM5	359	Do
OPTITOOL GmbH	Z45	361	Do
OptWare GmbH	Z74	363	Mi
OTH Regensburg	Z72	364	Mi
Personio SE & Co. KG	S10	367	Do
PROCON IT GmbH	IM20	377	Mi
Q-Tech Roding GmbH	Z40	383	Do
R-KOM GmbH	Z73	384	Do
Robert Bosch GmbH	Z51	389	Do
Rosenberger Hochfrequenztechnik GmbH & Co. KG	G10	395	Do
Rödl & Partner	S12	397	Do
Sagemcom Fröschl GmbH	IM2	399	Do
Schaeffler Gruppe	Z1	405	Mi
Scherdel GmbH	Z43	409	Mi
Schneider Electric Sachsenwerk GmbH	G6	415	Mi
SCHOTT AG Landshut	Z14	417	Mi
Sennebogen Maschinenfabrik GmbH	G17	419	Mi
Siemens AG	G5	423	Mi
Speed4Trade GmbH	Z48	439	Do
Stadt Regensburg	Z51	443	Mi
Starkstrom-Gerätebau GmbH	Z9	445	Do
Strama MPS Maschinenbau GmbH & Co. KG	Z30	450	Do
Sturm-Gruppe	G18	452	Mi
synvert Data Insights	Z74	457	Do
System Logistics GmbH	Z76	458	Do
SYSTEMA Systementwicklung Dipl.-Inf. Manfred Austen GmbH	Z48	459	Mi
Techniker Krankenkasse	S5	466	Mi
TGW Systems Integration GmbH	IM15	469	Mi
trinnovative GmbH	Z75	471	Mi
Vector Informatik GmbH	IM16	476	Do
WAYT AG	Z24	482	Do
WITRON Gruppe	Z26	487	Mi
Würth Elektronik	IM17	489	Mi
Zollner Elektronik AG	Z16	493	Do

Informationstechnologie

actago GmbH	Z5	87	Do
Akkodis	IM2	91	Mi
ams OSRAM Group	Z6	96	Mi
APIS Informationstechnologien GmbH	Z17	99	Do
b-plus GmbH	IM6	115	Mi
BAUER Gruppe	G11	119	Mi
Bechtle GmbH & Co. KG IT Systemhaus Regensburg	Z50	123	Mi

IM

FIRMA	STAND	SEITE	TAG
Bertrandt Group	IM14	129	Do
BHS Corrugated Maschinen- und Anlagenbau GmbH	G8	131	Mi
Brunel	Z3	139	Do
CONACTIVE GmbH & Co. KG	IM21	149	Do
congatec GmbH	Z49	151	Do
Conrad Electronic SE	IM3	153	Do
Continental Automotive Technologies GmbH	IM21	155	Mi
Dallmeier electronic GmbH & Co. KG	Z76	161	Mi
DEPRAG SCHULZ GMBH u. Co. KG	IM3	168	Mi
Deutsche Bahn AG	Z25	169	Mi
Dichtungstechnik Wallstabe & Schneider GmbH & Co. KG	Z29	173	Mi
EDAG Group	IM7	184	Mi
El Camino GmbH	IM17	189	Do
EV Group GmbH	Z32	197	Mi
evopro systems engineering AG	Z38	199	Do
FERCHAU GmbH	Z4	209	Do
Gerresheimer Regensburg GmbH	G6	227	Do
GKC Dr. Öttl & Partner AG	IM4	229	Do
Günter Stahl GmbH	S13	237	Do
Hahn Softwareentwicklung GmbH	IM20	239	Do
HENRICHSEN AG	Z77	248	Do
HORSCH Maschinen GmbH	Z29	252	Do
IGZ Ingenieurgesellschaft für logistische Informationssysteme mbH	Z75	258	Do
Infineon Technologies AG	G13	269	Mi
INSTART group	IM14	277	Mi
InterNetX GmbH	Z49	281	Mi
iS Software GmbH	IM16	287	Mi
ISO Software Systeme GmbH	Z23	289	Do
knowis AG	Z46	303	Do
KPMG AG Wirtschaftsprüfungsgesellschaft	S14	305	Mi
Kromberg & Schubert Automotive GmbH & Co. KG	Z7	307	Mi
Krones AG	Z34	309	Do
Krones.Digital	Z33	311	Do
Lindner Group KG	Z61	315	Do
Lisa Dräxlmaier GmbH	G12	316	Mi
MAX STREICHER GmbH & Co. KG aA	Z52	327	Mi
Meierhofer AG	Z6	330	Do
Motorenfabrik Hatz GmbH & Co. KG	Z33	333	Mi
NETZSCH Gruppe	G14	347	Do
neumeier AG	IM9	349	Do
Novicon GmbH	IM9	355	Mi
ODAV AG	IM5	359	Do
OPTITOOL GmbH	Z45	361	Do

IM

FIRMA	STAND	SEITE	TAG
pascom GmbH & Co. KG	IM10	365	Mi
Pixida GmbH	IM6	371	Do
PROCON IT GmbH	IM20	377	Mi
R-KOM GmbH	Z73	384	Do
Robert Bosch GmbH	Z51	389	Do
Rohde & Schwarz GmbH & Co. KG	Z8	393	Do
Rosenberger Hochfrequenztechnik GmbH & Co. KG	G10	395	Do
Sagemcom Fröschl GmbH	IM2	399	Do
SAR Elektronic GmbH	Z37	401	Do
Schaeffler Gruppe	Z1	405	Mi
Scherdel GmbH	Z43	409	Mi
SK Verbundenergie AG	Z4	425	Mi
Speed4Trade GmbH	Z48	439	Do
Stadt Regensburg	Z51	443	Mi
Strama MPS Maschinenbau GmbH & Co. KG	Z30	450	Do
SYSTEMA Systementwicklung Dipl.-Inf. Manfred Austen GmbH	Z48	459	Mi
Techniker Krankenkasse	S5	466	Mi
Vector Informatik GmbH	IM16	476	Do
WAYT AG	Z24	482	Do
WITRON Gruppe	Z26	487	Mi
Zollner Elektronik AG	Z16	493	Do

Mathematik

[bu:st] group GmbH	Z77	83	Mi
Akkodis	IM2	91	Mi
ams OSRAM Group	Z6	96	Mi
APIS Informationstechnologien GmbH	Z17	99	Do
ASAP Holding GmbH	Z47	103	Mi
ASK Industries GmbH	IM15	107	Do
ASMPT AMICRA GmbH	G10	109	Mi
b-plus GmbH	IM6	115	Mi
BAUER Gruppe	G11	119	Mi
Bertrandt Group	IM14	129	Do
BHS Corrugated Maschinen- und Anlagenbau GmbH	G8	131	Mi
Brunel	Z3	139	Do
Continental Automotive Technologies GmbH	IM21	155	Mi
Deutsche Bahn AG	Z25	169	Mi
DONAT IT GmbH	Z50	175	Do
EDAG Group	IM7	184	Mi
Encory GmbH	Z46	192	Mi
ERS electronic GmbH	G2	195	Do
evopro systems engineering AG	Z38	199	Do
IGZ Ingenieurgesellschaft für logistische Informationssysteme mbH	Z75	258	Do

WER SUCHT WEN?

CONNECTA
our passion. your career.

IM

FIRMA	STAND	SEITE	TAG
Josef Witt GmbH	IM1	295	Mi
KPMG AG Wirtschaftsprüfungsgesellschaft	S14	305	Mi
Krones AG	Z34	309	Do
Maschinenfabrik Reinhausen GmbH	Z34	323	Mi
msg systems ag	IM12	335	Do
MTU Aero Engines AG	Z24	341	Mi
NETZSCH Gruppe	G14	347	Do
OptWare GmbH	Z74	363	Mi
OTH Regensburg	Z72	364	Mi
Sagemcom Fröschl GmbH	IM2	399	Do
SK Verbundenergie AG	Z4	425	Mi
Sonplas GmbH	Z25	433	Do
SYSTEMA Systementwicklung Dipl.-Inf. Manfred Austen GmbH	Z48	459	Mi
TGW Systems Integration GmbH	IM15	469	Mi
Vector Informatik GmbH	IM16	476	Do
wibatax Baier, Arnold, Sigler, Haug & Partner mbB	S16	485	Mi
WITRON Gruppe	Z26	487	Mi

M

Maschinenbau

[bu:st] group GmbH	Z77	83	Mi
Abbott	G9	86	Mi
agap2 - MoOngy GmbH	Z15	89	Mi
Akkodis	IM2	91	Mi
AKTORmed GmbH	IM10	93	Do
Alzchem Group AG	G14	95	Mi
ams OSRAM Group	Z6	96	Mi
APIS Informationstechnologien GmbH	Z17	99	Do
ARS Altmann AG Automobillogistik	IM18	101	Mi
ASAP Holding GmbH	Z47	103	Mi
ASMPT AMICRA GmbH	G10	109	Mi
AVL Software and Functions GmbH	Z21	111	Mi
BAUER Gruppe	G11	119	Mi
Bertrandt Group	IM14	129	Do
BHS Corrugated Maschinen- und Anlagenbau GmbH	G8	131	Mi
BMS Maschinenfabrik GmbH	Z35	133	Do
Brunel	Z3	139	Do
Bühler GmbH	G16	141	Do
Caterpillar / EDC European Excavator Design Center GmbH	Z36	144	Do
Continental Automotive Technologies GmbH	IM21	155	Mi
DEHN SE	Z30	163	Mi
DEKRA Automobil GmbH	Z35	165	Mi
DEPRAG SCHULZ GMBH u. Co. KG	IM3	168	Mi
Deutsche Bahn AG	Z25	169	Mi

M

FIRMA	STAND	SEITE	TAG
Dichtungstechnik Wallstabe & Schneider GmbH & Co. KG	Z29	173	Mi
ebm-papst Landshut	Z37	183	Mi
EDAG Group	IM7	184	Mi
emz-Hanauer GmbH & Co. KGaA	Z7	191	Do
Encory GmbH	Z46	192	Mi
Envi Con Engineering GmbH	Z53	193	Do
ERS electronic GmbH	G2	195	Do
EV Group GmbH	Z32	197	Mi
evopro systems engineering AG	Z38	199	Do
F.EE Industrieautomation GmbH u. Co. KG	Z19	201	Mi
FERCHAU GmbH	Z4	209	Do
FEV EVA GmbH	Z12	211	Mi
FMS Future Mobility Solutions GmbH	Z21	215	Do
Fraunhofer Institut UMSICHT	Z22	217	Mi
Gammel Engineering GmbH	G11	220	Do
GEFASOFT Automatisierung und Software GmbH Regensburg	Z32	223	Do
GERNEP GmbH	G13	225	Do
Gerresheimer Regensburg GmbH	G6	227	Do
Gluth Systemtechnik GmbH	Z15	231	Do
Günter Stahl GmbH	S13	237	Do
HAWE Micro Fluid GmbH	G8	241	Do
Heidelberg Web Carton Converting GmbH	G17	243	Do
HEIDENHAIN	Z23	245	Mi
Heidrive GmbH	Z2	247	Mi
HORSCH Maschinen GmbH	Z29	252	Do
Horváth	S16	253	Do
HUBER SE	Z44	255	Mi
IGZ Ingenieurgesellschaft für logistische Informationssysteme mbH	Z75	258	Do
Ingenieurbüro Baierl	Z65	271	Do
Institut für Energietechnik IfE GmbH	Z10	278	Do
INSYS icom GmbH	Z10	279	Mi
invenio GmbH Engineering Services	Z40	284	Mi
IPROTEC GmbH	G15	285	Do
Irlbacher Blickpunkt Glas GmbH	Z41	286	Mi
Karl Lausser GmbH	G16	297	Mi
Kromberg & Schubert Automotive GmbH & Co. KG	Z7	307	Mi
Krones AG	Z34	309	Do
Lisa Dräxlmaier GmbH	G12	316	Mi
Loibl Förderanlagen GmbH	Z27	317	Mi
LÄPPLE Automotive GmbH	Z31	319	Mi
manu dextra GmbH	Z28	321	Mi
Maschinenfabrik Reinhausen GmbH	Z34	323	Mi
Max Bögl	Z60	324	Mi

M

FIRMA	STAND	SEITE	TAG
MAX STREICHER GmbH & Co. KG aA	Z52	327	Mi
MB Automation GmbH & Co. KG	Z38	329	Mi
Motorenfabrik Hatz GmbH & Co. KG	Z33	333	Mi
MTU Aero Engines AG	Z24	341	Mi
Munich Consulting Group GmbH	S17	343	Do
NETZSCH Gruppe	G14	347	Do
Nexans autoelectric GmbH	IM5	351	Mi
Novem Group	Z20	353	Mi
OTH Regensburg	Z72	364	Mi
PIA Automation Amberg GmbH	G9	369	Do
Pixida GmbH	IM6	371	Do
prozessfabrik BERGER GmbH	Z13	379	Do
PSW automotive engineering GmbH	IM11	381	Do
Q-Tech Roding GmbH	Z40	383	Do
R-Tech GmbH	Z22	385	Do
Robert Bosch GmbH	Z51	389	Do
roeren GmbH	G15	391	Mi
Rohde & Schwarz GmbH & Co. KG	Z8	393	Do
Rosenberger Hochfrequenztechnik GmbH & Co. KG	G10	395	Do
Rubix GmbH	G18	396	Do
SAR Elektronic GmbH	Z37	401	Do
Scherdel GmbH	Z43	409	Mi
Scheugenpflug GmbH	G5	411	Do
Schmitt GmbH	Z12	413	Do
Sennebogen Maschinenfabrik GmbH	G17	419	Mi
Sesotec GmbH	Z31	421	Do
Siemens AG	G5	423	Mi
SK Verbundenergie AG	Z4	425	Mi
SMP Deutschland GmbH	Z44	429	Do
Sonplas GmbH	Z25	433	Do
Spanner Re^2 GmbH	Z39	437	Mi
Staatliches Bauamt Amberg-Sulzbach / Regensburg	G3	440	Mi
Staatliches Bauamt Freising	Z62	441	Do
Stadt Regensburg	Z51	443	Mi
Starkstrom-Gerätebau GmbH	Z9	445	Do
Strama MPS Maschinenbau GmbH & Co. KG	Z30	450	Do
Strategische Partnerschaft Sensorik e.V.	Z45	451	Mi
Sturm-Gruppe	G18	452	Mi
STÄUBLI WFT GmbH	Z13	453	Mi
SWJ Germany GmbH	Z14	456	Do
System Logistics GmbH	Z76	458	Do
Team für Technik Regensburg GmbH	Z62	465	Mi
Universitätsklinikum Regensburg	S8	473	Do

M

FIRMA	STAND	SEITE	TAG
Vector Informatik GmbH	IM16	476	Do
Weber GmbH	Z28	483	Do
WITRON Gruppe	Z26	487	Mi
wpd onshore GmbH & Co. KG	Z17	488	Mi
Zollner Elektronik AG	Z16	493	Do

Produktions- und Automatisierungstechnik

[bu:st] group GmbH	Z77	83	Mi
agap2 - MoOngy GmbH	Z15	89	Mi
Akkodis	IM2	91	Mi
Alzchem Group AG	G14	95	Mi
ams OSRAM Group	Z6	96	Mi
ASIS GmbH	Z19	105	Do
ASMPT AMICRA GmbH	G10	109	Mi
b-plus GmbH	IM6	115	Mi
BAUER Gruppe	G11	119	Mi
Bertrandt Group	IM14	129	Do
BHS Corrugated Maschinen- und Anlagenbau GmbH	G8	131	Mi
BMS Maschinenfabrik GmbH	Z35	133	Do
Brunel	Z3	139	Do
Continental Automotive Technologies GmbH	IM21	155	Mi
DEHN SE	Z30	163	Mi
DEPRAG SCHULZ GMBH u. Co. KG	IM3	168	Mi
ebm-papst Landshut	Z37	183	Mi
EDAG Group	IM7	184	Mi
emz-Hanauer GmbH & Co. KGaA	Z7	191	Do
ERS electronic GmbH	G2	195	Do
EV Group GmbH	Z32	197	Mi
evopro systems engineering AG	Z38	199	Do
Finze & Wagner HOLDING GmbH	Z42	214	Do
FMS Future Mobility Solutions GmbH	Z21	215	Do
GEFASOFT Automatisierung und Software GmbH Regensburg	Z32	223	Do
GERNEP GmbH	G13	225	Do
Gerresheimer Regensburg GmbH	G6	227	Do
Günter Stahl GmbH	S13	237	Do
HAWE Micro Fluid GmbH	G8	241	Do
Heidelberg Web Carton Converting GmbH	G17	243	Do
Heidrive GmbH	Z2	247	Mi
HUBER SE	Z44	255	Mi
IGZ Ingenieurgesellschaft für logistische Informationssysteme mbH	Z75	258	Do
Infineon Technologies AG	G13	269	Mi
Ingenieurbüro Brundobler GmbH	Z68	273	Mi
Ingenieurbüro Löw GmbH	G12	275	Do

M

FIRMA	STAND	SEITE	TAG
invenio GmbH Engineering Services	Z40	284	Mi
Irlbacher Blickpunkt Glas GmbH	Z41	286	Mi
Kromberg & Schubert Automotive GmbH & Co. KG	Z7	307	Mi
Krones AG	Z34	309	Do
Krones.Digital	Z33	311	Do
Lisa Dräxlmaier GmbH	G12	316	Mi
LÄPPLE Automotive GmbH	Z31	319	Mi
manu dextra GmbH	Z28	321	Mi
Max Bögl	Z60	324	Mi
MAX STREICHER GmbH & Co. KG aA	Z52	327	Mi
MB Automation GmbH & Co. KG	Z38	329	Mi
MTU Aero Engines AG	Z24	341	Mi
Munich Consulting Group GmbH	S17	343	Do
NETZSCH Gruppe	G14	347	Do
Nexans autoelectric GmbH	IM5	351	Mi
Novem Group	Z20	353	Mi
PIA Automation Amberg GmbH	G9	369	Do
Q-Tech Roding GmbH	Z40	383	Do
Robert Bosch GmbH	Z51	389	Do
roeren GmbH	G15	391	Mi
Rosenberger Hochfrequenztechnik GmbH & Co. KG	G10	395	Do
SAR Elektronic GmbH	Z37	401	Do
Schaeffler Gruppe	Z1	405	Mi
Scherdel GmbH	Z43	409	Mi
Scheugenpflug GmbH	G5	411	Do
Schmitt GmbH	Z12	413	Do
Schneider Electric Sachsenwerk GmbH	G6	415	Mi
Sennebogen Maschinenfabrik GmbH	G17	419	Mi
Siemens AG	G5	423	Mi
Strama MPS Maschinenbau GmbH & Co. KG	Z30	450	Do
Sturm-Gruppe	G18	452	Mi
STÄUBLI WFT GmbH	Z13	453	Mi
SWJ Germany GmbH	Z14	456	Do
System Logistics GmbH	Z76	458	Do
TGW Systems Integration GmbH	IM15	469	Mi
WITRON Gruppe	Z26	487	Mi
Zollner Elektronik AG	Z16	493	Do

Biomedical Engineering

Abbott	G9	86	Mi
AKTORmed GmbH	IM10	93	Do
ams OSRAM Group	Z6	96	Mi
Bertrandt Group	IM14	129	Do

M

FIRMA	STAND	SEITE	TAG
Brunel	Z3	139	Do
Gerresheimer Regensburg GmbH	G6	227	Do
HAWE Micro Fluid GmbH	G8	241	Do
Krones AG	Z34	309	Do
PIA Automation Amberg GmbH	G9	369	Do

Industrial Engineering

[bu:st] group GmbH	Z77	83	Mi
agap2 - MoOngy GmbH	Z15	89	Mi
Alzchem Group AG	G14	95	Mi
ams OSRAM Group	Z6	96	Mi
ASIS GmbH	Z19	105	Do
ASK Industries GmbH	IM15	107	Do
ASMPT AMICRA GmbH	G10	109	Mi
BAUER Gruppe	G11	119	Mi
Bertrandt Group	IM14	129	Do
BHS Corrugated Maschinen- und Anlagenbau GmbH	G8	131	Mi
BMS Maschinenfabrik GmbH	Z35	133	Do
Brunel	Z3	139	Do
Century 3 Europe GmbH	Z60	145	Do
congatec GmbH	Z49	151	Do
Continental Automotive Technologies GmbH	IM21	155	Mi
Dallmeier electronic GmbH & Co. KG	Z76	161	Mi
DEHN SE	Z30	163	Mi
DEPRAG SCHULZ GMBH u. Co. KG	IM3	168	Mi
Dichtungstechnik Wallstabe & Schneider GmbH & Co. KG	Z29	173	Mi
ebm-papst Landshut	Z37	183	Mi
emz-Hanauer GmbH & Co. KGaA	Z7	191	Do
Envi Con Engineering GmbH	Z53	193	Do
FERCHAU GmbH	Z4	209	Do
Finze & Wagner HOLDING GmbH	Z42	214	Do
Fraunhofer Institut UMSICHT	Z22	217	Mi
GERNEP GmbH	G13	225	Do
Gerresheimer Regensburg GmbH	G6	227	Do
GOLDBECK Ost GmbH	Z63	232	Mi
Günter Stahl GmbH	S13	237	Do
HAWE Micro Fluid GmbH	G8	241	Do
Heidelberg Web Carton Converting GmbH	G17	243	Do
Heidrive GmbH	Z2	247	Mi
HORSCH Maschinen GmbH	Z29	252	Do
IGZ Ingenieurgesellschaft für logistische Informationssysteme mbH	Z75	258	Do
Infineon Technologies AG	G13	269	Mi
Institut für Energietechnik IfE GmbH	Z10	278	Do

M

FIRMA	STAND	SEITE	TAG
invenio GmbH Engineering Services	Z40	284	Mi
Irlbacher Blickpunkt Glas GmbH	Z41	286	Mi
Kromberg & Schubert Automotive GmbH & Co. KG	Z7	307	Mi
Krones AG	Z34	309	Do
LÄPPLE Automotive GmbH	Z31	319	Mi
manu dextra GmbH	Z28	321	Mi
Max Bögl	Z60	324	Mi
Munich Consulting Group GmbH	S17	343	Do
NETZSCH Gruppe	G14	347	Do
Nexans autoelectric GmbH	IM5	351	Mi
Q-Tech Roding GmbH	Z40	383	Do
Robert Bosch GmbH	Z51	389	Do
roeren GmbH	G15	391	Mi
Rohde & Schwarz GmbH & Co. KG	Z8	393	Do
Rosenberger Hochfrequenztechnik GmbH & Co. KG	G10	395	Do
Scherdel GmbH	Z43	409	Mi
Schmitt GmbH	Z12	413	Do
Sennebogen Maschinenfabrik GmbH	G17	419	Mi
Sesotec GmbH	Z31	421	Do
Siemens AG	G5	423	Mi
SMP Deutschland GmbH	Z44	429	Do
Starkstrom-Gerätebau GmbH	Z9	445	Do
Strategische Partnerschaft Sensorik e.V.	Z45	451	Mi
Sturm-Gruppe	G18	452	Mi
WITRON Gruppe	Z26	487	Mi
Zollner Elektronik AG	Z16	493	Do

Medizintechnik

Abbott	G9	86	Mi
agap2 - MoOngy GmbH	Z15	89	Mi
ams OSRAM Group	Z6	96	Mi
Bertrandt Group	IM14	129	Do
Brunel	Z3	139	Do
CSA Group Bayern GmbH	Z26	159	Do
GEFASOFT Automatisierung und Software GmbH Regensburg	Z32	223	Do
Gerresheimer Regensburg GmbH	G6	227	Do
HAWE Micro Fluid GmbH	G8	241	Do
ISO Software Systeme GmbH	Z23	289	Do
PIA Automation Amberg GmbH	G9	369	Do
roeren GmbH	G15	391	Mi
Scherdel GmbH	Z43	409	Mi
Schmitt GmbH	Z12	413	Do
Strama MPS Maschinenbau GmbH & Co. KG	Z30	450	Do

M

FIRMA	STAND	SEITE	TAG
Universitätsklinikum Regensburg	S8	473	Do
Valentum Engineering GmbH	Z8	474	Mi
Zollner Elektronik AG	Z16	493	Do

S

Soziale Arbeit			
AOK-Direktion Regensburg-Neumarkt	S4	97	Do
AWO Soziale Dienste GmbH	S1	113	Do
Caritasverband für die Diözese Passau e. V.	S3	143	Mi
Evangelische Jugendsozialarbeit Regensburg (ejsa)	S2	198	Do
Familienhilfe Morgenstern GmbH	S7	205	Mi
Johanniter-Unfall-Hilfe e.V. Regionalverband Ostbayern	S5	291	Do
Jugendbildungsstätte Oberpfalz, KAB und CAJ Waldmünchen gGmbH	S3	296	Do
Katholische Jugendfürsorge der Diözese Regensburg e. V.	S8	299	Mi
KPMG AG Wirtschaftsprüfungsgesellschaft	S14	305	Mi
Landratsamt Straubing-Bogen	S2	313	Mi
OTH Regensburg	Z72	364	Mi
Praxis Frank&Huber-Schmid GmbH	S9	375	Mi
SoNet Ostbayern GbR	S1	431	Mi
Sozialteam	S7	435	Do
Stadt Regensburg	Z51	443	Mi
Startklar Soziale Arbeit gGmbH	S6	446	Do
Stiftung Pfennigparade	S6	447	Mi

Musik- und bewegungsorientierte Soziale Arbeit			
Caritasverband für die Diözese Passau e. V.	S3	143	Mi
Katholische Jugendfürsorge der Diözese Regensburg e. V.	S8	299	Mi
Stadt Regensburg	Z51	443	Mi

Physiotherapie			
Katholische Jugendfürsorge der Diözese Regensburg e. V.	S8	299	Mi
Stiftung Pfennigparade	S6	447	Mi
Universitätsklinikum Regensburg	S8	473	Do

Pflege			
Caritasverband für die Diözese Passau e. V.	S3	143	Mi
Johanniter-Unfall-Hilfe e.V. Regionalverband Ostbayern	S5	291	Do
Stiftung Pfennigparade	S6	447	Mi

Pflegemanagement			
Abbott	G9	86	Mi
Caritasverband für die Diözese Passau e. V.	S3	143	Mi
Meierhofer AG	Z6	330	Do
Stadt Regensburg	Z51	443	Mi

S

FIRMA	STAND	SEITE	TAG
Stiftung Pfennigparade	S6	447	Mi
Universitätsklinikum Regensburg	S8	473	Do

Advanced Nursing Practice

Abbott	G9	86	Mi
Universitätsklinikum Regensburg	S8	473	Do

FIRMENPROFILE



4PROCESS AG

ÜBER UNS

Die 4process AG ist ein etabliertes und expandierendes Beratungsunternehmen im SAP®-Umfeld mit Hauptsitz in Passau. Das Unternehmen ist inhabergeführt und verfolgt einen ganzheitlichen, branchenübergreifenden Ansatz. In Kooperation mit unseren nationalen und internationalen Kunden setzen wir die Prozesse in SAP® maßgeschneidert, flexibel und effizient um. Als Komplettdienstleister begleiteten wir unsere Kunden über den gesamten Lebenszyklus einer Implementierung.

WIR SUCHEN

	Inland	Ausland
Praktikum	✓	
Werkstudent:in	✓	
Bachelorarbeit	✓	
Masterarbeit	✓	
Trainee-Programm		
Direkteinstieg	✓	

FAKTEN & DATEN

- Branche: Consulting
- Hauptsitz: Passau
- Weitere Standorte: Deggendorf Klosterneuburg (Österreich)
- Umsatz: 16,3 Mio. Euro
- Mitarbeiter:innen: 120

CONNECTEN SIE MIT UNS

karriere@4process.de
Dr.-Emil-Brichta-Straße 3a
94036 Passau

- E-Mail: karriere@4process.de
- Homepage: https://www.4process.de/de/karriere.html

ANK A B BW EI IM M S

[bu:st]

BE THE DIFFERENCE IN A COMPLEX REALITY

Gehen Sie mit uns auf Ihre spannendste Reise!

Wir sind Projektmanagement-Spezialist:innen und bilden unsere Mitarbeiter:innen zu Führungskräften der Zukunft aus.



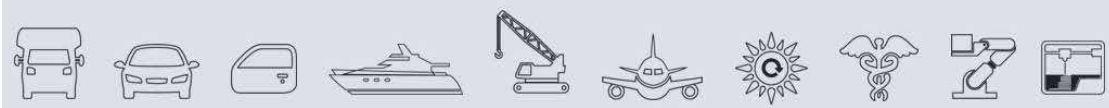

www.bu-st.de/karriere

[BU:ST] GROUP GMBH

We make complex projects fly.

ÜBER UNS

Die [bu:st] group ist ein erfolgreich wachsendes Beratungsunternehmen in München. Unsere Kernkompetenzen sind agiles Projekt- und Prozessmanagement sowie Organisationsentwicklung in Entwicklungs- und Produktionsprozessen. Unsere Kunden kommen aus der Automobil-, Marine- und Raumfahrtindustrie.

WIR SUCHEN

	Inland	Ausland
Praktikum	✓	
Werk-student:in	✓	
Bachelor-arbeit	✓	
Master-arbeit	✓	
Trainee-Programm		
Direkt-einstieg	✓	

FAKTEN & DATEN

- Branche: Unternehmensberatung
- Hauptsitz: München
- Weitere Standorte: Greenville (SC, USA)
- Umsatz: 25 Mio. Euro
- Mitarbeiter:innen: 180

CONNECTEN SIE MIT UNS

[bu:st] Recruiting Team
Oskar-Schlemmer-Straße 3
80807 München

- E-Mail: career@bu-st.de
- Homepage: https://www.bu-st.de/karriere

ANK A B BW EI IM M S


NEW WORK bei abat
Verrichte nicht irgendeine Arbeit, verwirkliche dich selbst!
SAP
Gold
Partner
abat.de/jobs

ABAT AG

ÜBER UNS

abat ist ein SAP-Dienstleister und Komplettanbieter für softwaregestützte Prozessoptimierung. Wir sind ein starkes Team aus engagierten Menschen mit unterschiedlichen Persönlichkeiten, die partnerschaftlich und kreativ neue Lösungen für unsere Kunden entwickeln. Unser Ziel ist es, Freiräume zu schaffen - Freiräume für unsere Kunden und für uns selbst.
Sei dabei, bringe neue Ideen ein und setze sie unbürokratisch um. Wir freuen uns auf Dich.

WIR SUCHEN

	Inland	Ausland
Praktikum	✓	
Werk-student:in	✓	
Bachelor-arbeit	✓	
Master-arbeit	✓	
Trainee-Programm		
Direkt-einstieg	✓	

FAKTEN & DATEN

- Branche: IT-Dienstleistungen
- Hauptsitz: An der Reeperbahn 10, 28217 Bremen
- Weitere Standorte: National: München, Stuttgart, Oberhausen, St. Ingbert, Wall-dorf, Rostock
  International: Mexico, USA, China, Litauen
- Umsatz: 80 Mio. Euro
- Mitarbeiter:innen: über 900 International

- Einstellungskriterien: Deutschkenntnisse C1

CONNECTEN SIE MIT UNS

Bewerbung@abat.de

- Homepage: https://www.abat.de/karriere

ANK A B BW EI IM M S

ABBOTT

ÜBER UNS

Abbott is a global healthcare leader that helps people live more fully at all stages of life. Our portfolio of life-changing technologies spans the spectrum of healthcare, with leading businesses and products in diagnostics, medical devices, nutritionals and branded generic medicines. Our 107,000 colleagues serve people in more than 160 countries.

WIR SUCHEN

	Inland	Ausland
Praktikum		
Werk-student:in		
Bachelor-arbeit		
Master-arbeit		
Trainee-Programm		
Direkt-einstieg		

FAKTEN & DATEN

- Branche: Medizintechnik
- Hauptsitz: Eschborn
- Weitere Standorte: Wetzlar, Hamburg, Hannover, Neustadt, Jena, Köln und Rübenberge
- Umsatz: 40,1 Mrd. Euro
- Mitarbeiter:innen: 4.000 Inland / 103.000 Ausland

CONNECTEN SIE MIT UNS

https://www.jobs.abbott/global/de/search-results?qcountry=Germany

Janine Kaiser
janine.kaiser@abbott.com

- E-Mail: janine.kaiser@abbott.com
- Homepage: https://www.de.abbott/careers.html

ANK A B BW EI IM M S

ACTAGO GMBH

ÜBER UNS

Die actago GmbH ist ein innovativer Beratungsdienstleister. Das Beratungsumfeld der actago GmbH erstreckt sich über Datenschutz, Informationssicherheit, E-Learning, Hinweisgeberschutz sowie Phishing-Simulationen bis hin zu Social Engineering und Schwachstellenmanagement. actago verbindet umfangreiche Beratung und individuellen Service in einem schlüsselfertigen Konzept für bayerische Kommunen, Unternehmen und Caritasverbände. Dabei sind wir in 55 Landkreisen von 71 in Bayern vertreten.

WIR SUCHEN

	Inland	Ausland
Praktikum	✓	
Werk-student:in	✓	
Bachelor-arbeit	✓	
Master-arbeit	✓	
Trainee-Programm		
Direkt-einstieg	✓	

FAKTEN & DATEN

- Branche: IT-Dienstleistungen
- Hauptsitz: Landau an der Isar
- Mitarbeiter:innen: über 50

CONNECTEN SIE MIT UNS

Weidenstraße 66
94405 Landau an der Isar

- E-Mail: karriere@actago.de
- Homepage: https://actago.de/karriere/

ANK A B BW EI IM M S

Du willst dich demnächst bei einer Firma bewerben?

Dann lass deine Bewerbungsunterlagen von einer fachkundigen Person durchchecken. Am **23. und 24. Oktober 2024** steht dir hierfür eine Expertin zur Seite und nimmt sich bis zu **45 Minuten** Zeit, um mit dir deine Unterlagen durchzugehen.

Wähle ganz einfach deinen **Wunschtermin** aus und gib deine Daten ein. Was du dafür tun musst? Deine Bewerbungsunterlagen an der dafür vorgesehenen Stelle **online hochladen** und dann pünktlich zu deinem Termin erscheinen. Und schon kannst du mit deiner Top-Bewerbung durchstarten!

SO WIRD'S GEMACHT!

- Anmeldung ab **Mitte Oktober** unter **www.connecta-regensburg.de**
- Termin auswählen
- Anmeldeformular ausfüllen
- Bewerbungsunterlagen hochladen
- E-Mail-Bestätigung abwarten

Bewerbungs-unterlagen-check

CONNECTA
our passion. your career.

AGAP2 - MOONGY GMBH

ÜBER UNS

agap2 – Generation of Experts
Wir helfen Kunden in den Bereichen Engineering & Science komplexe Projekte erfolgreich durchzuführen – von der Inbetriebnahme von Anlagen über Prozessoptimierungen bis hin zum Qualitätsmanagement.

agap2 – yourKey2
a wonderful team – Spitzenleistung – Job mit Perspektive.

WIR SUCHEN

	Inland	Ausland
Praktikum		
Werk-student:in		
Bachelor-arbeit		
Master-arbeit		
Trainee-Programm		
Direkt-einstieg	✓	

FAKTEN & DATEN

- Branche: Ingenieurdienstleistungen
- Hauptsitz: Frankreich
- Weitere Standorte: München, Frankfurt, Köln, Mannheim, Schweiz, Schweden, Italien, Belgien, Dänemark, Italien, Spanien, Portugal
- Umsatz: 340 Mio. Euro
- Mitarbeiter:innen: über 5.000

- Einstellungskriterien: hohe fachliche Kompetenz, Ambition, Teamfähigkeit, Flexibilität

CONNECTEN SIE MIT UNS

Barbara Hof
Talent Acquisition
Nymphenburger Str. 13, 80335 München
barbara.hof@agap2.de
Schreibt mir einfach, ich freu mich drauf!

- E-Mail: recruiting.muenchen@agap2.de
- Homepage: https://agap2.com/germany/jobs/

ANK A B BW EI IM M S


Imagine The Future.
And Make Incredible Happen.
AKKODIS
Stell Dir vor, Du könntest Deine Karriere in
eine Richtung lenken, die Dich wirklich begeistert.
Und dann tu es.
Bewirb Dich jetzt unter
hello-incredible.akkodis.com

AKKODIS

Engineering a Smarter Future Together

ÜBER UNS

Akkodis ist ein Vorreiter in der Smart Industry und ein weltweit führendes Unternehmen in den Bereichen Engineering, IT, Forschung und Entwicklung. Als globaler Partner in einer sich ständig verändernden Technologie- & Wettbewerbsumgebung unterstützen wir unsere Kunden mit unserem 360°-Angebot dabei, eine nachhaltigere & smartere Zukunft zu gestalten.

WIR SUCHEN

	Inland	Ausland
Praktikum	✓	
Werk-student:in	✓	
Bachelor-arbeit	✓	
Master-arbeit	✓	
Trainee-Programm	✓	
Direkt-einstieg	✓	

FAKTEN & DATEN

- Branche: Ingenieurdienstleistungen
- Hauptsitz: Sindelfingen
- Weitere Standorte: Deutschlandweit an über 100 Standorten, u.a. in Regensburg.
- Umsatz: 675 Mio. Euro
- Mitarbeiter:innen: 50.000 (weltweit)

- Einstellungskriterien: Neben der fachlichen Qualifikation und der sozialen Kompetenz ist für uns die Begeisterung für Innovationen, visionäres Denken und die damit verbundene Leidenschaft für die Smart Industry ausschlaggebend.

CONNECTEN SIE MIT UNS

www.akkodis.com/de/karriere

- Homepage: www.hello-incredible.akkodis.com/

ANK A B BW EI IM M S

Speed-Connecting!
Die neue Form der Einzelgespräche während der Messe. Hardfacts wie Lebensläufe und Abschlussnoten stehen hier nicht im Vordergrund. Stattdessen zählt in diesem 10-minütigen Gespräch der erste Eindruck. Sollte es matchen, haltet Kontakt!

SO WIRD‘S GEMACHT:

- Anmeldung ab **Mitte Oktober** unter **www.connecta-regensburg.de**
- Wähle je einen Zeitslot für bis zu 2 Unternehmen
- Die Buchung ist verbindlich!
- Informiere dich über das Unternehmen und bereite dich auf das Gespräch vor
- Bewerbungsprofil erstellen

Weitere Informationen folgen auf unserer Homepage und bei der Buchung.
Schnell sein lohnt sich!

Speed Connecting

CONNECTA
our passion. your career.

AKTORMED GMBH

ÜBER UNS

Die AKTORmed GmbH ist ein weltweit führender Anbieter von robotischen Lösungen für die minimal invasiver Chirurgie. Wir entwickeln und produzieren Lösungen, um Chirurgen die bestmögliche Sicht auf Ihr Operationsfeld zu ermöglichen.

WIR SUCHEN

	Inland	Ausland
Praktikum	✓	
Werk-student:in		
Bachelor-arbeit	✓	
Master-arbeit	✓	
Trainee-Programm		
Direkt-einstieg	✓	

FAKTEN & DATEN

- Branche: Medizintechnik
- Hauptsitz: 93073 Neutraubling
- Mitarbeiter:innen: 26

- Einstellungskriterien: Noten und Abschlüsse sind ein Türöffner. Viel wichtiger ist für uns, dass Du Interesse und Motivation für unser Thema mitbringst und als Person in unser Team passt.

CONNECTEN SIE MIT UNS

AKTORmed GmbH
Robert Geiger
Neugablonzer Str. 13
93073 Neutraubling

- E-Mail: info@aktormed.com
- Homepage: www.aktormed.com

ANK A B BW EI IM M S



alzchem group

SCIENCE IS MAGIC THAT WORKS.

Unser international agierendes Unternehmen sucht engagierte junge Talente, die ihr Know-How bei uns einbringen. Wir bieten spannende Chancen für Berufseinsteiger, die in einem dynamischen Umfeld arbeiten und sich persönlich und beruflich weiterentwickeln möchten.

Die Alzchem Group ist ein traditionsreiches Chemieunternehmen und beschäftigt rund 1.690 Mitarbeiterinnen und Mitarbeiter an vier Produktionsstandorten in Deutschland und einem Werk in Schweden sowie in drei Vertriebsgesellschaften in den USA, China und England.

Unsere Produkte tragen unter anderem zu einer effizienten globalen Lebensmittelversorgung und zu gesundem Altern bei. Nachhaltiges und umweltbewusstes Wirtschaften haben seit jeher eine besondere Bedeutung für uns. Bis 2033 möchten wir unser Unternehmen CO_2-neutral aufstellen.

Wir freuen uns auf Ihre Online-Bewerbung über das Karriere-Portal auf unserer Website!

- POSITIVES ARBEITS-KLIMA
- AUS- & WEITER-BILDUNG
- GESTAL-TUNGS-FREIHEIT
- SOCIAL BENEFITS
- WORK-LIFE-BALANCE
- FLEXIBLE ARBEITS-ZEITEN

Alzchem Group AG
Dr.-Albert-Frank-Str. 32 | 83308 Trostberg
T +49 8621 86-0 | karriere@alzchem.com | **alzchem.com/karriere**

ALZCHEM GROUP AG

ÜBER UNS

Alzchem ist ein weltweit aktives Spezialchemie-Unternehmen, das in seinen Betätigungsfeldern überwiegend zu den Marktführern gehört. Dabei profitiert Alzchem in besonderer Weise von den drei sehr unterschiedlichen globalen Entwicklungen Klimawandel, Bevölkerungswachstum und höhere Lebenserwartung. Zum Erreichen der daraus resultierenden gesellschaftlichen Ziele können Alzchem-Produkte mit einer Vielzahl verschiedener Anwendungen attraktive Lösungen bieten.

WIR SUCHEN

	Inland	Ausland
Praktikum	✓	
Werk-student:in	✓	
Bachelor-arbeit	✓	
Master-arbeit	✓	
Trainee-Programm		
Direkt-einstieg	✓	

FAKTEN & DATEN

- Branche: Chemie / Rohölprodukte / Kunststoff
- Hauptsitz: Trostberg
- Weitere Standorte: Schalchen / Tacherting, Hart, Waldkraiburg (Deutschland), Atlanta (USA), Sundsvall (Schweden), Shanghai (China), Coventry (UK)
- Umsatz: 540,6 Mio. Euro
- Mitarbeiter:innen: 1.690

CONNECTEN SIE MIT UNS

- E-Mail: personal@alzchem.com
- Homepage: https://www.alzchem.com/de/karriere/

ANK A B BW EI IM M S

AMS OSRAM GROUP

ÜBER UNS

Ein weltweit führender Anbieter innovativer Licht- und Sensorlösungen. Wir bei ams OSRAM sind Vorreiter bei außergewöhnlichen Licht- und Sensortechnologien. Mit unserer mehr als 100-jährigen Branchenerfahrung verbinden wir Ingenieurskunst und globale Fertigungsfähigkeiten mit der Leidenschaft für bahnbrechende Innovationen. Kunden weltweit vertrauen unserem Antrieb, die Grenzen der Beleuchtung, Visualisierung und Sensorik stetig zu erweitern.

WIR SUCHEN

	Inland	Ausland
Praktikum	✓	
Werk-student:in	✓	
Bachelor-arbeit	✓	
Master-arbeit	✓	
Trainee-Programm	✓	
Direkt-einstieg	✓	

FAKTEN & DATEN

- Branche: Elektrotechnik
- Hauptsitz: Tobelbader Straße 30, 8141 Premstätten, Österreich
- Weitere Standorte: Deutschland: München, Regensburg, Herbrechtingen, Berlin International: Premstätten (Österreich), Shanghai, Wuxi (China), Penang, Kulim (Malaysia), Wilmington (USA)
- Umsatz: 3,6 Mrd. Euro
- Mitarbeiter:innen: 20.530

- Einstellungskriterien: Wir suchen Menschen, die sich für Licht und seine Anwendungsgebiete begeistern. Sie sollten eine technische Qualifikation mitbringen und Lust darauf, neue Zeichen im Lichtmarkt zu setzen.

CONNECTEN SIE MIT UNS

E-Mail:
career@ams-osram.com
kamil.hologa@ams-osram.com

- E-Mail: career@ams-osram.com
- Homepage: https://ams-osram.com/de/

ANK A B BW EI IM M S

AOK-DIREKTION REGENSBURG-NEUMARKT

ÜBER UNS

AOK Bayern - Die Gesundheitskasse - Wir sind eine starke Gemeinschaft aus vielen unterschiedlichen Menschen! Unsere individuellen Stärken setzen wir zusammen dafür ein, dass unsere Versicherten gesund bleiben und werden. Dabei entwickeln wir uns persönlich immer weiter und unterstützen uns gegenseitig auf diesem Weg. Weil für uns gilt: Besser gemeinsam weiterkommen. In Bayern allein arbeiten 11.000 Beschäftigte an rund 200 Standorten und betreuen 4,6 Millionen Menschen.

WIR SUCHEN

	Inland	Ausland
Praktikum	✓	
Werkstudent:in	✓	
Bachelorarbeit		
Masterarbeit		
Trainee-Programm	✓	
Direkteinstieg	✓	

FAKTEN & DATEN

- Branche: Gesundheitswesen
- Hauptsitz: Carl-Wery-Str. 28 81739 München
- Weitere Standorte: 34 Direktionen mit rund 230 Geschäftsstellen in Bayern
- Umsatz: 17,7 Mrd. Euro
- Mitarbeiter:innen: ca. 11.000

- Einstellungskriterien: Teamfähigkeit, Einsatzbereitschaft, Eigenverantwortung, Flexibilität, Soziale Kompetenz

CONNECTEN SIE MIT UNS

https://www.aok.de/karriere/stellenangebote/

- E-Mail: karrierefragen@by.aok.de
- Homepage: https://www.aok.de/karriere/stellenangebote/

ANK A B BW EI IM M S



APiS
Informationstechnologien GmbH

WELTWEIT · FAMILIENGEFÜHRT · REGIONAL

Unser Leistungsspektrum umfasst die Entwicklung der leistungsfähigsten Software zur FMEA und Risikoanalyse, sowie die Beratung und Schulung von Anwendern. Dabei setzen wir seit 30 Jahren auf weltweite Kundennähe: Von unserem Standort in Wörth a.d. Donau aus betreuen wir gemeinsam mit unseren Tochterunternehmen in den USA und China internationale Unternehmen aus verschiedensten Branchen.

APIS ALS ARBEITGEBER IN DER REGION REGENSBURG!

- Ein mit der Firma gewachsener Mitarbeiterstamm und neue Kollegen ergänzen sich und gestalten den Erfolg des Unternehmens mit
- Offenes, kollegiales und vertrauensvolles Arbeitsklima in modernen großzügigen Büroräumen
- Vereinbarkeit von Arbeit, Familie und Freizeit durch Home-Office-Tage
- Wir bieten über 50 Mitarbeitern einen krisensicheren Arbeitsplatz!

Team mit flachen Hierarchien

Fokus auf ausgewogene „Work-Life-Balance“

zukunftsorientiertes Aufgabengebiet

Sympathische Kollegen und ein respektvolles Miteinander

APIS Informationstechnologien GmbH
Gewerbepark A 13
D-93086 Wörth/Donau

www.apis.de

APIS

ÜBER UNS

Die APIS Informationstechnologien GmbH ist ein international tätiges IT-Unternehmen und Anbieter einer der weltweit leistungsfähigsten Software für FMEA, Funktionale Sicherheit und Risikoanalyse mit weit über 1500 Kunden. Wir entwickeln Software für die Risikoanalyse in komplexen technischen Produkten und Prozessen. Unser Produkt hat sich als eins der Standardprodukte in der Automobilindustrie etabliert, wird aber auch in vielen anderen Branchen eingesetzt.

WIR SUCHEN

	Inland	Ausland
Praktikum		
Werk-student:in		
Bachelor-arbeit		
Master-arbeit		
Trainee-Programm		
Direkt-einstieg	✓	

FAKTEN & DATEN

- Branche: IT-Dienstleistungen
- Hauptsitz: 93086 Wörth/Donau
- Weitere Standorte: Braunschweig, Jena, USA, China
- Umsatz: 8,5 Mio. Euro
- Mitarbeiter:innen: 50

CONNECTEN SIE MIT UNS

APIS Informationstechnologien GmbH
Gewerbepark A 13
93086 Wörth/Donau
jobs@apis.de

- E-Mail: jobs@apis.de

ANK A B BW EI IM M S

ARGE RUNDFUNK-BETRIEBSTECHNIK

ÜBER UNS

Wir sind eine Arbeitsgemeinschaft von zehn öffentlich-rechtlichen Rundfunkanstalten für besondere technische Aufgaben außerhalb des Tagesbetriebs der Mitglieder. Die Tätigkeiten finden bei den Rundfunkanstalten, bei Herstellern, im Feld, in Nürnberg oder von zu Hause aus statt. Unsere Themengebiete sind sehr vielfältig und decken nahezu alle Bereiche aus der Rundfunk- und Medientechnik ab. Wir haben uns einen familiären Charakter bewahrt, in dem sich jede/jeder Beschäftigte entfalten darf.

WIR SUCHEN

	Inland	Ausland
Praktikum	✓	
Werk-student:in	✓	
Bachelor-arbeit	✓	
Master-arbeit	✓	
Trainee-Programm		
Direkt-einstieg	✓	

FAKTEN & DATEN

- Branche: Öffentlicher Dienst
- Hauptsitz: Nürnberg, Wallensteinstr. 119
- Mitarbeiter:innen: ca. 80

- Einstellungskriterien: Wir suchen kreative Köpfe, die etwas bewegen wollen. Die dafür notwendigen Erfahrungen kannst du dir auch bei uns aneignen. Wichtig ist die Bereitschaft sich immer wieder in komplexe Themengebiete einzuarbeiten.

CONNECTEN SIE MIT UNS

Herr Rainer Quicker
ARGE Rundfunk-Betriebstechnik
Wallensteinstr. 119 | 90432 Nürnberg

- E-Mail: info@rbt-nbg.de
- Homepage: https://www.rbt-nbg.de/aktuell/stellenangebote/

ANK A B BW EI IM M S

ARS ALTMANN AG AUTOMOBILLOGISTIK

ÜBER UNS

Die ARS Altmann AG mit Sitz in Wolnzach gehört zu den führenden Dienstleistern in der Fertigfahrzeuglogistik in Europa. Als eines der größten privaten Unternehmen haben wir eine fortschrittliche internationale Logistikinfrastruktur entwickelt, die alle wichtigen europäischen Automobilmärkte miteinander verbindet. Wir bieten integrierte Logistiklösungen für den Fahrzeugtransport auf Schiene und Straße, mit besonderem Augenmerk auf Nachhaltigkeit und Energieeffizienz.

WIR SUCHEN

	Inland	Ausland
Praktikum		
Werk-student:in	✓	
Bachelor-arbeit		
Master-arbeit		
Trainee-Programm	✓	
Direkt-einstieg	✓	

FAKTEN & DATEN

- Branche: Transport & Logistik
- Hauptsitz: Wolnzach
- Weitere Standorte: National: Eitting, Hodenhagen, Klitschmar, Knautnaundorf, Krefeld, Nürnberg, Riedstadt
  International: Italien, Rumänien, Polen, Tschechien
- Umsatz: 350 Mio. Euro
- Mitarbeiter:innen: 1.000

- Einstellungskriterien: Wir freuen uns auf engagierte und teamorientierte Bewerber:innen, die in der Automobillogistik etwas bewegen möchten!

CONNECTEN SIE MIT UNS

https://altmann.dvinci-easy.com/de/jobs

- Homepage: https://www.ars-altmann.de/de/karriere/

ANK A B BW EI IM M S

AS-BAU HOF GMBH

ÜBER UNS

Seit über 20 Jahren sind wir als inhabergeführtes Familienunternehmen in Hof tätig. Zur AS-Bau Hof GmbH zählen 160 Mitarbeitende, die regional in Oberfranken unsere Bauprojekte umsetzen. Unsere Kunden sind vor allem öffentliche Auftraggeber oder Unternehmen mit anspruchsvollen Projekten in den Bereichen Hochbau, Tiefbau, Straßenbau, Rohrleitungsbau, Ingenieurbau, Industriebau und Gewerbebau. Um diese Bauvorhaben umzusetzen, sind wir auf hochmotivierte Leistungsträger*innen angewiesen.

WIR SUCHEN

	Inland	Ausland
Praktikum	✓	
Werk-student:in	✓	
Bachelor-arbeit	✓	
Master-arbeit	✓	
Trainee-Programm		
Direkt-einstieg	✓	

FAKTEN & DATEN

- Branche: Bau
- Hauptsitz: 95032 Hof
- Mitarbeiter:innen: 160

- Einstellungskriterien: Studiengang Bauingenieurwesen, Eigeninitiative und Einsatzbereitschaft, teamorientierter Arbeitsstil, selbstständige Arbeitsweise

CONNECTEN SIE MIT UNS

Christiane Honegger
AS-Bau Hof GmbH
Stelzenhofstr. 28
95032 Hof

- E-Mail: bewerbung@as-hof.de
- Homepage: https://as-bau-hof.de/

ANK A B BW EI IM M S

ASAP HOLDING GMBH

ASAP
Part of HCLTech

ÜBER UNS

We are ASAP – Mobilität. Innovation. Zukunft. Automotive Systems And Projects – das sind wir. Die ASAP Gruppe. Tochtergesellschaft von HCLTech. Unsere Leidenschaft ist das Automobil der Zukunft – autonom, elektrisch, vernetzt. Innovative Technologien. Automotive Know-how. Teamgeist. Das zeichnet uns als Entwicklungspartner der Automobilindustrie aus. Unsere Leistungssegmente: Elektrik / Elektronik, Software, Consulting & Service, Erprobung, Fahrzeugentwicklung.

WIR SUCHEN

	Inland	Ausland
Praktikum	✓	
Werkstudent:in	✓	
Bachelorarbeit	✓	
Masterarbeit	✓	
Traineeprogramm		
Direkteinstieg	✓	

FAKTEN & DATEN

- Branche: Ingenieurdienstleistungen
- Hauptsitz: Ingolstadt
- Weitere Standorte: München, Stuttgart, Wolfsburg, Friedrichshafen, Kassel, Rüsselsheim, Neckarsulm, Sachsenheim
- Umsatz: 171 Mio. Euro
- Mitarbeiter:innen: 1.700

- Einstellungskriterien: Die Leidenschaft für technologische Innovation und das Automobil ist unser gemeinsamer Antrieb. Deshalb suchen wir Teamplayer mit individuellen Fähigkeiten.

CONNECTEN SIE MIT UNS

ASAP Holding GmbH
Talent Acquisition
Sachsstr. 1A
85080 Gaimersheim
bewerbung@asap.de

- E-Mail: bewerbung@asap.de
- Homepage: https://join.asap.de/

ANK A B BW EI IM M S

ASIS

TECHNIK BEGEISTERT?

Starte jetzt deine Karriere bei ASIS.
Wir sind immer auf der Suche nach innovativen und technikbegeisterten Mitarbeitern. Bei uns wird Technik gelebt. Bei ASIS drückst du spannenden Projekten deinen Stempel auf. Wir sorgen für ein modernes Umfeld, du für frische Ideen und Kreativität. Sei kein kleines Rädchen im Konzerngetriebe, sondern wertvoller Teil eines dynamischen Unternehmens.
Bewirb dich jetzt bei ASIS!

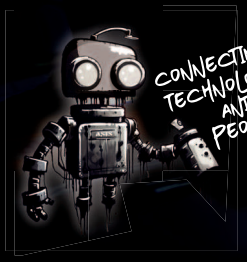

Mehr Infos unter
www.asis-gmbh.de/karriere

ASIS GMBH

Automation Systems & Intelligent Solutions

ÜBER UNS

Wir sind spezialisiert auf innovative Automatisierungslösungen, Lackiertechnik, Anlagenbau und Engineering. Die ASIS GmbH gehört zu den namhaften Lieferanten von Komplettlösungen für die weltweite Automobil- und Zulieferindustrie, sowie der allgemein Industrie. Gemeinsam realisieren wir Projekte für unseren internationalen Kundenkreis mit Menschen, die in der Lage sind, flexibel und unkonventionell zu denken. Genau das ist unsere Stärke.

WIR SUCHEN

	Inland	Ausland
Praktikum	✓	
Werk-student:in	✓	
Bachelor-arbeit	✓	
Master-arbeit		
Trainee-Programm		
Direkt-einstieg	✓	

FAKTEN & DATEN

- Branche: Anlagen- / Maschinenbau
- Hauptsitz: Landshut
- Weitere Standorte: Oldenburg, Lüneburg, Altdorf bei Böblingen, Wuxi
- Mitarbeiter:innen: 170

CONNECTEN SIE MIT UNS

ASIS GmbH
Matthias Harlander
Kiem-Pauli-Straße 3
84036 Landshut

- Homepage: www.asis-gmbh.de/karriere/

ANK A B BW EI IM M S



ASK
a JVCKENWOOD Company

ASK Industries GmbH
Hauptstraße 73
94559 Niederwinkling
Germany

Bewerbung
bewerbung@askgroup.global
www.askgroup.global/careers

ASK INDUSTRIES GMBH

ÜBER UNS

ASK ist ein weltweit führendes Unternehmen in der Automobilbranche. Wir entwickeln, produzieren und vertreiben hochwertige Audiosysteme für die Automobilindustrie. Unsere Audiosysteme sind darauf ausgerichtet für jeden Kunden und jede Fahrzeugart einen spezifischen Klang zu generieren, von Basissystemen für Volumenmodelle bis zu Marken-High-End-Systemen für Premiumfahrzeuge.

WIR SUCHEN

	Inland	Ausland
Praktikum	✓	
Werk-student:in	✓	
Bachelor-arbeit	✓	
Master-arbeit	✓	
Trainee-Programm		
Direkt-einstieg	✓	

FAKTEN & DATEN

- Branche: Automobilzulieferer
- Hauptsitz: Italien - Monte San Vito
- Weitere Standorte: Italien, Deutschland, Polen, Tunesien, China, Brasilien, USA, Mexiko
- Umsatz: 454,5 Mio. Euro
- Mitarbeiter:innen: ca. 5.000

- Einstellungskriterien: Einen Lebenslauf sowie erforderliche Qualifikationsnachweise. Eine Tätigkeit als Praktikant, Werkstudent oder Erstellung einer Abschlussarbeit setzt eine gültige Immatrikulationsbescheinigung voraus.

CONNECTEN SIE MIT UNS

ASK Industries GmbH
Herr Marian Lukacsev
Hauptstraße 73
94559 Niederwinkling
Deutschland

- E-Mail: bewerbung@askgroup.global
- Homepage: https://www.askgroup.global/careers

ANK A B BW EI IM M S



Join our Team!

Die **ASMPT AMICRA GmbH** aus Regensburg ist weltweit führender Hightechhersteller von ultrahochpräzisen Produktionsanlagen für die Elektronik- und Halbleiterindustrie für höchste Bestückpräzision.

Unser Portfolio:

- Die-Attach und Flip-Chip-Bonding
- Hochgeschwindigkeits-Dosiersystem
- Kundenspezifische Lösungen

Wir suchen für spannende Aufgaben:

- Werkstudent*innen
- Praktikant*innen
- Bachelorand*innen und Masterand*innen
- Young Professionals für den Direkteinstieg

hr.amicra@asmpt.com

amicra.semi.asmpt.com

TOP 100
top100.de
Top-Innovator 2022

ASMPT AMICRA GMBH

ASMPT enabling the digital world

ÜBER UNS

ASMPT AMICRA ist weltweiter Technologieführer als Entwickler und Hersteller von höchstpräzisen Produktionsanlagen für die Elektronik- und Halbleiterindustrie. Unsere Produkte bieten Lösungen und Innovationen im Bereich der Kommunikation, der Opto-Elektronik und der Automobilindustrie. Das Kerngeschäft liegt in der Entwicklung und dem Vertrieb von hochpräzisen Fertigungsanlagen im Bereich der Mikrochip-Montage zur Optimierung von Automatisierungsstrategien.

WIR SUCHEN

	Inland	Ausland
Praktikum	✓	
Werkstudent:in	✓	
Bachelorarbeit	✓	
Masterarbeit	✓	
Trainee-Programm		
Direkteinstieg	✓	

FAKTEN & DATEN

- Branche: Anlagen- / Maschinenbau
- Hauptsitz: Regensburg
- Weitere Standorte: AMICRA gehört zu ASMPT Ltd., einem globalen Hightech-Konzern mit Hauptsitz in Singapur
- Umsatz: 2,49 Mrd. Euro
- Mitarbeiter:innen: AMICRA 130, weltweit 12.000

- Einstellungskriterien: Teamgeist, Engagement und Begeisterung für technische Innovationen

CONNECTEN SIE MIT UNS

ASMPT AMICRA GmbH
Marie-Curie-Str. 6
93055 Regensburg

- E-Mail: hr.amicra@asmpt.com
- Homepage: https://amicra.semi.asmpt.com/de/karriere/

ANK A B BW EI IM M S

ASWR

ÜBER UNS

Die ASWR ist überregional mit ca. 25 Mitarbeitern über viele Branchen tätig. Privatpersonen und Unternehmen bis ca. 150 Mio. Euro Umsatz werden bezüglich der Steuererklärungen, Jahresabschlüssen und vielen anstehenden Beratungsbedarfen betreut. Unsere Philosophie „Uns interessiert, was Dich bewegt…“ lässt uns die Motivation von Mandanten und Mitarbeitern hinterfragen und so unmittelbar darauf eingehen. Tradition, Werte und Digitalisierung sind für uns keine Gegensätze, sondern ergänzen sich.

WIR SUCHEN

	Inland	Ausland
Praktikum	✓	
Werk-student:in	✓	
Bachelor-arbeit		
Master-arbeit		
Trainee-Programm		
Direkt-einstieg	✓	

FAKTEN & DATEN

- Branche: Unternehmensberatung
- Hauptsitz: Regensburg
- Weitere Standorte: Landshut, Kolbermoor, Passau
- Mitarbeiter:innen: 25

- Einstellungskriterien: Sozialkompetenz, Strukturiert, Gefühl für Zahlen

CONNECTEN SIE MIT UNS

ASWR Steuerberatungsgesellschaft mbH
Herr Micha Weishaupt
Prinz-Ludwig-Str. 11
93055 Regensburg

- E-Mail: regensburg@aswr.de
- Homepage: www.aswr.de

ANK A B BW EI IM M S

AVL SOFTWARE AND FUNCTIONS GMBH

ÜBER UNS

Die AVL Software and Functions GmbH ist das Kompetenzzentrum für den Bereich Powertrain Software-, Funktions-, Elektronikentwicklung und Systemintegration. Wir sind in hochinnovativen Projekten in den Bereichen Verbrennungsmotoren, E-Mobilität und ADAS/AD tätig. Unsere Zukunftsvision „Why not - move different!“ fordert uns heraus, wegweisende Konzepte für die Mobilität der Zukunft zu entwickeln.

WIR SUCHEN

	Inland	Ausland
Praktikum	✓	
Werk-student:in	✓	
Bachelor-arbeit	✓	
Master-arbeit	✓	
Trainee-Programm		
Direkt-einstieg	✓	

FAKTEN & DATEN

- Branche: Automobilzulieferer
- Hauptsitz: Regensburg
- Weitere Standorte: Roding, München, Unterschleißheim, Leonberg, Warschau
- Mitarbeiter:innen: 650

CONNECTEN SIE MIT UNS

- E-Mail: sfr.hr@avl.com
- Homepage: https://jobs.avl.com/

ANK A B BW EI IM M S

AWB GRUPPE

ÜBER UNS

Die AWB Gruppe ist auf die Beratung in den Bereichen Zoll, Außenwirtschaft, Exportkontrolle, Umsatzsteuer sowie Verbrauchsteuer spezialisiert. Unsere Leistungen reichen vom Aufbau zoll- und exportkontrollspezifischer Prozess- und Organisationsstrukturen über Projektmanagement sowie IT-Beratung bis hin zur klassischen Steuer- und Rechtsberatung. Zu unserem Team zählen praxiserfahrene Steuerberater, Rechtsanwälte, Wirtschaftswissenschaftler und ehemalige Zoll-/Finanzbeamte.

WIR SUCHEN

	Inland	Ausland
Praktikum	✓	
Werk-student:in	✓	
Bachelor-arbeit	✓	
Master-arbeit	✓	
Trainee-Programm	✓	
Direkt-einstieg	✓	

FAKTEN & DATEN

- Branche: Unternehmensberatung
- Hauptsitz: Münster
- Weitere Standorte: München, Hamburg
- Mitarbeiter:innen: 60

- Einstellungskriterien: Lösungsorientiertes Denken, Ausgeprägte „Hands-on“-Mentalität, Kommunikationsstärke, Flexibilität und Teamfähigkeit, Gründliche und zügige Arbeitsweise, Engagement und Einsatzbereitschaft

CONNECTEN SIE MIT UNS

https://www.awb-international.de/karriere/bewerbung

- E-Mail: karriere@awb-international.de
- Homepage: https://www.awb-international.de/karriere/ihre-einstiegsmoeglichkeite

ANK A B BW EI IM M S

AWO SOZIALE DIENSTE GMBH

ÜBER UNS

Wir unterhalten als Wohlfahrtsverband ein breit gefächertes soziales Dienstleistungsangebot in den Bereichen Berufliche Hilfen, Kinder- und Jugendwohnen, Kindertagesstätten, sowie Senioren und Behindertenhilfe. Mit dem Anspruch bestmögliche Qualität zu gewährleisten, ist die AWO ein wichtiger Faktor im sozialen Leben der Region Straubing-Bogen.

WIR SUCHEN

	Inland	Ausland
Praktikum	✓	
Werk-student:in	✓	
Bachelor-arbeit		
Master-arbeit		
Trainee-Programm		
Direkt-einstieg	✓	

FAKTEN & DATEN

- Branche: Soziale Dienstleistungen
- Hauptsitz: Straubing
- Weitere Standorte: Landkreis Straubing-Bogen
- Umsatz: 10 Mio. Euro
- Mitarbeiter:innen: ca. 230

CONNECTEN SIE MIT UNS

AWO Soziale Dienste GmbH
Thomas Pfeffer
Wittelsbacherhöhe 19
94315 Straubing
Mail: bewerbung@awo-straubing.de
Tel. 09421 99 79 - 18

- E-Mail: bewerbung@awo-straubing.de
- Homepage: www.awo-straubing.de

b - plus

PIONEERING
NEW MOBILITY



DEINEN DRIVE MÖCHTEN WIR HABEN

- Praxissemester
- Werkstudententätigkeit
- Abschlussarbeit
- Direkteinstieg

Bewirb Dich jetzt!
karriere.b-plus.com

B-PLUS GMBH

ÜBER UNS

b-plus ist ein international vernetzter Entwicklungspartner, der Technologien des autonomen Fahrens, von Fahrerassistenzsystemen und der Automatisierung mobiler Maschinen vorantreibt. Mit den Bereichen Entwicklungswerkzeuge, Automotive Software und Mobile Automation bieten wir unseren Kunden ein breites Spektrum an Messtechnik, Software und Hardware. Als langfristiger Partner begleiten wir unsere Kunden von der Identifikation des Problems bis zur Implementierung der Lösung und darüber hinaus.

WIR SUCHEN

	Inland	Ausland
Praktikum	✓	
Werk-student:in	✓	
Bachelor-arbeit	✓	
Master-arbeit	✓	
Trainee-Programm		
Direkt-einstieg	✓	

FAKTEN & DATEN

- Branche: Elektrotechnik
- Hauptsitz: Deggendorf
- Weitere Standorte: Regensburg, Cham, Lindau
- Mitarbeiter:innen: 240

- Einstellungskriterien: Du hast eine Leidenschaft für Technik und steckst mitten im Studium oder bist kurz vor dem Abschluss? Dann bist du bei uns genau richtig!

CONNECTEN SIE MIT UNS

Wir freuen uns auf deine Bewerbung über unser Karriereportal:
https://karriere.b-plus.com/

Ansprechpartner:
Franziska Richard

- E-Mail: mycareer@b-plus.com
- Homepage: https://karriere.b-plus.com/

AUDIT & ADVISORY • TAX • LEGAL • CONSULTING

bakertilly



Join us, now!

Werde Teil unseres **Baker Tilly-Teams,** als Praktikant, Werkstudent, Trainee oder Berufseinsteiger (m/w/d).

Entwickle dein Talent in unseren interdisziplinären Teams und starte durch in den Bereichen Audit & Advisory, Tax, Legal oder Consulting.

Jetzt direkt bewerben!

bakertilly.de/karriere
career@bakertilly.de

Follow us:

BAKER TILLY HOLDING GMBH

ÜBER UNS

Baker Tilly bietet mit 43.000 Mitarbeitern in 141 Ländern ein breites Spektrum individueller und innovativer Beratungsdienstleistungen in den Bereichen Audit & Advisory, Tax, Legal und Consulting an. Weltweit entwickeln Wirtschaftsprüfer, Rechtsanwälte, Steuerberater und Unternehmensberater gemeinsam Lösungen, die exakt auf die spezifischen Anforderungen unserer Mandanten ausgerichtet sind, und setzen diese mit höchsten Ansprüchen an Effizienz und Qualität um.

WIR SUCHEN

	Inland	Ausland
Praktikum	✓	✓
Werk-student:in	✓	
Bachelor-arbeit		
Master-arbeit		
Trainee-Programm		
Direkt-einstieg	✓	

FAKTEN & DATEN

- Branche: Buchhaltung / Steuer- und Prüfungswesen
- Hauptsitz: Düsseldorf
- Weitere Standorte: Berlin, Dortmund, Düsseldorf, Frankfurt am Main, Hamburg, Leipzig, München (inkl. Büro in Regensburg), Nürnberg, Schwerin, Stuttgart
- Umsatz: 5,2 Mrd. Euro
- Mitarbeiter:innen: National: 1.500

- Einstellungskriterien: Wirtschaftswissenschaftliches Studium (s. oben); wünschenswert für den Berufseinstieg sind erste, relevante praktische Erfahrungen; gute Englisch- u. MS-Office-Kenntnisse, Freude an der Teamarbeit

CONNECTEN SIE MIT UNS

Talent Acquisition Team
career@bakertilly.de

- E-Mail: career@bakertilly.de
- Homepage: bakertilly.de/karriere

ANK A B BW EI IM M S



Passion for Progress

BAUEN OHNE LIMIT

Über 230 Jahre zeigen: In der BAUER Gruppe stehen Innovation, Anpassungsfähigkeit und Nachhaltigkeit im Fokus. Mit unseren Segmenten Spezialtiefbau, Maschinen und Resources bieten wir Lösungen für globale Herausforderungen, gestützt auf das Engagement unserer rund 12.000 Mitarbeiter und das Vertrauen unserer Kunden.

Du hast ein Studium im Bereich

- Bauingenieurwesen
- Umwelt- und Verfahrenstechnik
- Wirtschaftsingenieurwesen
- Maschinenbau
- Elektrotechnik
- Informatik
- Betriebswirtschaft

aufgenommen oder schon erfolgreich abgeschlossen, dann bist du bei uns richtig.

Bewirb dich jetzt unter **karriere.bauer.de**

BAUER Aktiengesellschaft
BAUER-Straße 1
86529 Schrobenhausen
www.bauer.de

BAUER Group

BAUER GRUPPE

ÜBER UNS

Über 230 Jahre zeigen: In der BAUER Gruppe stehen Innovationen, Anpassungsfähigkeit und Nachhaltigkeit im Fokus. Mit unseren Segmenten Spezialtiefbau, Maschinen und Resources bieten wir Lösungen für globale Herausforderungen, gestützt auf das Engagement unserer rund 12.000 Mitarbeiter und das Vertrauen unserer Kunden.
Gestalte auch du deine Zukunft mit Bauer! Mehr unter bauer.de

WIR SUCHEN

	Inland	Ausland
Praktikum	✓	✓
Werk-student:in	✓	
Bachelor-arbeit	✓	
Master-arbeit	✓	
Trainee-Programm	✓	
Direkt-einstieg	✓	✓

FAKTEN & DATEN

- Branche: Bau
- Hauptsitz: Schrobenhausen
- Weitere Standorte: diverse Niederlassungen im In- und Ausland
- Umsatz: 1,7 Mrd. Euro
- Mitarbeiter:innen: 12.000

- Einstellungskriterien: Du hast ein Studium im Bereich Bauingenieurwesen, Maschinenbau, Elektrotechnik, Informatik oder BWL aufgenommen oder schon erfolgreich abgeschlossen, dann bist du bei uns richtig!
  Bewirb dich unter karriere.bauer.de

CONNECTEN SIE MIT UNS

Julia Wiedmann
Personalreferentin
BAUER - Straße 1
86529 Schrobenhausen

- E-Mail: julia.wiedmann@bauer.de
- Homepage: https://www.bauer.de/de/karriere-bei-bauer

ANK A B BW EI IM M S



Deine Energie fließt in die Zukunft?

Kombiniere Studienerfolg mit wertvoller Praxiserfahrung bei Bayerns größtem Netzbetreiber als **Werkstudent:in, Pflichtpraktikant:in oder im Rahmen deiner Abschlussarbeit.**

Wir begrüßen dich auch sehr gerne nach deinem erfolgreichen Studienabschluss als **Trainee oder Direkteinsteiger:in!**

Dein Einstieg in die Energiezukunft!

Weitere Informationen findest du unter
bayernwerk.de/karriere

bayernwerk

BAYERNWERK NETZ GMBH

ÜBER UNS

Wir machen möglich, dass rund 7 Millionen Menschen in unseren bayrischen Versorgungsgebieten zuverlässig mit Energie versorgt werden. Die Energiewende gelingt, denn bereits heute speisen rund 400.000 dezentrale Erzeugungsanlagen Ökostrom in unser Netz ein. Mit innovativen Lösungen entwickelt das Bayernwerk das Energiesystem von morgen. Gestalte auch du mit uns die Energiezukunft. Die Bayernwerk Gruppe, eine 100 Prozent Tochter des E.ON Konzerns, bietet einen spannenden Mix.

WIR SUCHEN

	Inland	Ausland
Praktikum	✓	
Werk-student:in	✓	
Bachelor-arbeit		
Master-arbeit		
Trainee-Programm	✓	
Direkt-einstieg	✓	

FAKTEN & DATEN

- Branche: Energie- / Wasserversorgung
- Hauptsitz: Unternehmensleitung ist in Regensburg
- Weitere Standorte: bayernweit
- Mitarbeiter:innen: ca. 4.000

- Einstellungskriterien:
  - Interesse für die Energiebranche und die Energiewende
  - Motiviert
  - „Wir vor ich“ wird bei uns großgeschrieben

CONNECTEN SIE MIT UNS

Bewerbungen laufen über unsere Karriere-Homepage

- E-Mail: talentacquisition@bayernwerk.de
- Homepage: https://jobs.bayernwerk.de/de

ANK A B BW EI IM M S

BBI INGENIEURE GMBH

ÜBER UNS

Stadt- oder Tragwerksplanung, Ingenieurbauwerke oder Verkehrsanlagen: Seit mehr als 75Jahren vereint die BBI Gruppe alle Leistungen des Bauingenieurwesens. Inzwischen sind wir mit über 100 Kolleginnen und Kollegen in Landshut, Regensburg, Markt Schwaben, Dingolfing und Ingolstadt vor Ort. Und wir möchten uns weiter gezielt verstärken.

WIR SUCHEN

	Inland	Ausland
Praktikum	✓	
Werk-student:in	✓	
Bachelor-arbeit	✓	
Master-arbeit	✓	
Trainee-Programm		
Direkt-einstieg	✓	

FAKTEN & DATEN

- Branche: Ingenieurdienstleistungen
- Hauptsitz: Landshut
- Weitere Standorte: Regensburg, Markt Schwaben, Dingolfing, Ingolstadt

CONNECTEN SIE MIT UNS

- E-Mail: bewerbung@bbi-ingenieure.de
- Homepage: www.bbi-ingenieure.de

BECHTLE GMBH & CO. KG IT SYSTEMHAUS REGENSBURG

ÜBER UNS

Zukunftsstark hat viele Seiten. Mit über 100 IT-Systemhäusern und Präsenz in 14 Ländern, zählt die Bechtle Gruppe zu Europas führenden IT-Unternehmen. Über 15.000 Mitarbeitende unterstützen mehr als 70.000 Kunden in Industrie und öffentlichem Sektor mit umfassenden IT-Lösungen. Bechtle gestaltet zukunftsfähige IT-Architekturen – von klassischer IT-Infrastruktur über Digitalisierung, Cloud, Modern Workplace, Security und IT als Service – und begleitet den kompletten IT-Life-Cycle.

WIR SUCHEN

	Inland	Ausland
Praktikum		
Werk-student:in	✓	
Bachelor-arbeit	✓	
Master-arbeit	✓	
Trainee-Programm	✓	
Direkt-einstieg	✓	

FAKTEN & DATEN

- Branche: IT-Dienstleistungen
- Hauptsitz: Neckarsulm
- Weitere Standorte: u.a. Regensburg, München
- Umsatz: 6,422 Mrd. Euro
- Mitarbeiter:innen: 15.159

CONNECTEN SIE MIT UNS

Bechtle IT-Systemhaus Regensburg
Dr.-Leo-Ritter-Straße 4
93049 Regensburg

- E-Mail: gerti.eibl@bechtle.com
- Homepage: bechtle.com/karriere

ANK A B BW EI IM M S



DEIN PLATZ IST FREI!

Spaß am Organisieren?
Freude an Teamarbeit?
Lust neue Kontakte zu knüpfen?

Interesse?
Egal wann, wir freuen uns auf Dich!

Werde Teil des Teams

CONNECTA
our passion. your career.

BERATEN UND PLANEN HOLDING GMBH

ÜBER UNS

Die Beraten und Planen Gruppe realisiert unter dem Einsatz modernster Technik und Software Planungs-, Bauleitungs- und Beratungsleistungen in den Bereichen Hoch- und Tiefbau, Tragwerksplanung, Vermessung, Energieberatung, Brandschutzplanung und vielem Weiteren. Unser Angebotsspektrum umfasst alle in der Honorarordnung für Architekten und Ingenieure (HOAI) aufgeführten Leistungen, sowie gutachterliche Aufgaben und das Projektmanagement.

WIR SUCHEN

	Inland	Ausland
Praktikum	✓	
Werk-student:in	✓	
Bachelor-arbeit	✓	
Master-arbeit	✓	
Trainee-Programm		
Direkt-einstieg	✓	

FAKTEN & DATEN

- Branche: Bau
- Hauptsitz: Burglengenfeld
- Weitere Standorte: Neunburg vorm Wald, Wackersdorf, Straubing, Miesbach, Schwandorf, Leipzig, Tirschenreuth, Bad Kötzting, Siegburg
- Mitarbeiter:innen: ca. 150

CONNECTEN SIE MIT UNS

beraten und planen Holding GmbH
Lisa Brunner
Kreuzbergweg 1a
93133 Burglengenfeld

- E-Mail: karriere@beraten-planen.de
- Homepage: www.beraten-planen.de/karriere

ANK A B BW EI IM M S

#BUILD YOUR FUTURE

DURCHSTARTEN BEI BERGER



Es erwarten Dich herausfordernde, innovative Projekte sowie spannende, abwechslungsreiche und kreative Tätigkeiten in einem europaweit tätigen Unternehmen der Bau- und Baustoffindustrie.

JETZT EIN STEIGEN

DEIN KARRIERESTART ALS

- **Dualer Student*** (Bauingenieurwesen oder Betriebswirtschaft)
- **Praktikant***
- **Werkstudent***
- **Bachelorand***
- **Masterand***
- **Absolvent***

* m | w | d

www.bergerbau.eu

ZUSAMMEN sind wir BERGER

BERGER BAU SE

ÜBER UNS

BERGER – Wir sind ein regional fest verwurzeltes Familienunternehmen mit über 115-jähriger Geschichte, das für krisensichere Arbeitsplätze, gesundes Wachstum und nachhaltiges Wirtschaften steht. Mit unseren 3.000 Mitarbeiterinnen und Mitarbeitern in den Sparten BERGER BAU, BERGER BETON und BERGER ROHSTOFFE bündeln wir innovatives Bau Know-how in Europa.

WIR SUCHEN

	Inland	Ausland
Praktikum	✓	
Werk-student:in	✓	
Bachelor-arbeit	✓	
Master-arbeit	✓	
Trainee-Programm	✓	
Direkt-einstieg	✓	

FAKTEN & DATEN

- Branche: Bau
- Hauptsitz: Passau
- Weitere Standorte: Die Berger Holding SE umfasst mehr als 100 Standorten in Deutschland, Pole, Tschechien, Österreich und der Slowakei
- Umsatz: 620 Mio. Euro
- Mitarbeiter:innen: 3.000 Mitarbeiter

CONNECTEN SIE MIT UNS

Berger Bau SE
Äußere Spitalhofstraße 19
94036 Passau

- E-Mail: andreas.stadler@bergerbau.eu
- Homepage: https://bergerholding.eu/de/karriere

ANK A B BW EI IM M S



Durch die langjährige Erfahrung und das umfangreiche Fachwissen unserer **rund 14.500 Mitarbeiterinnen und Mitarbeiter** an über **50 Standorten** weltweit leisten wir als Team unseren Beitrag, den technologischen Fortschritt entlang den Trendthemen Autonome Systeme, Digitalisierung und E-Mobilität zu beschleunigen. Wir entwickeln nicht nur einzigartige technologische Lösungen, sondern auch individuelle Karrierelaufbahnen. Dafür bieten wir Ihnen umfassenden Gestaltungsspielraum in einer Atmosphäre geprägt von leidenschaftlicher Macher-Mentalität, verbinden maßgeschneiderte Weiterbildungschancen mit fundiertem Expertenwissen und flexible Arbeitswelten mit attraktiven Benefits. Für eine Unternehmenskultur, in der Sie als Mensch im Zentrum stehen. Und uns gemeinsam als Team dazu befähigt, den technologischen Fortschritt zu beschleunigen.

WIR SIND BERTRANDT. SIE AUCH?

BEWERBEN SIE SICH JETZT!

bertrandt.com/karriere

BERTRANDT GROUP

bertrandt

ÜBER UNS

Wir sind Bertrandt – ein eigenständiger und internationaler Entwicklungspartner für die Zukunft. Für unsere Kunden schaffen wir branchenübergreifend passgenaue Lösungen entlang den Trendthemen Digitalisierung, E-Mobilität und Autonome Systeme. Für unsere Mitarbeiterinnen und Mitarbeiter sind wir ein loyaler Arbeitgeber und die Plattform für individuelle Entwicklungsmöglichkeiten.

WIR SUCHEN

	Inland	Ausland
Praktikum	✓	
Werkstudent:in	✓	
Bachelorarbeit	✓	
Masterarbeit	✓	
Trainee-Programm	✓	
Direkteinstieg	✓	✓

FAKTEN & DATEN

- Branche: Ingenieurdienstleistungen
- Hauptsitz: Ehningen (Stuttgart)
- Weitere Standorte:
  Über 50 Standorte weltweit
  Inland: Köln, Tappenbeck, München, Regensburg, Ingolstadt / Ausland: Frankreich, China, Spanien, Türkei, Rumänien, Marokko, u.v.m.
- Mitarbeiter:innen: 14.000

- Einstellungskriterien: Die jeweiligen Einstellungskriterien sind den einzelnen Stellenanzeigen zu entnehmen.

CONNECTEN SIE MIT UNS

Birkensee 1
71139 Ehningen

- E-Mail: Personal-Bewerbung@bertrandt.com
- Homepage: https://www.bertrandt.com/

ANK A B BW EI IM M S


BHS
www.bhs-world.com
WIR
ZÄHLEN
... ALS MENSCHEN UND MACHER.
Wenn du eine Idee hast, dann hört man dir zu. Wenn du anpackst, dann spürst du das Vertrauen der anderen. Du kannst immer wieder Neues ausprobieren, mit deinen Stärken strahlen. Und so weit kommen, wie du es willst.
Dein Berufseinstieg bei BHS Corrugated
Familienunternehmen und führender Ausbilder. Global Player und Marktführer. Zukunftsgestalter der Wellpappen-Branche mit mega-spannenden digitalen Lösungen: Wir kümmern uns vom ersten Tag an um dich und deine Karriere!
Check unser Karriere-Portal: bhs-world.com/karriere
BHS Corrugated. Lust auf Veränderung.
BHS Corrugated Maschinen- und Anlagenbau GmbH

BHS CORRUGATED MASCHINEN- UND ANLAGENBAU GMBH

ÜBER UNS

Wir sind Familienunternehmen, Global Player, Marktführer. Wir bauen Maschinen für die Wellpappen-Industrie weltweit. Als Zukunftsgestalter der Branche entwickeln wir die digitalen Lösungen von morgen – und Game Changer wie den integrierten Digitaldruck in Wellpappen-Anlagen! Sie haben Lust auf Veränderung? Dann sollten wir miteinander reden. Denn bei BHS Corrugated können Sie jeden Tag etwas bewegen, sich entwickeln, weiterkommen. Vor Ort oder weltweit.

WIR SUCHEN

	Inland	Ausland
Praktikum	✓	
Werk-student:in	✓	
Bachelor-arbeit	✓	
Master-arbeit	✓	
Trainee-Programm	✓	
Direkt-einstieg	✓	

FAKTEN & DATEN

- Branche: Anlagen- / Maschinenbau
- Hauptsitz: Weiherhammer
- Weitere Standorte: BHS Corrugated Spanien, Indien, Tschechien, USA, China, Brasilien, Malaysia, Türkei
- Umsatz: 789 Mio. Euro
- Mitarbeiter:innen: 3.400

CONNECTEN SIE MIT UNS

Marina Skowronek - HR Business Partner
Julia Müller - HR Business Partner

- E-Mail: mskowronek@bhs-world.com
  jmueller@bhs-world.com
- Homepage: https://www.bhs-world.com/karriere/stellenangebote

ANK A B BW EI IM M S

BHS INTRALOGISTICS GMBH

ÜBER UNS

BHS Intralogistics ist der gesamtheitliche Lösungsanbieter für Intralogistik in der Wellpappenbranche. Mit der Lösung der BHS IL wird der Materialfluss vom Rollenlager bis zu Wellpappenanlage mit autonomen AGVs (iShuttle) komplett automatisiert, womit sowohl Sicherheit, Flexibilität als auch die Produktivität eines Wellpappenwerks erhöht werden können!

WIR SUCHEN

	Inland	Ausland
Praktikum	✓	
Werk-student:in	✓	
Bachelor-arbeit	✓	
Master-arbeit	✓	
Trainee-Programm		
Direkt-einstieg	✓	

FAKTEN & DATEN

- Branche: Anlagen- / Maschinenbau
- Hauptsitz: Neutraubling, Deutschland
- Mitarbeiter:innen: 80 - 85

CONNECTEN SIE MIT UNS

BHS Intralogistics GmbH
Rosenhofstraße 11
93073 Neutraubling

- E-Mail: bewerbung@bhs-intralogistics.de
- Homepage: https://www.bhs-intralogistics.com/karriere/

ANK A B BW EI IM M S

BMS MASCHINENFABRIK GMBH

ÜBER UNS

Die BMS wurde 1992 in Pfatter bei Regensburg gegründet. Wir entwickeln und produzieren Pack- und Palettieranlagen sowie Transporttechnik für die Getränke-, Molkerei- und Lebensmittelindustrie. Als Systemanbieter projektieren und liefern wir individuelle Anlagen für den Trockenteil, den Sortierbereich und den Umpackbereich. Seit 2020 sind wir ein Teil der internationalen Firmengruppe EOL Packaging Experts GmbH, welche Endverpackungsmaschinen und Systeme anbietet.

WIR SUCHEN

	Inland	Ausland
Praktikum	✓	
Werk-student:in	✓	
Bachelor-arbeit	✓	
Master-arbeit	✓	
Trainee-Programm		
Direkt-einstieg	✓	

FAKTEN & DATEN

- Branche: Anlagen- / Maschinenbau
- Hauptsitz: Straubinger Straße 21
  93102 Pfatter
- Mitarbeiter:innen: 140

CONNECTEN SIE MIT UNS

BMS Maschinenfabrik GmbH
People Relations
Straubinger Straße 21
93102 Pfatter

- E-Mail: people.bms@eol.group
- Homepage: https://www.bms-maschinenfabrik.de/de/karriere/young-talents

ANK A B BW EI IM M S

Kommen Sie zu uns, wir sind schon da.

Generalplanung
Tragwerksplanung
Baumanagement
Planung Spezialtiefbau
Projektmanagement



Talbrücke Unterrieden A6

BSR | BPR
Dr. Schäpertöns Consult

karriere@bpr-consult.com

BPR DR. SCHÄPERTÖNS CONSULT GMBH & CO. KG

BSR | BPR Dr. Schäpertöns Consult

ÜBER UNS

Wir sind Generalplaner komplexer Projekte und gleichzeitig spezialisiert auf Planung von Brücken, Verkehrsanlagen der Eisenbahn, Straßenbahn und Straßen, die Planung Bahntechnischer Ausrüstung, die Tragwerksplanung im Hochbau sowie auf Projektmanagement. Naturschutzfachliche Planungen und Bauvorlageberechtigungen Bahn runden unser Portfolio ab. Von der Studie über Beratung, Steuerung, Planung und Bauvorbereitung bis zur Betreuung der Baudurchführung sind wir an der Seite unserer Auftraggeber.

WIR SUCHEN

	Inland	Ausland
Praktikum	✓	
Werk-student:in	✓	
Bachelor-arbeit	✓	
Master-arbeit	✓	
Trainee-Programm		
Direkt-einstieg	✓	

FAKTEN & DATEN

- Branche: Ingenieurdienstleistungen
- Hauptsitz: Christoph-Rapparini-Bogen 25-27, 80639 München
- Weitere Standorte: Augsburg, Bad Reichenhall, Berlin, Dresden, Cham, Frankfurt/ Main, Halle, Hamburg, Nürnberg, Regensburg, Rosenheim, Traunstein, Zeitz
- Mitarbeiter:innen: ca. 200

- Einstellungskriterien: Eigenverantwortliches Arbeiten und Zuverlässigkeit, kommunikative Art und Motivation Dinge auf die Beine zu stellen.

CONNECTEN SIE MIT UNS

BPR Dr. Schäpertöns Consult GmbH & Co. KG
Katharina Martens
Christoph-Rapparini-Bogen 25 - 27
80639 München

- E-Mail: karriere@bpr-consult.com
- Homepage: https://www.bpr-consult.com/karriere/

ANK A B BW EI IM M S



Als BREMER baue ich die Zukunft!

Werde ein Teil der **BREMER Familie.**

Jetzt bewerben!
jobs.bremerbau.de

BREMER Stuttgart GmbH ▪ **BREMER** Ingolstadt GmbH ▪ **BREMER** Karlsruhe GmbH

BREMER

BREMER INGOLSTADT GMBH

ÜBER UNS

In Deutschland zählt BREMER zu den führenden Unternehmen im schlüsselfertigen Industrie- und Gewerbebau. Als ganzheitlicher Anbieter der Immobilien- und Bauwirtschaft begleiten wir unsere Kunden von der Projektentwicklung über die Fertigung in eigenen Werken bis zum schlüsselfertigen Bau und den Serviceleistungen für das Gebäude im laufenden Betrieb. Das 1947 gegründete Familienunternehmen agiert an elf deutschen und zwei polnischen Standorten mit rund 1.300 Mitarbeitenden.

WIR SUCHEN

	Inland	Ausland
Praktikum	✓	
Werk-student:in	✓	
Bachelor-arbeit	✓	
Master-arbeit	✓	
Trainee-Programm		
Direkt-einstieg	✓	

FAKTEN & DATEN

- Branche: Bau
- Hauptsitz: Paderborn
- Weitere Standorte: Ingolstadt, Stuttgart, Karlsruhe, Hamburg, Bremen, Berlin, Hannover, Rhein-Ruhr, Leipzig, Erfurt
- Mitarbeiter:innen: 1.300

CONNECTEN SIE MIT UNS

Marie-Therese Weymer
Personalreferentin Region Süd

- E-Mail: m.weymer@bremerbau.de
- Homepage: https://bremerbau.de/de/karriere/stellenangebote

ANK A B BW EI IM M S

BRITA VIVREAU GMBH

ÜBER UNS

Die BRITA Gruppe ist einer der weltweit führenden Experten für optimiertes und individualisiertes Trinkwasser. BRITA steht für einen Hidden Champion, der eine Marktnische erkannt und erfolgreich ausgebaut hat. Die BRITA Vivreau GmbH hat sich auf den Vertrieb von leitungsgebundenen Trinkwasserspendern spezialisiert. Dank unseres bundesweit flächendeckenden Servicenetzes stehen wir unseren Kund:innen als Full-Service-Dienstleister regional zur Verfügung und bieten einen zuverlässigen Service.

WIR SUCHEN

	Inland	Ausland
Praktikum		
Werk-student:in	✓	
Bachelor-arbeit		
Master-arbeit		
Trainee-Programm		
Direkt-einstieg	✓	

FAKTEN & DATEN

- Branche: Groß- / Außenhandel
- Hauptsitz: Regensburg
- Weitere Standorte: Hameln
- Umsatz: 43.981.000 Euro
- Mitarbeiter:innen: 230

CONNECTEN SIE MIT UNS

Melissa Kreuzer
Neugablonzerstr. 1
93073 Neutraubling

- E-Mail: Bewerbung.Vivreau@brita.net
- Homepage: https://brita.jobs/

ANK A B BW EI IM M S

BRUNEL

ÜBER UNS

Die richtigen Menschen mit den passenden Aufgaben zusammenzubringen – das ist unser Antrieb. Connecting Specialists to Pioneering Projects bedeutet: Wir sind die Brücke zur Karriere, der Schlüssel zum Traumprojekt und ein wichtiger Treiber für innovative technologische Entwicklungen. Mit einem globalen, leistungsstarken Netzwerk aus qualifizierten und erfahrenen Spezialistinnen und Spezialisten unterstützen wir bei der Umsetzung wegweisender Projekte im Engineering und in der IT.

WIR SUCHEN

	Inland	Ausland
Praktikum		
Werk-student:in		
Bachelor-arbeit		
Master-arbeit		
Trainee-Programm		
Direkt-einstieg	✓	✓

FAKTEN & DATEN

- Branche: Ingenieurdienstleistungen
- Hauptsitz: Amsterdam
- Weitere Standorte: Über 120 Niederlassungen in 45 Ländern
- Umsatz: 1,3 Mrd. Euro
- Mitarbeiter:innen: 12.000 Fachkräfte weltweit

CONNECTEN SIE MIT UNS

Brunel Niederlassung Regensburg
Blumenstr. 16
93055 Regensburg

- E-Mail: regensburg.de@brunel.net
- Homepage: https://www.brunel.net/de-de/jobs

ANK A B BW EI IM M S

Auch nach den Messetagen hält die CONNECTA noch so einiges Interessantes für Euch bereit!
Auf unserer Homepage könnt ihr Euch über alle Ausstellerfirmen und deren Jobangebote informieren.

www.connecta-regensburg.de

- **Nutze unsere Jobdatenbank** für Praktika und Berufseinstieg
- **Infos zu Firmen und Ausstellern**
- **Werde Mitglied im CONNECTA-Team**

Nach der Messe noch Interesse?

CONNECTA
our passion. your career.

BÜHLER GMBH

ÜBER UNS

Bühler Grain Quality & Supply liefert Lösungen für die Getreidelagerung und -au
unserem Hauptsitz in Beilngries arbeiten wir tagtäglich an Lösungen für Getreide jeder Art sowie für Reis, aber auch an Mälzerei- und Brauereitechnologien. Unser Ziel ist es, die Effizienz zu steigern, die Rückverfolgbarkeit zu verbessern und Lebensmittelverluste zu reduzieren.

WIR SUCHEN

	Inland	Ausland
Praktikum	✓	
Werk-student:in	✓	
Bachelor-arbeit	✓	
Master-arbeit	✓	
Trainee-Programm		
Direkt-einstieg	✓	

FAKTEN & DATEN

- Branche: Anlagen- / Maschinenbau
- Hauptsitz: Beilngries
- Weitere Standorte: 140 Standorte weltweit

CONNECTEN SIE MIT UNS

Magdalena Klein
Human Ressources
magdalena.klein@buhlergroup.com

- E-Mail: personalwesen@buhlergroup.com
- Homepage: https://www.buhlergroup.com/karriere (Suchfilter: Beilngries)

ANK A B BW EI IM M S

wir. zusammen.

caritas

Ein Job fürs LEBEN



DU bei uns - **WIR** für andere

Personal
Caritasverband für die
Diözese Passau e. V.

caritas

CARITASVERBAND FÜR DIE DIÖZESE PASSAU E. V.

ÜBER UNS

Der Caritasverband für die Diözese Passau e. V. ist einer der größten sozialen Arbeitgeber im Raum Ostbayern. In unseren 160 Einrichtungen und Diensten betreuen, beraten und pflegen derzeit gut 4.200 Mitarbeiter:innen in der Summe über 38.000 Menschen. Entsprechend breit gefächert sind die beruflichen Einstiegsmöglichkeiten in unserem Verband.

WIR SUCHEN

	Inland	Ausland
Praktikum		
Werk-student:in		
Bachelor-arbeit		
Master-arbeit		
Trainee-Programm		
Direkt-einstieg		

FAKTEN & DATEN

- Branche: Gemeinnützig
- Hauptsitz: Steinweg 8
  94032 Passau
- Weitere Standorte: Verschiedene Standorte im Bistum Passau
- Mitarbeiter:innen: 4.200

CONNECTEN SIE MIT UNS

Sandra Ciupinski
Fachreferentin Personal
Abteilung Personal

- E-Mail: karriere@caritas-passau.de
- Homepage: www.caritas-passau.de/arbeitsplatz-caritas/jobboerse/stellenangebot

ANK A B BW EI IM M S

CATERPILLAR / EDC EUROPEAN EXCAVATOR DESIGN CENTER GMBH

ÜBER UNS

Unser Unternehmen, eine Tochtergesellschaft der Caterpillar Inc., wurde am 01.07.1992 gegründet. Wir entwickeln, konstruieren und vertreiben Mobilbagger & Materialumschlagmaschinen in der Gewichtsklasse 13 bis 60 Tonnen. Die Produktion erfolgt an den Caterpillar-Standorten Grenoble, Frankreich sowie Xuzhou, China. Vertriebsseitig bedienen wir uns der Händlerorganisation der Caterpillar Inc., Irving, Texas, USA. Unser Unternehmen beschäftigt derzeit rund 120 Mitarbeiter am Standort Wackersdorf.

WIR SUCHEN

	Inland	Ausland
Praktikum	✓	
Werk-student:in		
Bachelor-arbeit	✓	
Master-arbeit	✓	
Trainee-Programm		
Direkt-einstieg	✓	

FAKTEN & DATEN

- Branche: Anlagen- / Maschinenbau
- Hauptsitz: Lokal: Wackersdorf; Weltweit: Irving, Texas, USA
- Weitere Standorte: https://www.caterpillar.com/en/company/global-footprint.html
- Umsatz: 671 Euro
- Mitarbeiter:innen: Lokal: 120; Weltweit: 100k

- Einstellungskriterien: Wir freuen uns über Initiativbewerbungen von Fachkräften, Absolventen, Ausbildungs- und Praktikumsinteressenten.

CONNECTEN SIE MIT UNS

Bewerbungen können nur online entgegengenommen werden: https://careers.caterpillar.com/de/jobs/job/r0000264986-initiativbewerbung-m-w-d-fur-den-standort-wackersdorf/

Caterpillar / EDC GmbH, Karl-Rapp-Str. 1,

- Homepage: https://careers.caterpillar.com/de/jobs/?searchTerm=wackersdorf

ANK A B BW EI IM M S

CENTURY 3 EUROPE GMBH

Century 3
Delivering Value.

ÜBER UNS

Century 3 Europe ist Teil eines weltweit agierenden Planungsbüros im Projektmanagement, der Bauherrenvertretung und Ingenieurplanung mit Fokus auf Qualität, Effizienz und Nachhaltigkeit. Über 1.400 Kolleg:innen weltweit verfolgen gemeinsam ein Ziel: „Delivering value“. Als Generalplaner vereinen wir verschiedene Fachdisziplinen und arbeiten stets eng zusammen, um eine reibungslose Kommunikation zu gewährleisten.

WIR SUCHEN

	Inland	Ausland
Praktikum	✓	
Werkstudent:in		
Bachelorarbeit		
Masterarbeit	✓	
Traineeprogramm		
Direkteinstieg	✓	

FAKTEN & DATEN

- Branche: Ingenieurdienstleistungen
- Hauptsitz: Rudolf-Vogt-Straße 8 93053 Regensburg
- Weitere Standorte: China: Shanghai (HQ), Beijing,Shenyang,Dalian,Tianjin,Chongqing,Hong Kong; USA: Portland,Tempe, Greer, Greenville, Augusta; Deutschland: Regensburg, Erfurt, Aachen, Göttingen
- Mitarbeiter:innen: Inland: 50, Ausland: 1.439

CONNECTEN SIE MIT UNS

Frau Janina Strunz

Frau Elena Neuhoff

- E-Mail: job@century3inc.de
- Homepage: https://www.century3inc.de/

ANK A B BW EI IM M S



ENTWICKLE MIT UNS
LEBENDIGE ONLINE-SPIELWELTEN

DEIN SPIEL RAUM

cipsoft.com/karriere

CIPSOFT

CIPSOFT GMBH

CIPSOFT

ÜBER UNS

Die CipSoft GmbH ist ein unabhängiger Entwickler und Betreiber von Online-Spielen. Das Unternehmen mit Sitz in Regensburg entstand aus dem Erfolg von Tibia, das seit 1997 online ist und zu den ersten MMORPGs der Welt gehört. Was als studentisches Hobbyprojekt begann, ist heute ein hundertköpfiges Unternehmen, das seit seiner Gründung profitabel und unabhängig von externen Kapitalgebern ist.

WIR SUCHEN

	Inland	Ausland
Praktikum	✓	
Werk-student:in		
Bachelor-arbeit		
Master-arbeit		
Trainee-Programm		
Direkt-einstieg	✓	

FAKTEN & DATEN

- Branche: Softwareentwicklung
- Hauptsitz: Regensburg
- Umsatz: 24,5 Mio. Euro
- Mitarbeiter:innen: 101

- Einstellungskriterien: Interesse an Games

CONNECTEN SIE MIT UNS

- E-Mail: jobs@cipsoft.com
- Homepage: www.cipsoft.com/karriere


CONACTIVE®
seit 1996 einfach nur IT
Du veränderst die Welt durch
Digitalisierung
Du erschaffst das papierlose Büro und digitalisierst Prozesse in Unternehmen!
DMS/ECM CONSULTANT
Wirtschaftsinformatik
Direkteinstieg
Werkstudent
Dualstudium
Usual Benefits
LINKTREE
conactive.de
Deggendorf - Passau - Regensburg
CONACTIVE GmbH & Co KG, Donaustrasse 2, 94469 Deggendorf, GERMANY, info@conactive.de, www.conactive.de, Handdruck, auch auszugsweise, nur mit schriftlicher Genehmigung der CONACTIVE GmbH & Co KG. Fotos: KI generiert Technische Änderungen vorbehalten. Allgemeine Änderungen und Irrtümer vorbehalten. Es gelten unsere AGB. Artikel-Nr. C1024.28

CONACTIVE GMBH & CO. KG

ÜBER UNS

Die CONACTIVE ist Komplettanbieter für Dokumentenmanagement (DMS) und Enterprise-Content-Management (ECM) Lösungen - Das papierlose Arbeiten! Wir verbannen das Papier aus dem Büro und gleichzeitig optimieren wir mit von uns definierten Workflows die internen Prozesse und Strukturen bei unseren Kunden. In unseren flachen Hierarchien genießen alle Teammitglieder ihren persönlichen Freiraum, ein gesundes Maß an Selbstverantwortung und moderne Büroräume mit fortschrittlicher Soft- und Hardware.

WIR SUCHEN

	Inland	Ausland
Praktikum	✓	
Werk-student:in	✓	
Bachelor-arbeit	✓	
Master-arbeit	✓	
Trainee-Programm	✓	
Direkt-einstieg	✓	

FAKTEN & DATEN

- Branche: IT-Dienstleistungen
- Hauptsitz: Deggendorf, Donaustr. 2
- Weitere Standorte: Regensburg, Yorckstrasse 22
  Passau, Bischof-Ulrich-Str. 2
- Umsatz: 1.800.000 Euro
- Mitarbeiter:innen: 16

- Einstellungskriterien:
  - Verständnis für die Abbildung von Geschäftsprozessen
  - Kenntnisse in Programmierung (Java und JavaScript)
  - Eigenständiges Arbeiten im Team

CONNECTEN SIE MIT UNS

CONACTIVE GmbH & Co. KG
Human Resources
Donaustr. 2
94469 Deggendorf

- E-Mail: karriere@conactive.de
- Homepage: https://www.conactive.de/wir/karriere/

Die nächste **CONNECTA**
findet statt am
22. und 23. Oktober 2025

AB MÄRZ 2025 BEWERBEN!

Bitte bewerben Sie sich über
unsere Homepage!
Dort finden Sie auch alle wichtigen
Informationen zur Teilnahme.

Wir freuen uns auf Ihre Bewerbung!

CONNECTA 2025

CONNECTA
our passion. your career.

CONGATEC GMBH

ÜBER UNS

congatec ist ein stark wachsendes Technologieunternehmen mit Fokus auf Embedded- und Edge-Computing-Produkte und Services. Die leistungsstarken Computermodule werden in einer Vielzahl von Systemanwendungen und Geräten in der industriellen Automatisierung, der Medizintechnik, der Robotik, der Telekommunikation und vielen anderen Branchen eingesetzt.

WIR SUCHEN

	Inland	Ausland
Praktikum	✓	
Werkstudent:in	✓	
Bachelorarbeit	✓	
Masterarbeit	✓	
Traineeprogramm		
Direkteinstieg	✓	

FAKTEN & DATEN

- Branche: Elektrotechnik
- Hauptsitz: Deggendorf, Deutschland
- Weitere Standorte: USA, Taiwan, Japan, China, Australien, Korea, Tschechien
- Mitarbeiter:innen: 380 weltweit

CONNECTEN SIE MIT UNS

- Homepage: www.congatec.de/Karriere

ANK A B BW EI IM M S



Ich bin mit voller Leidenschaft dabei. Ich bin ein Teil des Erfolgs.

Kadir Unus, Auszubildender Kaufmann für Groß- und Außenhandelsmanagement

Werde Teil des Erfolgs!

Bei Conrad erwartet Dich ein spannender Einstieg mit individuellen Entwicklungsmöglichkeiten. Unsere gelebte Du-Kultur und die flachen Hierarchien sorgen dafür, dass Du schnell Anschluss findest und Dein volles Potenzial entfalten kannst.

Überzeuge dich selbst!

Einstiegslevel	Deine Möglichkeiten		
Schüler*in	Schulpraktikum	Ausbildung	Duales Studium
Student*in	Hochschul-praktikum	Werkstudenten-tätigkeit	Abschlussarbeit
Berufseinsteiger*in und Expert*in	Traineeprogramm	Direkteinstieg	

Bleib Up-to-Date!

Alles rund um die verschiedenen Einstiegsmöglichkeiten und den Arbeitsalltag bei Conrad findest du auf unserer Karriereseite und unseren Social Media Kanälen.
Damit du keine Informationen und Jobangebote mehr verpasst, melde dich gerne bei unserem Job-Alert an (einfach QR-Code scannen).

Wir freuen uns auf dich!

Deine Benefits

- **Flexible Arbeitszeiten**
- **Wir sind ein Great Place to Work**
- **Gelebte Feedbackkultur**
- **Gesundheitsvorsorge und Fitnesskurse**

CONRAD ELECTRONIC SE

ÜBER UNS

Als zuverlässiger Partner machen wir die Beschaffung von technischem Bedarf für unsere Kund*innen so einfach und effizient wie möglich. Dafür arbeiten wir täglich mit Leidenschaft und Einfallsreichtum. Wir bieten ein hochwertiges Sortiment mit Millionen von technischen Produkten, kundenzentrierte Lösungen und Services sowie fachkompetente Betreuung von Mensch zu Mensch.

WIR SUCHEN

	Inland	Ausland
Praktikum	✓	
Werk-student:in	✓	
Bachelor-arbeit	✓	
Master-arbeit	✓	
Trainee-Programm	✓	
Direkt-einstieg	✓	

FAKTEN & DATEN

- Branche: Einzelhandel
- Hauptsitz: Hirschau
- Weitere Standorte: München
  Nürnberg
- Umsatz: 1 Mrd. Euro
- Mitarbeiter:innen: 2.300

- Einstellungskriterien:
  - Hohe Eigenmotivation
  - Begeisterung für neue Technologien und Methodiken
  - Strukturierte Arbeitsweise

CONNECTEN SIE MIT UNS

stefan.graf@conrad.de

- E-Mail: stefan.graf@conrad.de
- Homepage: https://career.conrad.com/de

Continental
The Future in Motion



I like to move IT, move IT! You like to...

Start the movement with us. Different internships, young professional and working student positions are waiting for you and your spirit to move.

Join us now. And move IT.

LET YOUR IDEAS SHAPE THE FUTURE

www.continental.com

CONTINENTAL AUTOMOTIVE TECHNOLOGIES GMBH

ÜBER UNS

Continental entwickelt wegweisende Technologien und Dienste für die nachhaltige und vernetzte Mobilität der Menschen und ihrer Güter. Das 1871 gegründete Technologieunternehmen bietet sichere, effiziente, intelligente und erschwingliche Lösungen für Fahrzeuge, Maschinen, Verkehr und Transport. Continental erzielte 2023 einen Umsatz von 41,4 Milliarden Euro und beschäftigt aktuell rund 200.000 Mitarbeiterinnen und Mitarbeiter in 56 Ländern und Märkten.

WIR SUCHEN

	Inland	Ausland
Praktikum	✓	
Werk-student:in	✓	
Bachelor-arbeit	✓	
Master-arbeit	✓	
Trainee-Programm	✓	
Direkt-einstieg	✓	

FAKTEN & DATEN

- Branche: Automobilzulieferer
- Hauptsitz: Hannover
- Weitere Standorte: Mehr als 500 Standorte in 56 Ländern weltweit
- Umsatz: 41,4 Mrd. Euro
- Mitarbeiter:innen: ca. 200.000

CONNECTEN SIE MIT UNS

- Homepage: www.jobs.continental.com

Das mobile Karriereevent des CONNECTA e.V.

10 Unternehmen stellen sich an **ausgewählten Firmenstandorten** einer begrenzten Anzahl Studierender vor.

Das war CONNECTA on Tour 2024

- **Werksführung** bei Maschinenfabrik Reinhausen GmbH und evopro systems engineering AG
- **10 namhafte Unternehmen** an 2 Standorten
- Zahlreiche Berufsangebote
- **90 Studierende**
- **Bustransfer** zwischen den Standorten
- **Verpflegung** bei den Gastgebern
- Vom CONNECTA e.V. organisiertes **Aftershow-Event** im Haus Heuport

Weitere Informationen auf
www.connecta-regensburg.de

CONNECTA on Tour

CONNECTA
our passion. your career.

COPLAN AG

COPLAN AG
GENERALPLANER ARCHITEKTEN INGENIEURE

ÜBER UNS

Wir sind ein unabhängiges Architektur- und Ingenieurbüro mit Firmensitz in Eggenfelden. Als Generalplaner für Hochbau, Tiee aus
dem Bausektor und blicken auf eine umfassende Erfahrung im Baugewerbe zurück. Wir sind ein kompetenter Partner – mit dem Fokus auf Nachhaltigkeit. Dieses Ziel erreichen wir durch unsere Mitarbeiter! Bei uns spielen der Zusammenhalt und das WIR-Gefühl eine große Rolle und sind die Basis für erfolgreiches Arbeiten.

WIR SUCHEN

	Inland	Ausland
Praktikum	✓	
Werk-student:in	✓	
Bachelor-arbeit	✓	
Master-arbeit	✓	
Trainee-Programm		
Direkt-einstieg	✓	

FAKTEN & DATEN

- Branche: Architektur / Design
- Hauptsitz: Eggenfelden
- Weitere Standorte: Regensburg, München, Passau, Nürnberg, Mühldorf, Deggendorf, Dingolfing, Weiden, Leipzig, Bukarest
- Umsatz: 19,13 Mio. Euro
- Mitarbeiter:innen: 205

- Einstellungskriterien:
  - Erfolgreich abgeschlossenes Studium (Bachelor oder Master)
  - Teamfähigkeit, Engagement

CONNECTEN SIE MIT UNS

Bitte bewerben Sie sich über unsere Bewerberplattform auf unserer Website https://www.coplan-online.de/jobs/
oder schicken Sie Ihre Bewerbung an pw@coplan-online.de

- E-Mail: pw@coplan-online.de
- Homepage: https://www.coplan-online.de/jobs/

ANK A B BW EI IM M S





Gestalte mit uns eine bessere und sichere Zukunft

Die CSA Group ist eine globale Organisation, die ihr komplettes Handeln in den Dienst der Sicherheit, dem sozialen Wohl und der Nachhaltigkeit gestellt hat. Wir sind einer der weltweit führenden Anbieter im Bereich der Normenentwicklung sowie ein international anerkannter und akkreditierter Anbieter von Prüf- und Zertifizierungsdienstleistungen für den nordamerikanischen und den globalen Markt. Mit unserer Arbeit unterstützen wir unsere Kunden dabei, ihre Produkte in über 140 Märkte weltweit zu bringen.

Unsere Mitarbeiter sind stolz darauf, mit ihrer Arbeit das Leben der Menschen zu bereichern. Unterstütze auch Du uns als **Prüftechniker (m/w/d)** in einem der nachfolgenden Bereiche:

- Elektromagnetische Verträglichkeit (EMV)
- Automotive
- Safety
- Funk
- Hazloc (Explosionsgefährdete Bereiche)

Neben einem interessanten Tätigkeitsbereich und netten Kollegen warten außerdem zahlreiche attraktive Benefits auf Dich!

Interessiert? – Dann Bewirb Dich gleich unter csagroup.org/karriere für eine unserer Stellen an den Standorten Straßkirchen, Plattling oder München.

CSA GROUP™

csagroup.org/karriere
CSA Group Bayern GmbH, Straubinger Straße 100
94447 Plattling, Tel: +49 (0) 9931 9836-0

CSA GROUP BAYERN GMBH

ÜBER UNS

Die CSA Group ist einer der weltweit führenden Anbieter im Bereich der Normenentwicklung, sowie ein international anerkannter und akkreditierter Anbieter von Prüf- und Zertifizierungsdienstleistungen für den nordamerikanischen und globalen Markt. Wir betreiben modernste Labore sowie eines der größten Prüflabore für EMV-Prüfungen (elektromagnetische Verträglichkeit) in Bayern. Vor mehr als 100 Jahren wurde die CSA Group gegründet und beschäftigt heute weltweit rund 2.000 Mitarbeiter in 13 Ländern.

WIR SUCHEN

	Inland	Ausland
Praktikum	✓	
Werk-student:in	✓	
Bachelor-arbeit	✓	
Master-arbeit	✓	
Trainee-Programm	✓	
Direkt-einstieg	✓	

FAKTEN & DATEN

- Branche: Elektrotechnik
- Hauptsitz: Plattling
- Weitere Standorte: Frankfurt, München, Italien, Niederlande, Vereinigstes Königreich, Asien, USA und Kanada
- Mitarbeiter:innen: 2.000

- Einstellungskriterien: Mit unserem Mentorenprogramm bieten wir die Möglichkeit, sich in das Thema einzuarbeiten und geben damit die Chance sich in einem abwechslungsreichen Aufgabengebiet, in einem Team mit flachen Hierarchien zu entfalten

CONNECTEN SIE MIT UNS

Selina Buchbauer
selina.buchbauer@csagroup.org
Straubinger Straße 100
94447 Plattling

- E-Mail: selina.buchbauer@csagroup.org
- Homepage: https://csagroup.wd3.myworkdayjobs.com/de-DE/csagroup?Location_Countr

ANK A B BW EI IM M S

DAB: DATEN - ANALYSEN & BERATUNG GMBH

ÜBER UNS

Datenanalyse zu einer Selbstverständlichkeit machen – das ist seit 2004 die Vision der dab. Unser Kerngeschäft ist die Analyse strukturierter Daten, vor allem – aber nicht ausschließlich – aus SAP®. Durch unsere innovativen Softwarelösungen für standardisierte Datenanalyse sowie hoch professionellen Dienstleistungen ermöglichen wir unseren Kunden weltweit, einfach auf große Datenmengen zuzugreifen und diese automatisiert, schnell, zuverlässig und transparent in fundiertes Wissen umzuwandeln.

WIR SUCHEN

	Inland	Ausland
Praktikum	✓	
Werk-student:in	✓	
Bachelor-arbeit	✓	
Master-arbeit	✓	
Trainee-Programm		
Direkt-einstieg	✓	

FAKTEN & DATEN

- Branche: Softwareentwicklung
- Hauptsitz: Deggendorf
- Mitarbeiter:innen: ca. 50

CONNECTEN SIE MIT UNS

dab: Daten - Analysen & Beratung GmbH
Hans-Obser-Straße 12
94469 Deggendorf

- Homepage: https://www.dab-europe.com/career/

ANK A B BW EI IM M S

DALLMEIER ELECTRONIC GMBH & CO. KG

ÜBER UNS

Mehr als 250 Dallmeier Mitarbeiter:innen entwickeln und fertigen allein am Standort Regensburg Videokameras, Software- und KI-Analyselösungen sowie Aufzeichnungssysteme. Die Lösungen des „Hidden Champion“ für Videotechnik „Made in Germany“ optimieren seit 40 Jahren Sicherheit und Prozesse bei kommerziellen Endkunden in den unterschiedlichsten Branchen in über 40 Ländern. Schwerpunktmäßig sind dies Kunden aus den Bereichen Casino, Safe City, Flughäfen, Logistik, Stadien und Industrie.

WIR SUCHEN

	Inland	Ausland
Praktikum	31.01.2025*	
Werk-student:in	31.01.2025*	
Bachelor-arbeit	31.01.2025*	
Master-arbeit	31.01.2025*	
Trainee-Programm		
Direkt-einstieg	✓	

* Bewerbungsfrist

FAKTEN & DATEN

- Branche: Softwareentwicklung
- Hauptsitz: Regensburg
- Weitere Standorte: Hamburg, Aschheim, Gelsenkirchen, Bristol, Reggio Emilia, Macau, Madrid, Ankara, Las Vegas, Kopenhagen
- Mitarbeiter:innen: 400+

CONNECTEN SIE MIT UNS

Dallmeier electronic GmbH & Co. KG
Herr Gerhard Westphal
Bahnhofstr. 16
93047 Regensburg

- E-Mail: career@dallmeier.com
- Homepage: https://www.dallmeier.com/de/ueber-uns/karriere

ANK A B BW EI IM M S

DEBEKA VERSICHERUNGSVEREIN AG

Das **Füreinander** zählt.

ÜBER UNS

Debeka – Seit unserer Gründung im Jahr 1905 leben wir das WIR. Unsere Kultur ist geprägt von persönlicher Nähe, Zusammenarbeit und gegenseitiger Unterstützung. Wir sichern die Zukunft von mehr als 7 Millionen Menschen in Deutschland – und sorgen dafür, dass sie im Notfall schnell wieder ins normale Leben zurückfinden. Jeder von uns ist ein wichtiger Teil einer starken Gemeinschaft. Vereint leisten wir einen sinnvollen Beitrag zum Gemeinwohl. Darauf sind wir stolz.

WIR SUCHEN

	Inland	Ausland
Praktikum		
Werk-student:in		
Bachelor-arbeit		
Master-arbeit		
Trainee-Programm	✓	
Direkt-einstieg	✓	

FAKTEN & DATEN

- Branche: Finanzdienstleistungen
- Hauptsitz: Koblenz
- Weitere Standorte: 4500 Standorte in Deutschland
- Mitarbeiter:innen: 16.000

- Einstellungskriterien: Sie verfügen über eine abgeschlossene Berufsausbildung, einen Hochschulabschluss oder mehrere Jahre Berufserfahrung in einer kaufmännischen Tätigkeit. Sie sind freundlich zuvorkommend und zielstrebig.

CONNECTEN SIE MIT UNS

Markus Lemberger
Ludwig-Thoma-Str. 43
93051 Regensburg

- E-Mail: markus.lemberger@debeka.de
- Homepage: https://www.debeka.de/karriere.html

DEHN SE

ÜBER UNS

DEHN ist ein führendes, international tätiges Familienunternehmen der Elektrotechnik mit Sitz in Neumarkt i.d. Oberpfalz. Mit einem umfassenden Portfolio adressiert DEHN die Megatrends unserer Zeit – von Elektromobilität, über erneuerbare Energien bis hin zum Schutz kritischer Infrastruktur. Das Unternehmen bietet Lösungen und Services für die Bereiche Blitz-, Überspannungs- und Arbeitsschutz – und mehr als 1.100 Patente machen DEHN zum Innovationsführer in diesen Bereichen.

WIR SUCHEN

	Inland	Ausland
Praktikum	✓	
Werk-student:in	✓	
Bachelor-arbeit	✓	
Master-arbeit	✓	
Trainee-Programm		✓
Direkt-einstieg	✓	✓

FAKTEN & DATEN

- Branche: Elektrotechnik
- Hauptsitz: Neumarkt i.d. Opf.
- Weitere Standorte: Weltweit ist die Gruppe mit 23 weiteren, eigenen Auslandsgesellschaften und Niederlassungen sowie zahlreichen Handelspartnern vertreten und in über 70 Ländern aktiv.
- Umsatz: 460 Mio. Euro
- Mitarbeiter:innen: 2.400 Mitarbeitende weltweit

CONNECTEN SIE MIT UNS

www.dehn.de/de/jobs-und-karriere

DEHN SE
Human Resources
Hans-Dehn-Str. 1
92318 Neumarkt

- E-Mail: bewerbung@dehn.de
- Homepage: https://www.dehn.de/de/jobs-und-karriere

ANK A B BW EI IM M S

Du bist auf der Suche nach einem Praktikum, einer Abschlussarbeit, Werkstudierendenstelle oder einem Direkteinstieg?

Auf unserer digitalen CONNECTA Jobwall findest du ganz einfach und schnell den passenden Job und Arbeitgeber für dich.

www.connecta-regensburg.de

Alle Angebote findest du auch schon vor den Messetagen in der Rubrik „Jobwall“.

Digitale Jobwall

CONNECTA
our passion. your career.

DEKRA AUTOMOBIL GMBH

ÜBER UNS

Bei DEKRA stehen Zukunftsthemen in allen Arbeitsbereichen im Mittelpunkt: von der Fahrzeugprüfung bis zur Cybersicherheit, von der Produktprüfung bis zu sauberen Energien oder vom automatisierten Fahren bis zur künstlichen Intelligenz. Wir stellen uns frühzeitig auf neue technische Entwicklungen ein und sorgen branchenübergreifend in 60 Ländern mit rund 49.000 Mitarbeitenden für Sicherheit. Willst auch du unsere Zukunft sicherer und nachhaltiger machen? www.dekra.de/karriere - jetzt bewerben.

WIR SUCHEN

	Inland	Ausland
Praktikum	✓	
Werk-student:in	✓	
Bachelor-arbeit	✓	
Master-arbeit	✓	
Trainee-Programm		
Direkt-einstieg	✓	

FAKTEN & DATEN

- Branche: Sonstige
- Hauptsitz: Stuttgart
- Weitere Standorte: DEKRA bietet ideale Einstiegsmöglichkeiten in 74 Niederlassungen in ganz Deutschland.
- Umsatz: 4,1 Mrd. Euro
- Mitarbeiter:innen: 49.000

- Einstellungskriterien: Wenn du Freude daran hast, dich Herausforderungen zu stellen, engagiert an neue Aufgaben herangehst und dich für zukunftsweisende Themen begeistern kannst, dann bist du bist du bei uns richtig.

CONNECTEN SIE MIT UNS

Frau Anastasia Kozlov
+49 711 7861-2017
anastasia.kozlov@dekra.com

Bewerbungen erfolgen bei uns über das Jobportal: https://jobs.dekra.com/

- E-Mail: Bewerbungen erfolgen bei uns über das Jobportal: https://jobs.dekra.com/
- Homepage: www.dekra.de/karriere

DELTA



Servus, Studierende.

Als international tätiges Architektur- und Ingenieurbüro planen wir Bauprojekte für Industrie, Gewerbe und den öffentlichen Bereich. Was uns vorantreibt ist die Leidenschaft, mit der wir eine Idee Wirklichkeit werden lassen.

Seid auch Ihr bereit für spannende Herausforderungen noch während dem Studium? Wir bieten Euch viele Möglichkeiten, attraktive Karrierechancen und Benefits on top.

Neugierig? Infos gibt‘s hier.

DELTA MANAGEMENT GMBH

DELTA
Beraten Planen Realisieren

ÜBER UNS

Als internationales Architektur- und Ingenieurbüro planen wir Bauprojekte. Industrie- und Bürogebäude sowie Schulen und Kindertagesstätten sind unsere Leidenschaft. Zudem realisieren wir innovative Lösungen in den Bereichen Energie, Wasser und Luft.

WIR SUCHEN

	Inland	Ausland
Praktikum	✓	
Werk-student:in	✓	
Bachelor-arbeit	✓	
Master-arbeit	✓	
Trainee-Programm		
Direkt-einstieg	✓	

FAKTEN & DATEN

- Branche: Ingenieurdienstleistungen
- Hauptsitz: Geisenhausen
- Weitere Standorte: Regensburg, Landshut, München-Garching, Vilsbiburg, Sousse (Tunesien), San Luis Potosi (Mexiko)
- Mitarbeiter:innen: 300

CONNECTEN SIE MIT UNS

DELTA Gruppe
Frau Saskia Weiß
Bahnhofstr. 15
84144 Geisenhausen

- E-Mail: bewerbung@delta-gruppe.de
- Homepage: https://www.delta-gruppe.de/

ANK A B BW EI IM M S

DEPRAG SCHULZ GMBH U. CO. KG

ÜBER UNS

Die DEPRAG SCHULZ GMBH u. Co. KG ist einer der weltweit führenden Hersteller von Schraubtechnik, Montagesystemen, Druckluftmotoren, Druckluftwerkzeugen und Turbinengeneratoren. Als internationales Unternehmen ist die DEPRAG zuverlässiger Partner der Industrie – insbesondere für die Automobilbranche, die Elektrotechnik, den Maschinenbau und die Telekommunikation. Die Firmengruppe ist mit 780 Mitarbeitern in über 50 Ländern vertreten.

WIR SUCHEN

	Inland	Ausland
Praktikum	✓	
Werk-student:in	✓	
Bachelor-arbeit	✓	
Master-arbeit	✓	
Trainee-Programm		
Direkt-einstieg	✓	

FAKTEN & DATEN

- Branche: Anlagen- / Maschinenbau
- Hauptsitz: Amberg
- Weitere Standorte: China, Frankreich, Malaysia, Mexiko, Schweden, Tschechien, UK, USA
- Mitarbeiter:innen: 780 weltweit

CONNECTEN SIE MIT UNS

DEPRAG SCHULZ GMBH u. Co. KG
Personalabteilung
Carl-Schulz-Platz 1
92224 Amberg

- E-Mail: bewerbung@deprag.de
- Homepage: deprag.com

ANK A B BW EI IM M S

DEUTSCHE BAHN AG

ÜBER UNS

Die Deutsche Bahn ist führender Anbieter im Bereich Mobilität und Logistik. Mit unserer Konzernstrategie „Starke Schiene“ setzen wir uns täglich dafür ein, klimafreundliche Mobilität und Logistik sicherzustellen und die dazugehörigen Verkehrsnetze effizient auszubauen und zu betreiben. Dafür sind die verschiedensten Talente gefragt. Die Deutsche Bahn bietet deutschlandweit über 500 Berufe und vielfältige Einstiegsmöglichkeiten für Student:innen und Absolvent:innen.

WIR SUCHEN

	Inland	Ausland
Praktikum	✓	
Werkstudent:in	✓	
Bachelorarbeit	✓	
Masterarbeit	✓	
Traineeprogramm	✓	
Direkteinstieg	✓	

FAKTEN & DATEN

- Branche: Transport & Logistik
- Hauptsitz: Berlin
- Weitere Standorte: Bundesweit z.B. Berlin, Frankfurt (Main), München, Dresden, Stuttgart, Hamburg, Köln etc.
- Mitarbeiter:innen: Inland: 220.000

CONNECTEN SIE MIT UNS

Bei Fragen wendet Euch gern per Mail an: db-hochschulkooperation@deutschebahn.com

- E-Mail: Online Bewerbung auf die ausgeschriebenen Stellen: https://db.jobs/de-de.
- Homepage: https://db.jobs/de-de

ANK A B BW EI IM M S

Du möchtest immer auf dem Laufenden bleiben und keine Informationen über unsere Veranstaltungen verpassen? **Dann folge uns gerne auf unseren Social-Media-Kanälen.**



Wir auf Social Media

CONNECTA
our passion. your career.

DEUTSCHE ÄRZTE FINANZ

ÜBER UNS

Wir, die Deutsche Ärzte Finanz, sind Teil der AXA & Deutschlands einzige arztspezifische Finanz- & Wirtschaftsberatung sowie Marktführer auf unserem Gebiet. Wir begleiten & beraten Ärzt:innen vom Studium über die Krankenhauskarriere & Praxisniederlassung, bis in den gesicherten Ruhestand. Dabei gehören die Themen Vorsorge- und Absicherung ebenso zu unseren Kompetenzfeldern wie Finanzierungs-, Niederlassungs- und Vermögensplanung. Informiere dich jetzt über unser Karriereeinstiegsprogramm!

WIR SUCHEN

	Inland	Ausland
Praktikum		
Werk-student:in	✓	
Bachelor-arbeit		
Master-arbeit		
Trainee-Programm	✓	
Direkt-einstieg	✓	

FAKTEN & DATEN

- Branche: Finanzdienstleistungen
- Hauptsitz: Köln
- Weitere Standorte: u.a. Regensburg, Erlangen, Würzburg, München, Ulm, Augsburg (insgesamt über 40 Standorte deutschlandweit)
- Mitarbeiter:innen: 550

- Einstellungskriterien: Wir suchen kommunikationsstarke Absolvent:innen mit einem Spaß am Vertrieb und finanzwirtschaftlichen Themen, mit Soft-Skills wie ausgeprägtes Kommunikationsvermögen, Empathie, Fleiß und unternehmerisches Denken!

CONNECTEN SIE MIT UNS

Sandra Damm
Spezialistin Recruiting & Personalmarketing
Colonia-Allee 10-20
51067 Köln
Sandra.Damm@aerzte-finanz.de

- E-Mail: karriere@aerzte-finanz.de
- Homepage: www.finanzkarriere.de

ANK A B BW EI IM M S

Wallstabe & Schneider

Wallstabe & Schneider entwickelt und produziert Dichtungen, die weltweit in fast jedem Auto verbaut sind. Unser Familienunternehmen aus Niederwinkling betreibt mit rund 1.100 Mitarbeitern fünf Produktionsstätten auf drei Kontinenten und liefert in die ganze Welt.

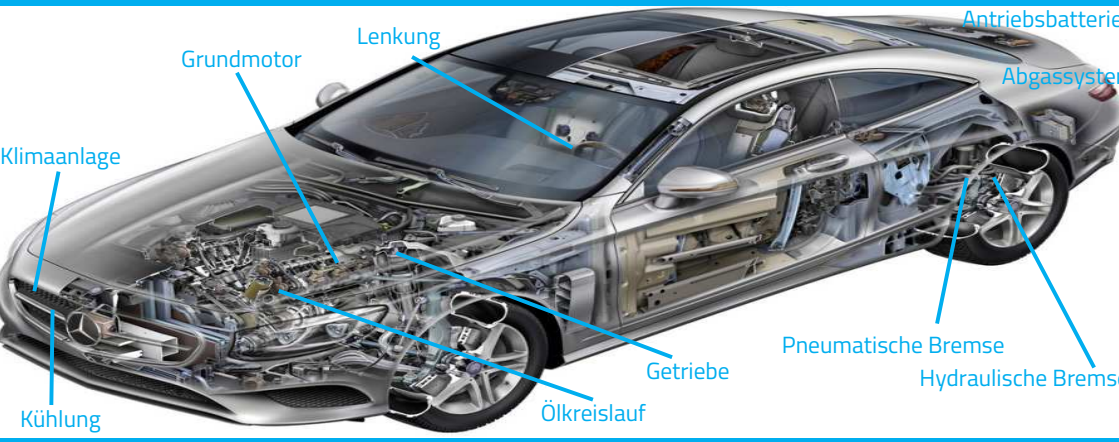

Deine Benefits

- 38 Stunden Woche im Gleitzeitmodell
- 800€ monatlich für Praktika und Abschlussarbeiten
  15€/h für Werkstudenten
- Flexibilität durch Mobiles Arbeiten
- Kostenloser Mitarbeiter-parkplatz
- Mitarbeiterevents

Kontakt

Unser Produktportfolio umfasst O-Ringe, Rahmendichtungen, Profil-dichtungen, Präzisionsformteile, Gummi-Kunststoff-Verbundteile, Gummi-Metall-Verbundteile und Membranen aus hochwertigen Elastomeren.

Kennzahlen

- 100% Familienbesitz
- Umsatz 2022: 202 Millionen Euro
- ~1.100 Mitarbeiter weltweit
- ~1,6 Mrd. gefertige Dichtungen pro Jahr
- ~ 6.000 verschiedene Teile

Wo wir sind

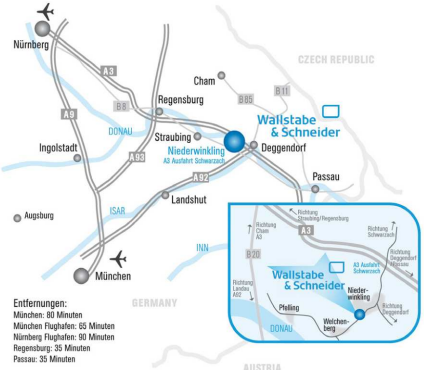

wallstabe-schneider.de/karriere

DICHTUNGSTECHNIK WALLSTABE & SCHNEIDER GMBH & CO. KG

ÜBER UNS

Wallstabe & Schneider entwickelt und produziert Dichtungen, die weltweit in fast jedem Auto verbaut sind. Unser Familienunternehmen aus Niederwinkling betreibt mit rund 1.100 Mitarbeitern fünf Produktionsstätten auf drei Kontinenten und liefert in die ganze Welt.

WIR SUCHEN

	Inland	Ausland
Praktikum	✓	
Werk-student:in	✓	
Bachelor-arbeit	✓	
Master-arbeit	✓	
Trainee-Programm		
Direkt-einstieg	✓	

FAKTEN & DATEN

- Branche: Automobilzulieferer
- Hauptsitz: Niederwinkling
- Weitere Standorte: Bulgarien (Dragoman), Mexiko (Irapuato), Indien (Ambivali), China (Changzhou)
- Umsatz: 216 Mio. Euro
- Mitarbeiter:innen: 1.100

CONNECTEN SIE MIT UNS

Sonja Zeidler
HR Business Partner

- E-Mail: sonja.zeidler@wallstabe-schneider.de
- Homepage: https://www.wallstabe-schneider.de/karriere/

ANK A B BW EI IM M S

DONAT IT

You would code 500 lines?



WERDE TEIL
UNSERES TEAMS
BEWIRB DICH JETZT.
JOBS.DONAT-IT.DE

WE MOVE IT.
YOU MOVE DONAT.

DONAT IT GMBH

ÜBER UNS

Die DONAT IT hat sich über die letzten 40 Jahre zu einem Premium IT-Dienstleister entwickelt. Angefangen bei einer Business-Analyse und der Prozessberatung, über ein Anforderungsmanagement, einer Software-Architektur und -Entwicklung, der Qualitätssicherung bis zum Betrieb einer Anwendung. Begleitet wird der gesamte Prozess mit einem Coaching und der Qualifizierung der Mitarbeiter, einem zielgerichteten (Projekt-)Marketing mit adäquaten Kommunikationsmaßnahmen und professionellen BI-Lösungen.

WIR SUCHEN

	Inland	Ausland
Praktikum	✓	
Werkstudent:in	✓	
Bachelorarbeit	✓	
Masterarbeit	✓	
Traineeprogramm		
Direkteinstieg	✓	

FAKTEN & DATEN

- Branche: IT-Dienstleistungen
- Hauptsitz: Eriagstraße 28a, 85053 Ingolstadt
- Weitere Standorte: Parkring 22, 85748 Garching
- Mitarbeiter:innen: 150

- Einstellungskriterien: Begeisterung für IT und Automotive, Teamfähigkeit, Freude am Umgang mit neuen Technologien

CONNECTEN SIE MIT UNS

Ivana Kvockova
DONAT IT GmbH
Eriagstraße 28a
85053 Ingolstadt

- E-Mail: karriere@donat-it.de
- Homepage: https://jobs.donat-it.de/jobs

ANK A B BW EI IM M S



Starte mit uns deine Karriere.

#bauenumzubleiben

Mehr als ein Planungsbüro.

www.dv-plan.de

DV PLAN

DV PLAN GMBH

DV PLAN ARCHITEKTEN · INGENIEURE
EIN UNTERNEHMEN DER DV IMMOBILIEN GRUPPE

ÜBER UNS

Die DV Plan GmbH ist als Teil der DV Immobilien Gruppe eine große Architektur- und Planungsgesellschaft mit Spezialisten aller Fachrichtungen rund um das Planen und Bauen von Business Parks, Shopping Centern und Autohöfen für den Eigenbestand. Gemeinsam entwickeln wir innovative Standortkonzepte mit dem Ziel, ein funktionales und nachhaltiges Umfeld zu schaffen. Wir setzen auf eine langfristige Unternehmensstrategie. Daher bieten wir unseren Mitarbeitenden sichere und dauerhafte Arbeitsplätze.

WIR SUCHEN

	Inland	Ausland
Praktikum	✓	
Werk-student:in	✓	
Bachelor-arbeit	✓	
Master-arbeit	✓	
Trainee-Programm	✓	
Direkt-einstieg	✓	

FAKTEN & DATEN

- Branche: Immobilien
- Hauptsitz: DV Plan GmbH | Im Gewerbepark C25 93059 Regensburg
- Weitere Standorte: DV Plan GmbH | Parkring 49 85748 Garching b. München; DV Plan GmbH | Südwestpark 49 90449 Nürnberg; DV Plan GmbH | Emmy-Noether-Ring 16 85716 Unterschleißheim
- Mitarbeiter:innen: ca. 85

- Einstellungskriterien: stellenspezifisch

CONNECTEN SIE MIT UNS

Laura Attiq, Recruiterin, DV Immobilien Management GmbH

- E-Mail: personal@dv-plan.de
- Homepage: https://karriere-dv-plan.de/

ANK A B BW EI IM M S

Du willst dich demnächst bei einer Firma bewerben?

Dann lass deine Bewerbungsunterlagen von einer fachkundigen Person durchchecken. Am **23. und 24. Oktober 2024** steht dir hierfür eine Expertin zur Seite und nimmt sich bis zu **45 Minuten** Zeit, um mit dir deine Unterlagen durchzugehen.

Wähle ganz einfach deinen **Wunschtermin** aus und gib deine Daten ein. Was du dafür tun musst? Deine Bewerbungsunterlagen an der dafür vorgesehenen Stelle **online hochladen** und dann pünktlich zu deinem Termin erscheinen. Und schon kannst du mit deiner Top-Bewerbung durchstarten!

SO WIRD'S GEMACHT!

- Anmeldung ab **Mitte Oktober** unter **www.connecta-regensburg.de**
- Termin auswählen
- Anmeldeformular ausfüllen
- Bewerbungsunterlagen hochladen
- E-Mail-Bestätigung abwarten

Bewerbungs-unterlagen-check

CONNECTA
our passion. your career.

E.SOLUTIONS GMBH

e.solutions

ÜBER UNS

Die Zukunft des Autos findet im Innenraum statt. Die Software dazu entwickeln wir! Als Joint Venture der CARIAD SE und der Elektrobit Automotive GmbH entwickeln wir hochkomplexe Lösungen für die Kommunikation im und aus dem Auto.
Du suchst eine neue Herausforderung als Werkstudent oder für den Berufseinstieg und interessierst Dich für Softwareentwicklung? Dann bist Du bei uns genau richtig.

WIR SUCHEN

	Inland	Ausland
Praktikum	nach Absprache*	
Werkstudent:in	nach Absprache*	
Bachelorarbeit		
Masterarbeit		
Traineeprogramm		
Direkteinstieg		

* Bewerbungsfrist

FAKTEN & DATEN

- Branche: Softwareentwicklung
- Hauptsitz: Ingolstadt
- Weitere Standorte: Erlangen
- Umsatz: 169,6 Mio. Euro
- Mitarbeiter:innen: 1.204

- Einstellungskriterien: Erste Erfahrungen mit in der Softwareentwicklung (z.B. mit C++, Python, Java) oder mit Softwaretest sind wünschenswert

CONNECTEN SIE MIT UNS

DU WILLST MEHR ERFAHREN ?

+49(0)8458-3332-5496
JoinUs@esolutions.de
https://www.esolutions.de

- E-Mail: joinus@esolutions.de
- Homepage: https://www.esolutions.de/de/du-bei-esolutions

ANK A B BW EI IM M S

Deine Karriere bei EAL-EJ

Wir geben keinen auf.
Wir lassen niemanden im Stich.

- Werkstudenten (m/w/d)
- Praktika
- direkter Berufseinstieg



Bewerbung unter:
jobs@eal-jugendhilfe.de

Diakonie
Erleben, Arbeiten und Lernen
Evangelische Jugendhilfe

www.eal-jugendhilfe.de

EAL-EVANGELISCHE JUGENDHILFE E.V.



ÜBER UNS

Wir sind die Evangelische Jugendhilfe aus Würzburg.
Wir, das sind junge und alte Pädagog*innen, Psycholog*innen, Lehrer*innen und Therapeut*innen, die ein gemeinsames Ziel und eine gemeinsame Haltung miteinander verbindet: Wir wollen diejenigen unterstützen, die uns begegnen und unsere Hilfe brauchen. Wir bieten stationäre und ambulante Jugendhilfe in Bayern, NRW, Baden-Württemberg und Finnland an.

WIR SUCHEN

	Inland	Ausland
Praktikum	✓	
Werk-student:in	✓	
Bachelor-arbeit		
Master-arbeit		
Trainee-Programm		
Direkt-einstieg	✓	

FAKTEN & DATEN

- Branche: Gemeinnützig
- Hauptsitz: Würzburg
- Weitere Standorte: Aschaffenburg, Nürnberg, Regensburg, Roding, München, Köln, Sauerland, Finnland

CONNECTEN SIE MIT UNS

Erleben, Arbeiten und Lernen – Evangelische Jugendhilfe e.V.
Frau Nicole Beutling
Brücknerstraße 20, 97080 Würzburg
Tel.: 0931/250 80-23, Mail: jobs@eal-jugendhilfe.de

- E-Mail: jobs@eal-jugendhilfe.de
- Homepage: https://www.eal-jugendhilfe.de/

ANK A B BW EI IM M S



ebmpapst

engineering a better life

Selbstverwirklichung ist nichts, *was bis nach Feierabend Zeit hat.*

Bist Du auf der Suche nach einer Stelle als Praktikant, Werkstudent oder Bachelor-/Masterand *(m/w/d)*? Wir bieten spannende Möglichkeiten in den folgenden Fachrichtungen:

- Elektro- und Informationstechnik
- Maschinenbau
- Mechatronik
- Wirtschaftsingenieurwesen
- Betriebswirtschaftslehre

karriere.de.ebmpapst.com

EBM-PAPST LANDSHUT

ÜBER UNS

ebmpapst ist Technologieführer für Luft- und Heiztechnik. Mit unseren Lösungen leisten wir einen aktiven Beitrag für eine nachhaltige Zukunft und ermöglichen Menschen weltweit ein besseres Leben. Am Standort Landshut arbeiten über 900 Mitarbeitende daran, gemeinsam mit unseren Kunden zukunftsorientierte Lösungen zu entwickeln, welche Energie und Emissionen einsparen, Ressourcen schonen und das Klima schützen. Wir bei ebmpapst nennen das: Better Working. Better Teams. Better Future.

WIR SUCHEN

	Inland	Ausland
Praktikum	✓	
Werk-student:in	✓	
Bachelor-arbeit	✓	
Master-arbeit	✓	
Trainee-Programm		
Direkt-einstieg		

FAKTEN & DATEN

- Branche: Anlagen- / Maschinenbau
- Hauptsitz: Mulfingen ist der Sitz der Unternehmenszentrale
- Weitere Standorte: Der Ursprung unserer Ingenieurskunst liegt in Deutschland, genauer gesagt, an unseren drei Hauptstandorten: Mulfingen, St. Georgen und Landshut
- Umsatz: 2.540 Mio. Euro
- Mitarbeiter:innen: 15.000 weltweit

CONNECTEN SIE MIT UNS

Sophia Bruckmoser
Phone: +49 871 707-179
E-Mail: sophia.bruckmoser@de.ebmpapst.com

- Homepage: https://career.ebmpapst.com/

ANK A B BW EI IM M S

EDAG GROUP

ÜBER UNS

Als globaler und unabhängiger Engineering Partner entwickelt die EDAG Group Lösungen sowohl in der Mobilitätsbranche als auch in non-automotive Bereichen. Dabei konzentrieren sich die Teams nicht nur auf einzelne Bauteile, sondern setzen darüber hinaus die komplette Gesamtfahrzeugentwicklung um, erarbeiten zukunftsweisende Lösungen im Anlagenengineering und im Software-Bereich.

WIR SUCHEN

	Inland	Ausland
Praktikum	✓	
Werkstudent:in	✓	
Bachelorarbeit	✓	
Masterarbeit	✓	
Trainee-Programm		
Direkteinstieg	✓	✓

FAKTEN & DATEN

- Branche: Automobilzulieferer
- Hauptsitz: Wiesbaden
- Weitere Standorte: Regensburg, München, Ingolstadt, Fulda, Wolfsburg, Stuttgart, Schweiz, Spanien, USA, Malaysia uvm.
- Umsatz: 796,1 Mio. Euro
- Mitarbeiter:innen: über 8.000 weltweit

- Einstellungskriterien: Wir sind ständig auf der Suche nach engagierten Teamplayern und souveränen Persönlichkeiten. Neben technischem Fachwissen sind Motivation, Einsatzbereitschaft, Flexibilität und eine Kommunikationsfähigkeit hilfreich.

CONNECTEN SIE MIT UNS

EDAG Group
Im Gewerbepark C30
93059 Regensburg

Wir freuen uns über jede Bewerbung auf unserer Karriereseite.

- E-Mail: recruiting@edag.com
- Homepage: www.edag.com/karriere

ANK A B BW EI IM M S

EIFFAGE INFRA-SÜD GMBH

EIFFAGE INFRA-SÜD

ÜBER UNS

Die Eiffage Infra-Süd GmbH mit Sitz in der Metropolregion Nürnberg und weiteren Standorten in Hersbruck, Pfaffenhofen an der Ilm und Stuttgart realisiert hauptsächlich Projekte im Straßen- und Tiefbau, im Ingenieurbau sowie im Gleis- und Bahnbau. Außerdem ist das Unternehmen verlässlicher Partner bei der Ausführung von Großprojekten. Unter einem Dach bündelt die Eiffage Infra-Süd alle klassischen Bauleistungen und setzt diese in hoher Eigenfertigungstiefe um.

WIR SUCHEN

	Inland	Ausland
Praktikum	✓	
Werk-student:in	✓	
Bachelor-arbeit	✓	
Master-arbeit	✓	
Trainee-Programm		
Direkt-einstieg	✓	

FAKTEN & DATEN

- Branche: Bau
- Hauptsitz: Schwabach
- Weitere Standorte: Hersbruck, Pfaffenhofen a.d.Ilm, Stuttgart
- Mitarbeiter:innen: 400

- Einstellungskriterien: - Sehr gute Deutschkenntnisse
  - Erste Berufserfahrung in der Baubranche wünschenswert
  - Führerschein

CONNECTEN SIE MIT UNS

Eiffage Infra-Süd GmbH
Hansastr. 4a
91126 Schwabach

- E-Mail: Bewerbungen.eis@eiffage.de
- Homepage: https://karriere.eiffage-infra.de/

ANK A B BW EI IM M S


Einhell
WO TALENTE ZU #TEAMEINHELL WERDEN!
GEMEINSAM DYNAMISCH, INTERNATIONAL & ERFOLGREICH
Du suchst eine Ausbildung oder ein Studium? Wir begleiten dich gerne bei deinem Start in das Berufsleben!
AUSBILDUNGSBERUFE
Industriekaufleute (m/w/d)
Kaufleute im E-Commerce (m/w/d)
Elektroniker für Betriebstechnik (m/w/d)
Fachkraft für Lagerlogistik (m/w/d)
Fachinformatiker (m/w/d) Systemintegration/Anwendungsentwicklung
DUALES STUDIUM
B.A. Betriebswirtschaft
B.Eng. Wirtschaftsingenieurwesen
B.Sc. Wirtschaftsinformatik
Du hast Interesse? Dann werde Teil unserer großen Familie und bewirb dich online auf einhell.de/karriere.
Einhell Germany AG
Wiesenweg 22
94405 Landau an der Isar
Andrea Etzel
09951 942 349
Fabienne Karl
09951 942 560
ausbildung@einhell.com

EINHELL GERMANY AG

ÜBER UNS

Wir sind #TeamEinhell Gemeinsam dynamisch, international & erfolgreich! Die Einhell Germany AG ist ein mittelständisches Unternehmen mit Hauptsitz in Landau an der Isar. Seit über 50 Jahren steht die Marke Einhell für Lösungen für Heim- und Handwerker, für Haus, Garten und Freizeit. Von A wie Akkuschrauber bis Z wie Zug-Kapp-Gehrungssäge entwickelt und vertreibt Einhell innovative Produkte in mehr als 90 Ländern und über 50 Tochtergesellschaften.

WIR SUCHEN

	Inland	Ausland
Praktikum	✓	
Werk-student:in	✓	
Bachelor-arbeit		
Master-arbeit		
Trainee-Programm	✓	
Direkt-einstieg	✓	

FAKTEN & DATEN

- Branche: Elektrotechnik
- Hauptsitz: Landau an der Isar
- Weitere Standorte: über 50 Tochtergesellschaften
- Umsatz: 1 Mrd. Euro
- Mitarbeiter:innen: Weltweit ca. 2.700

CONNECTEN SIE MIT UNS

Human Resources
Stefanie Mathes
Wiesenweg 22
94405 Landau an der Isar

- E-Mail: karriere@einhell.com
- Homepage: www.einhell.de/

EL CAMINO

Design House

für programmierbare Logik und funktionale Verifikation

Dein sonniger Start ins Berufsleben

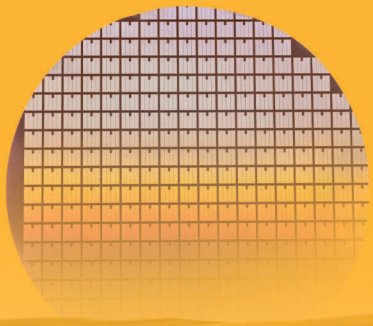

elcamino.de

EL CAMINO GMBH

ÜBER UNS

Die El Camino GmbH aus Mainburg in der Hallertau ist spezialisiert auf die Entwicklung und Verifikation digitaler Schaltungen. Die Anwendungen decken dabei ein sehr breites und abwechslungsreiches Spektrum ab. Dies reicht von der Industrie, Automobil- und Medizintechnik über Telekom bis hin zu beispielsweise Chips für die mordernsten Smartphones der weltweit führenden Hersteller. Interessierst Du Dich für FPGAs oder die Verifikation hochkomplexer ICs, dann freuen wir uns auf Dich!

WIR SUCHEN

	Inland	Ausland
Praktikum	✓	
Werk-student:in		
Bachelor-arbeit	✓	
Master-arbeit	✓	
Trainee-Programm		
Direkt-einstieg	✓	

FAKTEN & DATEN

- Branche: Ingenieurdienstleistungen
- Hauptsitz: Mainburg
- Mitarbeiter:innen: über 20

CONNECTEN SIE MIT UNS

El Camino GmbH
Personalabteilung
Landshuter Str. 1
84048 Mainburg

- E-Mail: bewerbung@elca.de
- Homepage: www.elcamino.de



emz-Hanauer

THE SMILING COMPANY

Wir bieten Dir alles was wichtig ist

Familiäres Umfeld mit Platz für Verantwortung und Deine Ideen

ZUSAMMENARBEIT, URLAUBSGELD, PRAKTIKA, STUDENTEN, PROZESSE, BETRIEBSRESTAURANT, **FAMILIENUNTERNEHMEN**, **INGENIEURE**, UNIVERSITÄT, SMILING COMPANY, SENSORIK, GLOBAL, TEAMEVENTS, ZUKUNFTSCHANCEN, **HAUSGERÄTE**, TECHNOLOGIE, **PERSPEKTIVE**, MECHANIK, TRENDS, STUDIUM, **FACHKRÄFTE**, AUSBILDUNGSPLÄTZE, **FLEXIBLE ARBEITSZEIT**, SPRACHKURS, **INDUSTRIE**, MASTER, TEAMPLAYER, ABSCHLUSSARBEITEN, TECHNIK, INNOVATIONEN, NACHHALTIGKEIT, SOZIALBERATUNG, LEHRWERKSTATT, **WEITERBILDUNGSMÖGLICHKEITEN**, FACHHOCHSCHULE, INTERNATIONAL, ENTWICKLUNGSABTEILUNG, BACHELOR, SOMMERPARTY, **INDOOR-RUTSCHE**, AUSLANDSEINSATZ, ELEKTRONIK, LOGISTIK, MOBILES ARBEITEN, AUSBILDUNG, PROJEKTE, **UMWELTTECHNIK**

emz-Hanauer GmbH & Co. KGaA
Ernst-Hanauer-Straße 1
D-92507 Nabburg
www.emz-hanauer.de



Jetzt bewerben!

stephanie.meier@emz-hanauer.com
Tel. 09433 898-351

EMZ-HANAUER GMBH & CO. KGAA

ÜBER UNS

emz ist ein Familienunternehmen der dritten Generation und Weltmarktführer für Systeme in Hausgeräten wie Kühlschränke und Waschmaschinen. Außerdem machen unsere Zugangskontrollen für Müllsysteme die Welt jeden Tag etwas grüner. Als „Smiling Company“ stehen wir für Respekt, Fairness und Freude an der Arbeit. Unserem Team bieten wir flache Hierarchien, mobiles Arbeiten, die Vorteile der bay. Metall- und Elektroindustrie, Platz für Verantwortung und Deine Ideen. Werde auch Du ein Teil der emz.

WIR SUCHEN

	Inland	Ausland
Praktikum	✓	
Werk-student:in	✓	
Bachelor-arbeit	✓	
Master-arbeit	✓	
Trainee-Programm		
Direkt-einstieg	✓	

FAKTEN & DATEN

- Branche: Elektrotechnik
- Hauptsitz: Nabburg (DE)
- Weitere Standorte: Zangenstein (DE), Cernosin (CZ), Pilsen (CZ), Nanjing (CN), Queretaro (MX), Resita (RO), Phalsbourg (FR), Bozen (IT)
- Umsatz: 200 Mio. Euro
- Mitarbeiter:innen: 500 (DE), 1.700 (weltweit)

CONNECTEN SIE MIT UNS

Stephanie Meier
Ernst-Hanauer-Straße 1
92507 Nabburg

- E-Mail: stephanie.meier@emz-hanauer.com
- Homepage: https://www.emz-hanauer.de/karriere/offene-stellen/

ANK A B BW EI IM M S

ENCORY GMBH

ÜBER UNS

encory ist der Treiber für die Circular Economy. Wir beraten unsere Kunden bei der Entwicklung und Optimierung von Kreislaufprozessen. Durch die Aufbereitung und Wiederverwendung von wertvollen Produktionsteilen verlängern wir Produktlebenszyklen und transformieren lineare Wirtschaftsprozesse zu einem zirkulären System. Das spart Geld und Energie – und damit auch CO2. So machen wir bei encory die Arbeitsabläufe unserer Kunden gleichzeitig profitabler und nachhaltiger.

WIR SUCHEN

	Inland	Ausland
Praktikum	✓	
Werk-student:in	✓	
Bachelor-arbeit	✓	
Master-arbeit	✓	
Trainee-Programm		
Direkt-einstieg	✓	

FAKTEN & DATEN

- Branche: Automobilzulieferer
- Hauptsitz: Unterschleißheim (bei München)
- Weitere Standorte: Regensburg, Grevenbroich, Changzhou
- Umsatz: 40 Mio. Euro
- Mitarbeiter:innen: 100

CONNECTEN SIE MIT UNS

Stefanie Greif (HR-Manager)
Tel: 0162 2971 960

- E-Mail: career@encory.com
- Homepage: https://encory.com/de/

ANK A B BW EI IM M S

ENVI CON ENGINEERING GMBH

ÜBER UNS

Envi Con Engineering GmbH ist ein führendes technologieunabhängiges Ingenieurunternehmen für Energieversorger, Entsorger, Stadtwerke, für die Industrie und Anlagenbauer sowie Generalunternehmen. Durch strategisches Wachstum hat sich Envi Con zu einem führenden Generalplaner in Deutschland entwickelt und bietet fachübergreifende Gesamtanlagenplanung sowie auch Detailengineering aus einer Hand.

WIR SUCHEN

	Inland	Ausland
Praktikum	✓	
Werk-student:in	✓	
Bachelor-arbeit	✓	
Master-arbeit	✓	
Trainee-Programm		
Direkt-einstieg	✓	

FAKTEN & DATEN

- Branche: Energie- / Wasserversorgung
- Hauptsitz: Nürnberg
- Weitere Standorte: Regensburg, Würzburg
- Mitarbeiter:innen: 120

CONNECTEN SIE MIT UNS

Frau Gewinner
bewerbungen@envi-con.de

- E-Mail: bewerbungen@envi-con.de
- Homepage: https://www.envi-con-karriere.de/

ANK A B BW EI IM M S



Entdecke ein Unternehmen, das so innovativ ist wie du!

ERS electronic GmbH | www.ers-gmbh.com/career

High-Tech-Hersteller in Germering bei München und Barbing bei Regensburg

ERS ELECTRONIC GMBH

ÜBER UNS

Willst du Innovationen vorantreiben und in einem praxisnahen Umfeld etwas bewirken? Seit mehr als 50 Jahren entwickeln und produzieren wir preisgekrönte und renommierte Anlagen für die Halbleiterindustrie. Mit unserem internationalen und vielfältigen Team aus über 20 Nationalitäten bedienen wir Kunden weltweit und tragen zu bahnbrechenden und modernsten Fortschritten in der Technologie bei.

WIR SUCHEN

	Inland	Ausland
Praktikum	✓	
Werk-student:in	✓	
Bachelor-arbeit	✓	
Master-arbeit	✓	
Trainee-Programm		
Direkt-einstieg	✓	

FAKTEN & DATEN

- Branche: Anlagen- / Maschinenbau
- Hauptsitz: Germering bei München, Deutschland
- Weitere Standorte:
  Barbing bei Regensburg (Deutschland)
  Dallas (Texas, US)
  Shanghai (China)
  Zhubei (Taiwan)
- Umsatz: 25 Mio. Euro
- Mitarbeiter:innen: über 90

- Einstellungskriterien: Verhandlungssicheres Deutsch und Englisch, Begeisterung für innovative Entwicklungen, Interesse an einem internationalen Arbeitsumfeld, Teamplayer und kommunikationsstark

CONNECTEN SIE MIT UNS

Stettiner Str. 3 + 5
82110 Germering bei München
Deutschland

- E-Mail: career@ers-gmbh.de
- Homepage: https://www.ers-gmbh.com/career-2

ANK A B BW EI IM M S

Mach Karriere beim

Maschinen-

die Streaming noch schneller machen

-bauer

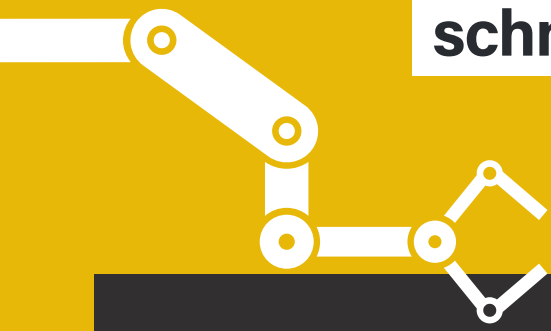

UNSERE JOBS (M/W/X)

Verfahrenstechniker / Prozessentwickler

Full Stack / Web Developer

Produktentwickler Automatisierung / MSR / Elektrotechnik

SAP ABAP Developer

Technischer Produktmanager

Identity & Access Management Specialist

BENEFITS

- Mitarbeiterrestaurant
- Bis zu 30 Urlaubstage
- Fitness-Studio und Sport-Events (verschiedene Sportgruppen, Skitag, Beachvolleyball, Laufevents etc.)
- Firmenevents (Sommerfest, Weihnachtsfeier etc.)
- sehr flexible Gleitzeit
- Mentorenprogramm
- Mitarbeitervergünstigungen

Find heraus, was dir EVG sonst noch bieten wird.
Werde Insider! evgroup.com/jobs

EVG®

EV GROUP GMBH

ÜBER UNS

EV Group ist anerkannter Technologie- und Marktführer für Präzisionsanlagen und Prozesslösungen zur Waferbearbeitung in der Halbleiterindustrie, Mikrosystemtechnik und Nanotechnologie. Auf hochentwickelten Spezialanlagen und mit dem Know-How der Entwicklungs- und Prozessingenieure von EVG fertigen die Kunden des Unternehmens z.B. Bauteile für Smartphones, Virtual- bzw. Mixed-Reality-Brillen, Airbagsensoren, Komponenten für Fahrer-Assistenzsysteme sowie Produkte für die Bio- & Medizintechnik.

WIR SUCHEN

	Inland	Ausland
Praktikum	✓	
Werk-student:in	✓	
Bachelor-arbeit	✓	
Master-arbeit	✓	
Trainee-Programm		
Direkt-einstieg	✓	

FAKTEN & DATEN

- Branche: Anlagen- / Maschinenbau
- Hauptsitz: St. Florian am Inn (Oberösterreich)
- Weitere Standorte: USA, Japan, China, Taiwan, Südkorea
- Mitarbeiter:innen: 1.300

CONNECTEN SIE MIT UNS

EV Group GmbH
DI Erich Thallner Straße 1
4782 St. Florian am Inn
www.evgroup.com

- E-Mail: evghr@evgroup.com
- Homepage: https://www.evgroup.com/de/karriere

ANK A B BW EI IM M S

EVANGELISCHE JUGENDSOZIALARBEIT REGENSBURG (EJSA)

ÜBER UNS

Die ejsa Regensburg ist ein Arbeitsbereich des Evangelisch-lutherischen Dekanatsbezirks. Als Träger der freien Jugendhilfe fördert sie Kinder, Jugendliche und Familien in der Region. Die ejsa Regensburg unterhält in Zusammenarbeit mit verschiedenen Kooperationspartnern Einrichtungen der Jugendsozialarbeit an Schulen (JaS), Ganztagsangebote, ein Jugendcafé, ein Familienzentrum, ein Wohnprojekt für junge Geflüchtete und ambulante Hilfen.

WIR SUCHEN

	Inland	Ausland
Praktikum	✓	
Werkstudent:in	✓	
Bachelorarbeit		
Masterarbeit		
Traineeprogramm		
Direkteinstieg	✓	

FAKTEN & DATEN

- Branche: Soziale Dienstleistungen
- Hauptsitz: 93047 Regensburg
- Weitere Standorte: Grundschulen, Mittelschulen und Förderzentren in Lappersdorf, Regenstauf, Schierling und Undorf
- Mitarbeiter:innen: ca. 195

- Einstellungskriterien: Voraussetzung für Fachkraftstellen: Pädagogische Qualifikation als Erzieher / Erzieherin, (angehende/r) Sozialpädagoge / Sozialpädagogin, Pädagoge / Pädagogin oder Lehrer / Lehrerin

CONNECTEN SIE MIT UNS

Evangelische Jugendsozialarbeit
Regensburg (ejsa)
Frau Karoline Schnell
Abteilungsleitung Ganztagsangebote
Hemauerstr. 20a
93047 Regensburg

- E-Mail: gbleitung@ejsa-regensburg.de
- Homepage: https://www.ejsa-regensburg.de/stellenmarkt/

ANK A B BW EI IM M S

EVOPRO SYSTEMS ENGINEERING AG

BERTRANDT GROUP evopro

ÜBER UNS

Die evopro systems engineering AG ist Teil der Bertrandt-Gruppe und versteht sich als Spezialist für technologieübergreifende Lösungen im Industrieumfeld. Mit unseren rund 100 Mitarbeiterinnen und Mitarbeitern entwickeln wir für die verschiedensten Branchen kundenspezifische Systemlösungen und Technologien in den Geschäftsfeldern Automatisierung, Maschinenbau, Software, Elektronik sowie Mess- und Prüftechnik.

WIR SUCHEN

	Inland	Ausland
Praktikum	✓	
Werk-student:in	✓	
Bachelor-arbeit	✓	
Master-arbeit	✓	
Trainee-Programm		
Direkt-einstieg	✓	

FAKTEN & DATEN

- Branche: Anlagen- / Maschinenbau
- Hauptsitz: Regensburg
- Mitarbeiter:innen: 100

- Einstellungskriterien: Motivation, Begeisterungsfähigkeit, Kreativität, technische Affinität

CONNECTEN SIE MIT UNS

evopro systems engineering AG
Im Gewerbepark A 52
93059 Regensburg

- E-Mail: personal@evopro-ag.de
- Homepage: www.evopro-ag.de

ANK A B BW EI IM M S

Speed-Connecting!
Die neue Form der Einzelgespräche während der Messe. Hardfacts wie Lebensläufe und Abschlussnoten stehen hier nicht im Vordergrund. Stattdessen zählt in diesem 10-minütigen Gespräch der erste Eindruck. Sollte es matchen, haltet Kontakt!

SO WIRD‘S GEMACHT:

- Anmeldung ab **Mitte Oktober** unter **www.connecta-regensburg.de**
- Wähle je einen Zeitslot für bis zu 2 Unternehmen
- Die Buchung ist verbindlich!
- Informiere dich über das Unternehmen und bereite dich auf das Gespräch vor
- Bewerbungsprofil erstellen

Weitere Informationen folgen auf unserer Homepage und bei der Buchung.
Schnell sein lohnt sich!

Speed Connecting

CONNECTA
our passion. your career.

F.EE INDUSTRIEAUTOMATION GMBH U. CO. KG

ÜBER UNS

Die F.EE-Unternehmensgruppe zählt mit rund 1.100 Mitarbeitenden zu den deutschen Marktführern in der Fertigungs- und Automatisierungstechnik. F.EE bietet mit den vier Geschäftsbereichen Elektrotech Engineering, Automation Robotik, Informatik+Systeme und Energietechnik sehr erfolgreich individuell an die Anforderungen der Kunden angepasste Produkte und Dienstleistungen in den Bereichen Automatisierungstechnik, Robotik, Schaltschrankbau, Elektrotechnik, Informatik sowie Industriesoftware an.

WIR SUCHEN

	Inland	Ausland
Praktikum	✓	
Werk-student:in		
Bachelor-arbeit	✓	
Master-arbeit	✓	
Trainee-Programm		
Direkt-einstieg	✓	

FAKTEN & DATEN

- Branche: Anlagen- / Maschinenbau
- Hauptsitz: Neunburg v. W.
- Weitere Standorte: Frankfurt, Leipzig, China, Großbritannien, Kroatien, Mexiko, Spanien, Türkei, USA
- Umsatz: 185 Mio. Euro
- Mitarbeiter:innen: 1.100

CONNECTEN SIE MIT UNS

F.EE-Unternehmensgruppe
In der Seugn 20
92431 Neunburg v. W.

- E-Mail: bewerbung@fee.de
- Homepage: www.fee.de/jobs

ANK A B BW EI IM M S

FAHRNER
BAUUNTERNEHMEN

BAU DIR DEINEN WEG ZUM ZIEL

STARTE MIT UNS DEINE KARRIERE

SCHON EINE IDEE FÜR
DEINE BERUFLICHE ZUKUNFT?

- **Studienbegleitende Praktika**
- **Abschlussarbeiten**
- **Berufliche Perspektiven nach Deinem Studium**

Starte mit uns Deine Karriere und erfahre mehr unter:
karriere.fahrnerbau.de

TIEFBAU – HOCHBAU – INGENIEURBAU
ROHRLEITUNGSBAU – SANIERUNGEN
ASPHALTBAU – ASPHALTPRODUKTION
ROHSTOFFGEWINNUNG – RECYCLING
ERSCHLIESSUNG – DIENSTLEISTUNGEN

MALLERSDORF-PFAFFENBERG
BARBING
MÜNCHEN

www.fahrnerbau.de

FAHRNER BAUUNTERNEHMUNG GMBH

ÜBER UNS

Die Fahrner Bauunternehmung GmbH ist ein mittelständisches, gewerbliches und familiengeführtes Bauunternehmen. Über Generationen hinweg hat sich ein Qualtiätsbewusstsein in allen Ebenen des Unternehmens durchgesetzt und bewährt. Eine qualitativ hochwertige Leistung, unter Anwendung modernster Arbeitsmittel und Technologien, sowie die Einhaltung vereinbarter Termine, ein optimales Preis-Leistungs-Verhältnis und fachlicher Beistand, auch nach erbrachter Leistung, gehören zur Firmentradition.

WIR SUCHEN

	Inland	Ausland
Praktikum	✓	
Werk-student:in	✓	
Bachelor-arbeit	✓	
Master-arbeit	✓	
Trainee-Programm		
Direkt-einstieg	✓	

FAKTEN & DATEN

- Branche: Bau
- Hauptsitz: 84066 Mallersdorf-Pfaffenberg
- Weitere Standorte: 93092 Barbing
- Umsatz: 80 Mio. Euro
- Mitarbeiter:innen: 400

- Einstellungskriterien: Selbstständiges und strukturiertes Arbeiten, Interesse an eigenverantwortlichen Tätigkeiten, Teamfähigkeit und Flexibilität, mindestens allgemeine oder fachgebundene Hochschulreife

CONNECTEN SIE MIT UNS

Fahrner Bauunternehmung GmbH
Frau Anna Forster
Bayerwaldstr. 8
84066 Mallersdorf-Pfaffenberg

- E-Mail: bewerbung@fahrnerbau.de
- Homepage: www.fahrnerbau.de

ANK A B BW EI IM M S



DEIN PLATZ IST FREI!

Spaß am Organisieren?
Freude an Teamarbeit?
Lust neue Kontakte zu knüpfen?

Interesse?
Egal wann, wir freuen uns auf Dich!

Werde Teil des Teams

CONNECTA
our passion. your career.

FAMILIENHILFE MORGENSTERN GMBH

ÜBER UNS

Als Träger der freien Jugendhilfe setzen wir uns leidenschaftlich für das Wohl und die Entwicklung junger Menschen ein. Unser engagiertes Team bietet professionelle Unterstützung als Familienhelfer (SPFH), Erziehungsbeistände, in der Schulbegleitung, sowie in unseren stationären Wohngruppen für Flüchtlinge. Hierzu kooperieren wir mit verschiedenen Jugendämtern, der Medbo und dem Bezirk Oberpfalz. Gerne besuchen Sie uns, um mehr über Ihre vielfältigen Möglichkeiten in unserer Praxis zu erfahren.

WIR SUCHEN

	Inland	Ausland
Praktikum		
Werkstudent:in	✓	
Bachelorarbeit		
Masterarbeit		
Traineeprogramm		
Direkteinstieg	✓	

FAKTEN & DATEN

- Branche: Soziale Dienstleistungen
- Hauptsitz: 93047 Regensburg
- Mitarbeiter:innen: 80

- Einstellungskriterien: Interesse und Freude am Umgang mit benachteiligten Jugendlichen und Kindern, selbstständige Arbeitsweise und Organisationfähigkeit, wertschätzendes Miteinander, Bereitschaft zur Eigenreflektion, PC-Kenntnisse

CONNECTEN SIE MIT UNS

Familienhilfe Morgenstern GmbH
Kalmünzergasse 3
93047 Regensburg

- E-Mail: bewerbung@familienhilfe-morgenstern.de
- Homepage: www.familienhilfe-morgenstern.de
  Social Media: familienhilfe.morgenstern

ANK A B BW EI IM M S


FAS
FAHRER
ASSISTENZ
SYSTEME
DU WILLST NICHT NUR VOR DEM BILDSCHIRM,
SONDERN AUCH DIREKT AM FAHRZEUG ARBEITEN?
VON PARKASSISTENTEN BIS ZUGANGSSYSTEMEN:
WIR GESTALTEN DIE ZUKUNFT DER MOBILITÄT.
NIMM FAHRT
AUF MIT FAS!
FAS GmbH
Käthe-Paulus-Straße 6
85092 Kösching
bewerbung@fas-engineering.com
+49 174 56 08 399

FAS GMBH

ÜBER UNS

Die FAS GmbH ist strategischer Engineering Partner für namhafte Kunden in der Automobilindustrie. Wir übernehmen über den gesamten Prozess der Entwicklung intelligenter Fahrerassistenzsysteme eine prägende Rolle – als Impulsgeber, Entwicklungspartner und Projektsteuerer. Woran wir heute arbeiten, wird Autofahrer:innen in den kommenden Jahren nachhaltig begeistern. Was uns besonders macht? Die perfekte Mischung aus Neugier, Machermentalität und einem einzigartigen Teamspirit!

WIR SUCHEN

	Inland	Ausland
Praktikum	✓	
Werkstudent:in	✓	
Bachelorarbeit	✓	
Masterarbeit	✓	
Trainee-Programm		
Direkteinstieg	✓	

FAKTEN & DATEN

- Branche: Ingenieurdienstleistungen
- Hauptsitz: Kösching bei Ingolstadt
- Weitere Standorte:
  Inland: Heimsheim bei Stuttgart, Wolfsburg & Cham
  Ausland: Crewe (UK), Sant'Agata Bolognese (Italien)
- Mitarbeiter:innen: 80

- Einstellungskriterien: Qualifikationen sind wichtig, aber viel wichtiger ist uns Deine Affinität zur Technik sowie Deine Motivation.

CONNECTEN SIE MIT UNS

FAS GmbH
Human Resources
Käthe-Paulus-Straße 6
85092 Kösching

- E-Mail: bewerbung@fas-engineering.com
- Homepage: https://www.fahrerassistenzsysteme.de/karriere

ANK A B BW EI IM M S

Auch nach den Messetagen hält die CONNECTA noch so einiges Interessantes für Euch bereit!
Auf unserer Homepage könnt ihr Euch über alle Ausstellerfirmen und deren Jobangebote informieren.

www.connecta-regensburg.de

- **Nutze unsere Jobdatenbank** für Praktika und Berufseinstieg
- **Infos zu Firmen und Ausstellern**
- **Werde Mitglied im CONNECTA-Team**

Nach der Messe noch Interesse?

CONNECTA
our passion. your career.

FERCHAU GMBH

ÜBER UNS

Wir bei FERCHAU verstehen uns als eine der führenden Plattformen für erstklassige Technologie-Dienstleistungen. Wir sind an der Entwicklung vielfältiger zukunftsweisender Lösungen für alle technischen Branchen entscheidend beteiligt, indem wir kluge, ambitionierte Köpfe mit den Anforderungen unserer Kunden passgenau zusammenbringen. Durch hohe interne Standards liefert FERCHAU relevante und nachhaltige Lösungen in allen Facetten von Engineering und IT.

WIR SUCHEN

	Inland	Ausland
Praktikum		
Werk-student:in		
Bachelor-arbeit		
Master-arbeit		
Trainee-Programm		
Direkt-einstieg	✓	

FAKTEN & DATEN

- Branche: Ingenieurdienstleistungen
- Hauptsitz: Gummersbach
- Weitere Standorte: Über 120 Niederlassungen in Europa (darunter in Regensburg mit Stützpunkt in Deggendorf)
- Umsatz: 820 Mio. Euro
- Mitarbeiter:innen: ca. 9.000

- Einstellungskriterien: Abgeschlossenes Studium im Bereich Engineering, IT oder vergleichbare Qualifikation

CONNECTEN SIE MIT UNS

FERCHAU GmbH
Niederlassung Regensburg
Prinz-Ludwig-Straße 11
93055 Regensburg

- E-Mail: karin.schwierz@ferchau.com
- Homepage: www.ferchau.com

ANK A B BW EI IM M S


FEV
feel evolution
74%
85min.
Ist Elektromobilität Deine Leidenschaft? Dann werde Teil unseres Teams!
Bewirb Dich jetzt unter:
www.fev-eva.com

FEV EVA GMBH

ÜBER UNS

Als Teil des renommierten und weltweiten Entwicklungsdienstleisters FEV hat sich die FEV EVA GmbH auf Elektromobilität spezialisiert. In unseren 30 Jahren Firmengeschichte entwickeln wir als Fahnenträger der Elektromobilität bereits seit 2008 Antriebskomponenten für Hybrid- und Elektrofahrzeuge namhafter Automobilhersteller.

WIR SUCHEN

	Inland	Ausland
Praktikum	✓	
Werk-student:in	✓	
Bachelor-arbeit		
Master-arbeit		
Trainee-Programm		
Direkt-einstieg	✓	

FAKTEN & DATEN

- Branche: Automobilzulieferer
- Hauptsitz: München
- Weitere Standorte: Stuttgart, Essen
- Umsatz: 53 Euro
- Mitarbeiter:innen: 480

- Einstellungskriterien: Ein Job, der zu Dir passt, nicht umgekehrt. DU.WIR.DREAMTEAM! #BeElectrified

CONNECTEN SIE MIT UNS

Jenni Domes: domes@fev.com
Veronika Seitzl: seitzl_v@fev.com

- E-Mail: eva-personal@fev.com
- Homepage: https://fev-eva.com/karriere/

ANK A B BW EI IM M S

FinanzIT BAYERN

Softwarehaus, starkes Team und Sicherheit!



FinanzIT Bayern –
Behörde ganz anders

Jetzt bewerben!
lff-karriere.bayern.de

FINANZIT BAYERN

ÜBER UNS

Die FinanzIT BAYERN ist ein moderner IT Dienstleister. Hier arbeiten hochqualifizierte und hochmotivierte Kolleginnen und Kollegen, beispielsweise aus den Bereichen IT und BWL, in einem hochmodernen Umfeld an der IT Zukunft Bayerns – und an nichts weniger als der Digitalisierung der öffentlichen Verwaltung. Hier ist Behörde ganz anders: Modern, auf Augenhöhe, gemeinschaftlich, mit spannenden Aufgaben und viel Freiheit in einem agilen Umfeld.

WIR SUCHEN

	Inland	Ausland
Praktikum	✓	
Werk-student:in	✓	
Bachelor-arbeit	✓	
Master-arbeit	✓	
Trainee-Programm		
Direkt-einstieg	✓	

FAKTEN & DATEN

- Branche: IT-Dienstleistungen
- Hauptsitz: Regensburg
- Weitere Standorte: Weiden

CONNECTEN SIE MIT UNS

Herr Lukas Clemm

- E-Mail: it-karriere@lff.bayern.de
- Homepage: https://www.lff-karriere.bayern.de/kampagne/

FINZE & WAGNER HOLDING GMBH

ÜBER UNS

Finze & Wagner ist ein Planungsunternehmen für die Prozessindustrie. Unsere 110 Mitarbeiter sind hauptsächlich am Hauptsitz in Burghausen beschäftigt, aber auch in den Niederlassungen in Sachsen, Köln/NRW und in Oberndorf bei Salzburg/Österreich. Unser Portfolio umfasst alle Bereiche der Elektrotechnik, hauptsächlich Elektro-, Mess- und Regelungstechnik, Prozessautomatisierung, Maschinen- und Anlagenautomatisierung sowie Health-Safety-Environment, aber auch Technische Gebäudeausrüstung.

WIR SUCHEN

	Inland	Ausland
Praktikum	✓	
Werk-student:in		
Bachelor-arbeit	✓	
Master-arbeit		
Trainee-Programm		
Direkt-einstieg	✓	

FAKTEN & DATEN

- Branche: Elektrotechnik
- Hauptsitz: Burghausen / Bayern
- Weitere Standorte: Nünchritz / Sachsen
  Köln / NRW
  Oberndorf bei Salzburg / Österreich
- Umsatz: 12 Mio. Euro
- Mitarbeiter:innen: 110

- Einstellungskriterien: Gute Deutschkenntnisse, Spaß an der Elektrotechnik, Team- und Kommunikationsfähigkeit

CONNECTEN SIE MIT UNS

Finze & Wagner Holding GmbH
Piracher Straße 76
84489 Burghausen

- E-Mail: office@fiwagroup.com
- Homepage: https://www.fiwagroup.com/de/career/index.html#job-offers

ANK A B BW EI IM M S

FMS FUTURE MOBILITY SOLUTIONS GMBH

FUTURE MOBILITY SOLUTIONS
Member of KPIT Group

ÜBER UNS

Die Marke FMS Future Mobility Solutions ist ein Teil der KPIT Technologies GmbH. Wir sind Dienstleister, Entwickler und Anbieter von ganzheitlichen Lösungsansätzen im Umfeld der Mobilität der Zukunft. Von der Funktions- und Softwareentwicklung über die Integration, Testing und Absicherung bis hin zum Aufbau von Fahrzeugversuchsträgern zur Funktionsentwicklung – alles aus einer Hand. Dazu passende Beratungsdienstleistungen runden das Leistungsportfolio ab.

WIR SUCHEN

	Inland	Ausland
Praktikum	✓	
Werk-student:in	✓	
Bachelor-arbeit	✓	
Master-arbeit	✓	
Trainee-Programm		
Direkt-einstieg	✓	

FAKTEN & DATEN

- Branche: IT-Dienstleistungen
- Hauptsitz: Gaimersheim
- Weitere Standorte: München
- Mitarbeiter:innen: 110

CONNECTEN SIE MIT UNS

Franziska Dumann
Leitung Personal & Organisation
Neuhartshöfe 3 | 85080 Gaimersheim
Telefon: +49 8458 3113 0
Mail: karriere@future-mobility-solutions.com

- E-Mail: karriere@future-mobility-solutions.com
- Homepage: https://www.future-mobility-solutions.com/karriere/

ANK A B BW EI IM M S

FRANZ KASSECKER GMBH

ÜBER UNS

KASSECKER steht für zukunftsorientierte Kompetenz beim Bauen. Mit über 560 Mitarbeitern arbeiten wir überregional an Projekten in den Geschäftsfeldern Hoch- und Industriebau, Tief- und Rohrleitungsbau, Bahn- und Ingenieurbau, Stahl- und Metallbau sowie Projektentwicklung. Die Kombination aus Tradition, hohem technischen und handwerklichen Können sowie Offenheit für Neues macht uns zu einem Unternehmen mit dem zukunftsweisende Bauwerke realisiert werden können.

WIR SUCHEN

	Inland	Ausland
Praktikum	✓	
Werk-student:in	✓	
Bachelor-arbeit		
Master-arbeit		
Trainee-Programm		
Direkt-einstieg	✓	

FAKTEN & DATEN

- Branche: Bau
- Hauptsitz: 95652 Waldsassen
- Weitere Standorte: Schwesterfirmen in: 93055 Regensburg, 08451 Crimmitschau, 92421 Schwandorf, 95707 Thiersheim
- Mitarbeiter:innen: 850

CONNECTEN SIE MIT UNS

Frau Karina Bauer
Egerer Straße 36
95652 Waldsassen

- E-Mail: bewerbung@kassecker.de
- Homepage: www.kassecker.de/karriere

ANK A B BW EI IM M S

FRAUNHOFER INSTITUT UMSICHT

Fraunhofer UMSICHT

Fraunhofer-Institut für Umwelt-, Sicherheits- und Energietechnik UMSICHT

ÜBER UNS

Das Fraunhofer Institut für Umwelt-, Sicherheits- und Energietechnik UMSICHT in Sulzbach-Rosenberg entwickelt verfahrenstechnische Lösungen im Bereich der Kohlenstoffkonversion (Biokraftstoffe der nächsten Generation, Recyclingtechnologien für Kunststoffe und Verbundmaterialien, Biokohlen), der emissionsarmen Verbrennungs- und Feuerungstechnik sowie der Bereitstellung und Speicherung von Prozesswärme. Wir begleiten Auftraggeber von der Projektidee über Pilotanlagen bis zur Markteinführung.

WIR SUCHEN

	Inland	Ausland
Praktikum	✓	
Werk-student:in	✓	
Bachelor-arbeit	✓	
Master-arbeit	✓	
Trainee-Programm		
Direkt-einstieg	✓	

FAKTEN & DATEN

- Branche: Forschung
- Hauptsitz: 92237 Sulzbach-Rosenberg (Institutsteil)
- Weitere Standorte: 46047 Oberhausen (Hauptsitz)
- Umsatz: 58 Mio. Euro
- Mitarbeiter:innen: 600

- Einstellungskriterien: Diverse Möglichkeiten: Ausbildung, Praktikum, Abschlussarbeit, Doktorarbeit, Direkteinstieg

CONNECTEN SIE MIT UNS

Fraunhofer UMSICHT, An der Maxhütte 1, 92237 Sulzbach-Rosenberg

Lorena Herbst (Personalverwaltung)

- Homepage: https://www.umsicht-suro.fraunhofer.de/de/jobs-karriere.html

ANK A B BW EI IM M S


ENERGIEWENDE
AKTIV MITGESTALTEN.
ZUKUNFTSSICHER & REGIONAL
BEWIRB DICH JETZT!
FRONTERIS.DE
DIREKTEINSTIEG
&PRAKTIKA
WERKSTUDENTEN
TÄTIGKEITEN
20
JAHRE
FRONTERIS
FRONTERIS
GRUPPE

FRONTERIS GRUPPE

ÜBER UNS

Wir haben uns zum Ziel gesetzt, die Energiewende entscheidend voranzutreiben. Als Projektentwickler, Kapitalgeber und Betreiber wollen wir Brücken schlagen zwischen den ehrgeizigen Plänen der Politik und den individuellen Voraussetzungen der einzelnen Standorte, Projekte und Technologien. Dafür setzen wir zuverlässige und bewährte Technik mit höchster Qualität zur umweltfreundlichen Erzeugung von Energie aus Wind, Sonne und Bioenergie ein.

WIR SUCHEN

	Inland	Ausland
Praktikum	✓	
Werk-student:in	✓	
Bachelor-arbeit		
Master-arbeit		
Trainee-Programm		
Direkt-einstieg	✓	

FAKTEN & DATEN

- Branche: Energie- / Wasserversorgung
- Hauptsitz: Regensburg
- Mitarbeiter:innen: 80

CONNECTEN SIE MIT UNS

https://www.fronteris-zukunft.de/

- E-Mail: zukunft@fronteris.de
- Homepage: https://www.fronteris-zukunft.de/

ANK A B BW EI IM M S

GAMMEL ENGINEERING GMBH

GAMMEL ENGINEERING

ÜBER UNS

Gammel Engineering ist Experte in der Energie- und Versorgungstechnik und arbeitet mit Leidenschaft an der nachhaltigen Zukunft der Energie schon seit mehr als 35 Jahren. An unseren Standorten in Abensberg und Cham entwickeln wir technologieoffen integrierte Konzepte, bieten umfassende Beratung und koordinieren die Umsetzung der Planung über alle Leistungsphasen. Unsere Philosophie ist: Ressourceneffizienz und maßgeschneiderte Lösungen für die Energiewende.

WIR SUCHEN

	Inland	Ausland
Praktikum		
Werkstudent:in	✓	
Bachelorarbeit	✓	
Masterarbeit	✓	
Trainee-Programm		
Direkteinstieg	✓	

FAKTEN & DATEN

- Branche: Ingenieurdienstleistungen
- Hauptsitz: Abensberg
- Weitere Standorte: Cham
- Mitarbeiter:innen: 60

CONNECTEN SIE MIT UNS

Max Oblinger
An den Sandwellen 114
93326 Abensberg

- E-Mail: m.oblinger@gammel.de
- Homepage: https://gammel.de/de/karriere

ANK A B BW EI IM M S

GEBR. DONHAUSER BAU GMBH & CO. KG

ÜBER UNS

1914 und in 4. Generation - wir sind Gebr. Donhauser. Als traditionsreiches Bauunternehmen mit über 100 Jahren Erfahrung sind wir Experten im Bereich Hoch- und Tiefbau. Unsere Kompetenz erstreckt sich über den Schlüsselfertigbau in den Sparten Wohnbau, Industriebau und Gewerbebau. Neben Bauleistungen sind wir auch Ansprechpartner für Planung, Projektentwicklung und Energieberatung.

WIR SUCHEN

	Inland	Ausland
Praktikum		
Werkstudent:in	✓	
Bachelorarbeit	✓	
Masterarbeit	✓	
Traineeprogramm		
Direkteinstieg	✓	

FAKTEN & DATEN

- Branche: Bau
- Hauptsitz: Ettmannsdorfer Str.47, Schwandorf
- Mitarbeiter:innen: 150

CONNECTEN SIE MIT UNS

Daniela Kormann

- E-Mail: karriere@donhauser.de
- Homepage: www.donhauser.de/karriere/

ANK A B BW EI IM M S

Die nächste **CONNECTA**
findet statt am
22. und 23. Oktober 2025

AB MÄRZ 2025 BEWERBEN!

Bitte bewerben Sie sich über
unsere Homepage!
Dort finden Sie auch alle wichtigen
Informationen zur Teilnahme.

Wir freuen uns auf Ihre Bewerbung!

CONNECTA 2025

CONNECTA
our passion. your career.

GEFASOFT AUTOMATISIERUNG UND SOFTWARE GMBH

ÜBER UNS

Die GEFASOFT Automatisierung und Software GmbH entwickelt, fertigt und vertreibt Automatisierungssysteme für komplexe Aufgaben in der produzierenden Industrie. Der Schwerpunkt liegt dabei auf der weltweiten Automobil-, Halbleiter- und Elektronikindustrie sowie in der Medizintechnik. Unsere Kernkompetenzen umfassen u.a. hochmoderne Automatisierungstechnik, industrielle Bildverarbeitung, Lasersysteme und Software-Entwicklung.

WIR SUCHEN

	Inland	Ausland
Praktikum	✓	
Werk-student:in	✓	
Bachelor-arbeit	✓	
Master-arbeit	✓	
Trainee-Programm		
Direkt-einstieg	✓	

FAKTEN & DATEN

- Branche: Anlagen- / Maschinenbau
- Hauptsitz: Franz-Mayer-Straße 10, 93053 Regensburg
- Weitere Standorte: Grafenrieder Weg 13, 93152 Nittendorf
- Mitarbeiter:innen: 185

CONNECTEN SIE MIT UNS

bewerbung@gefasoft.com

- E-Mail: bewerbung@gefasoft.com
- Homepage: https://www.gefasoft.com/karriere.html

ANK A B BW EI IM M S

Etikettiermaschinen für die Getränke-, Lebensmittel- und Kosmetikindustrie

GERNEP

More than Labelling

Tochtergesellschaft der Krones AG

Entdecke Karrieremöglichkeiten

Praktikum | Werkstudentenjob | Direkteinstieg



GERNEP GmbH | Benzstraße 6 | 93092 Barbing | www.gernep.de

GERNEP GMBH

GERNEP
More than Labelling

ÜBER UNS

Unser Label trägt zum Wiedererkennungswert und zur Attraktivität vieler bekannter Produkte bei! Mit 40 Jahren Erfahrung bei der Entwicklung und Herstellung von Etikettiermaschinen ist GERNEP ein zuverlässiger Partner für eine hochwertige Ausstattung in der Getränke-, Lebensmittel-, Consumer-Healthcare- und Nonfood-Industrie. Seit 2015 sind wir eine 100-prozentige Tochtergesellschaft der benachbarten Krones AG in Neutraubling.

WIR SUCHEN

	Inland	Ausland
Praktikum	✓	
Werk-student:in	✓	
Bachelor-arbeit		
Master-arbeit		
Trainee-Programm		
Direkt-einstieg	✓	

FAKTEN & DATEN

- Branche: Anlagen- / Maschinenbau
- Hauptsitz: Barbing-Unterheising
- Mitarbeiter:innen: 100

- Einstellungskriterien: Weitere Informationen zu den offenen Stellenausschreibungen finden Sie online auf unserer Karriereseite: https://www.gernep.de/unternehmen/karriere/

CONNECTEN SIE MIT UNS

Michaela Hammerschmid
Personalleitung

- E-Mail: info@gernep.de
- Homepage: https://www.gernep.de/unternehmen/karriere/

ANK A B BW EI IM M S

gerresheimer

THE FUTURE IS YOURS TO CREATE

We want your talent!

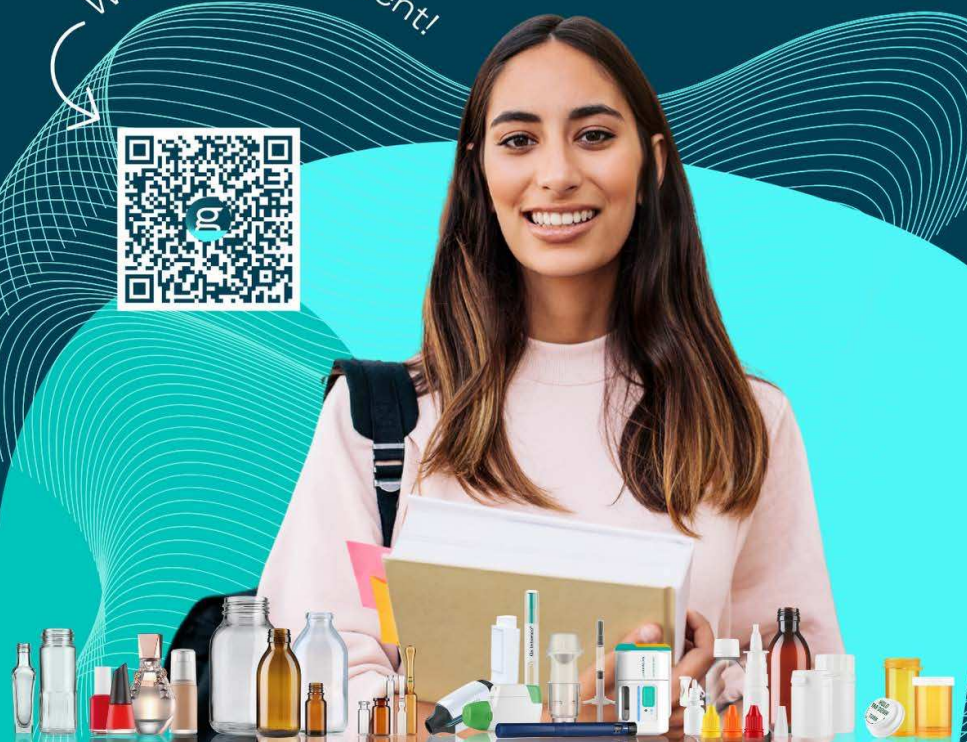

GERRESHEIMER REGENSBURG GMBH

gerresheimer

ÜBER UNS

Gerresheimer ist der globale Partner für Pharmazie, Biotech, Gesundheit und Kosmetik mit einem sehr breiten Produktspektrum für Arzneimittel- und Kosmetikverpackungen sowie Drug Delivery Devices. Die Business Unit Medical Systems produziert weltweit mit über 3.500 Mitarbeitern kundenspezifische, spritzgegossene Kunststoffbaugruppen sowie Primärpackmittel aus Glas und Kunststoff.

WIR SUCHEN

	Inland	Ausland
Praktikum	✓	
Werk-student:in	✓	
Bachelor-arbeit	✓	
Master-arbeit	✓	
Trainee-Programm	✓	
Direkt-einstieg	✓	

FAKTEN & DATEN

- Branche: Biotechnik/Pharmazie
- Hauptsitz: Regensburg
- Weitere Standorte: Wackersdorf, Pfreimd, Bünde, Münster, Dongguan City, Horšovský Týn, Indaiatuba, Skopje, Peachtree City
- Mitarbeiter:innen: 3.500

CONNECTEN SIE MIT UNS

Alina Schulz (Junior Specialist global HR Projects)
alina.schulz@gerresheimer.com
Gerresheimer Regensburg GmbH
Oskar-von-Miller-Straße 6
92442 Wackersdorf
Germany

- E-Mail: alina.schulz@gerresheimer.com
- Homepage: https://www.gerresheimer.com/karriere/jobs/stellenangebote

ANK A B BW EI IM M S

?

GKC
DR. ÖTTL & PARTNER
DAIRY & FOOD
CONSULTING AG

Du suchst abwechslungsreiche Aufgaben und neue Herausforderungen? Du arbeitest gerne im Team und möchtest deine Ideen in dein alltägliches Doing einfließen lassen? Dann bist du bei uns richtig!

WIR SIND EIN TEAM

Die einzige Sache, auf die wir noch stolzer sind als auf unsere Software, ist unser Team.

WIR sind Informatiker:innen, Betriebswirtschaftler:innen und Lebensmitteltechnolog:innen.

WIR sind jung - unser Team hat ein durchschnittliches Alter von 33 Jahren.

WIR stehen nicht auf 9-to-5 und legen uns unsere Arbeitszeiten, wie es am besten für uns und unser Team passt.

WIR arbeiten gerne und feiern noch lieber. Feste und außergewöhnliche Events sind bei uns in der Firmenkultur verankert. Sei es beim winterlichen Fahrsicherheitstraining in den Bergen oder beim Bouldern - wir stärken unseren Zusammenhalt und wachsen gemeinsam.

WIR SUCHEN...

- DIREKTEINSTEIGER:IN
- WERKSTUDENT:IN
- BACHELORAND:IN
- MASTERAND:IN
- PRAKTIKANT:IN

JOIN OUR TEAM

https://gkc.eu/de/karriere/

GKC DR. ÖTTL & PARTNER AG

GKC
DR.ÖTTL & PARTNER
DAIRY AND FOOD
CONSULTING AG

ÜBER UNS

Die GKC AG am Standort Eching bei Landshut berät seit mehr als 35 Jahren Unternehmen der Molkerei- und Lebensmittelindustrie. Mit langjähriger Erfahrung und fundierter Branchenkenntnis begleiten wir unsere Kund:innen bei der Digitalisierung ihrer Geschäftsprozesse. Dabei setzen wir auf FELIX® - unserer firmeneigenen Software, die wir gemeinsam im Team und in Zusammenarbeit mit unseren Kunden entwickeln. Aus der Praxis – für die Praxis.

WIR SUCHEN

	Inland	Ausland
Praktikum	✓	
Werk-student:in	✓	
Bachelor-arbeit	✓	
Master-arbeit	✓	
Trainee-Programm		
Direkt-einstieg	✓	

FAKTEN & DATEN

- Branche: Unternehmensberatung
- Hauptsitz: Eching (bei Landshut)
- Mitarbeiter:innen: 30

CONNECTEN SIE MIT UNS

GKC Dr. Öttl & Partner AG
Hofmark 6a
84174 Eching

Ansprechpartner: Andreas Hoferer und Julia Wegele

- E-Mail: personal@gkc.de
- Homepage: www.gkc.de

Starte mit uns in Deine Zukunft!

Gluth Systemtechnik bietet individuelle und innovative **Lösungen** im Sondermaschinenbau. Dabei setzen wir auf **modulare Systeme** und arbeiten mit modernster Konstruktions- und Produktions-Technologie.

Dein Einstieg bei uns...

- ✓ Abschlussarbeit
- ✓ Praktikum
- ✓ Duales Studium
- ✓ Direkteinstieg

In den Bereichen...

- ✓ SPS- und Robotik-Programmierung
- ✓ Inbetriebnahme/ Techniker:in
- ✓ Konstruktion



Wir haben einige **Benefits** zu bieten...

- Flexible Arbeitszeiten & mobile Arbeit
- Hochwertige Arbeitskleidung & ergonomische Arbeitsplätze
- Fortbildungs-möglichkeiten
- Fahrrad-leasing
- Betriebliche Altersvorsorge

Wir freuen uns auf Deine Bewerbung

Einfach per Mail an **bewerbung@gluth.eu**

Alle Infos unter
www.gluth.de/studenten

Gluth Systemtechnik GmbH
Steinweg 66 | 94315 Straubing | 09421 544–0

Gluth SYSTEM TECHNIK

GLUTH SYSTEMTECHNIK GMBH

ÜBER UNS

Die Gluth Systemtechnik GmbH baut seit Jahrzehnten individuelle und innovative Sondermaschinen in Straubing. Diese Anlagen werden vorwiegend für die Automobilindustrie, aber auch für die Bereiche Elektronik, Hydraulik, Medizintechnik und Hausgeräte entwickelt, konstruiert, gefertigt und programmiert. Um den Kunden erfolgreiche Maschinenlösungen bieten zu können, setzen wir auf innovationsfreudige und kreative Mitarbeiter, die neue Ansätze und Ideen einbringen.

WIR SUCHEN

	Inland	Ausland
Praktikum	✓	
Werk-student:in		
Bachelor-arbeit	✓	
Master-arbeit	✓	
Trainee-Programm		
Direkt-einstieg	✓	

FAKTEN & DATEN

- Branche: Anlagen- / Maschinenbau
- Hauptsitz: Straubing
- Mitarbeiter:innen: 180

- Einstellungskriterien: Dein Fachwissen ist uns wichtig, aber auch deine Begeisterung für Technik, Kreativität und Teamfähigkeit.

CONNECTEN SIE MIT UNS

Gluth Systemtechnik GmbH
Steinweg 66
94315 Straubing

- E-Mail: bewerbung@gluth.eu
- Homepage: www.gluth.de

ANK A B BW EI IM M S

GOLDBECK OST GMBH

GOLDBECK

ÜBER UNS

GOLDBECK realisiert zukunftsweisende Immobilien in Europa. Wir verstehen Gebäude als Produkte und bieten alle Leistungen aus einer Hand: vom Design über den Bau bis zu Services im Betrieb. Aktuell beschäftigt unser Familienunternehmen mehr als 12.000 Mitarbeitende an über 100 Standorten bei einer Gesamtleistung von über 6 Mrd. Euro. Unser Anspruch „building excellence“ steht dabei für Spitzenleistungen beim Planen, Bauen und Betreiben sowie die Weiterentwicklung unserer Talente.

WIR SUCHEN

	Inland	Ausland
Praktikum	✓	✓
Werkstudent:in	✓	
Bachelorarbeit	✓	
Masterarbeit	✓	
Traineeprogramm	✓	✓
Direkteinstieg	✓	✓

FAKTEN & DATEN

- Branche: Bau
- Hauptsitz: Bielefeld
- Weitere Standorte: u.a. Regensburg, Nürnberg, Erfurt, Dresden, Plauen, Suhl, Coburg
  über 100 Standorte europaweit
- Umsatz: 6 Mrd. Euro
- Mitarbeiter:innen: 12.000

CONNECTEN SIE MIT UNS

GOLDBECK Ost GmbH
Human Resources, Sabrina Roßbach
Zum Bahndamm 18
08233 Treuen

- E-Mail: sabrina.rossbach@goldbeck.de
- Homepage: https://www.goldbeck.de/job-finden

ANK A B BW EI IM M S

GRANT THORNTON AG

ÜBER UNS

Grant Thornton gehört zu den zehn größten Wirtschaftsprüfungsgesellschaften in Deutschland. Rund 1.900 Mitarbeitende betreuen an zehn Standorten neben dem gehobenen nationalen und internationalen Mittelstand auch börsennotierte Unternehmen. Das Prüfungs- und Beratungsunternehmen besteht aus den Geschäftsbereichen Audit & Assurance, Tax, Advisory und Legal. Die Gesellschaft ist das deutsche Mitglied von Grant Thornton International Ltd. Mit über 73.000 Mitarbeitenden in rund 150 Ländern berät das

WIR SUCHEN

	Inland	Ausland
Praktikum	✓	
Werk-student:in	✓	
Bachelor-arbeit		
Master-arbeit		
Trainee-Programm		
Direkt-einstieg	✓	

FAKTEN & DATEN

- Branche: Unternehmensberatung
- Hauptsitz: Düsseldorf
- Weitere Standorte: München Stuttgart Frankfurt Wiesbaden Berlin Leipzig Viersen Hamburg Köln
- Umsatz: 212 Mio. Euro
- Mitarbeiter:innen: 1.900

CONNECTEN SIE MIT UNS

Grant Thornton AG
Wirtschaftsprüfungsgesellschaft
Recruiting & Personalmarketing
Johannstraße 39, 40476 Düsseldorf

- E-Mail: karriere@de.gt.com
- Homepage: https://www.grantthornton.de/karriere/

ANK A B BW EI IM M S

GRUBER INNENAUSBAU-HOLZBAU GMBH

ÜBER UNS

Die Unternehmensgruppe Gruber wurde 1963 in Rötz/Bernried als Zimmerei gegründet. Heute versteht sich der familiengeführte Mittelständler mit knapp 280 Mitarbeitern als Qualitäts-Dienstleister im Ausbau und Holzbau. Gemäß der Gruber-Philosophie „Spürbar mehr Freiraum“ pflegen wir eine offene Firmenkultur mit flachen Hierarchien.

WIR SUCHEN

	Inland	Ausland
Praktikum	✓	
Werk-student:in	✓	
Bachelor-arbeit	✓	
Master-arbeit	✓	
Trainee-Programm		
Direkt-einstieg	✓	

FAKTEN & DATEN

- Branche: Bau
- Hauptsitz: Gruberweg 11, 92444 Rötz/Bernried
- Weitere Standorte: 92444 Rötz, 93426 Roding/Altenkreith
- Umsatz: 62 Mio. Euro
- Mitarbeiter:innen: 280

- Einstellungskriterien: Bodenständigkeit, Organisierte Arbeitsweise, Fairness, Macher-Mentalität

CONNECTEN SIE MIT UNS

Gruber Innenausbau-Holzbau GmbH
Gruberweg 11
92444 Rötz/Bernried

- E-Mail: personal@gruber-gruppe.com
- Homepage: https://www.gruber-unternehmensgruppe.de/karriere/

ANK A B BW EI IM M S

GUGGENBERGER GMBH

ÜBER UNS

Wir sind ein modernes Unternehmen mit aktuell etwa 500 Mitarbeiterinnen und Mitarbeitern in Mintraching, südlich des Weltkulturerbes Regensburg. Seit über 75 Jahren sind wir erfolgreich tätig in den Bereichen Hoch- und Tiefbau, im SF-Bau sowie in der Produktion von Kies, Transportbeton und Asphaltmischgut. Sie möchten beruflich in einer Schlüsselbranche durchstarten, die Ihnen beste Perspektiven und Entwicklungsmöglichkeiten bietet? Dann ist Guggenberger die richtige Adresse für Sie.

WIR SUCHEN

	Inland	Ausland
Praktikum	✓	
Werk-student:in	✓	
Bachelor-arbeit		
Master-arbeit		
Trainee-Programm		
Direkt-einstieg	✓	

FAKTEN & DATEN

- Branche: Bau
- Hauptsitz: Mintraching
- Umsatz: 100 Mio. Euro
- Mitarbeiter:innen: ca. 500

CONNECTEN SIE MIT UNS

Guggenberger GmbH
Mintrachinger Straße 5
93098 Mintraching

- E-Mail: bewerbung@guggenberger-bau.de
- Homepage: www.guggenberger-bau.de

ANK A B BW EI IM M S

Das mobile Karriereevent des CONNECTA e.V.

10 Unternehmen stellen sich an **ausgewählten Firmenstandorten** einer begrenzten Anzahl Studierender vor.

Das war CONNECTA on Tour 2024

- **Werksführung** bei Maschinenfabrik Reinhausen GmbH und evopro systems engineering AG
- **10 namhafte Unternehmen** an 2 Standorten
- Zahlreiche Berufsangebote
- **90 Studierende**
- **Bustransfer** zwischen den Standorten
- **Verpflegung** bei den Gastgebern
- Vom CONNECTA e.V. organisiertes **Aftershow-Event** im Haus Heuport

Weitere Informationen auf
www.connecta-regensburg.de

CONNECTA on Tour

CONNECTA
our passion. your career.

GÜNTER STAHL GMBH

Günter Stahl GmbH
Personal- und IT-Unternehmensberatung

ÜBER UNS

Sie planen gerade die ersten Karriereschritte nach Ihrem Abschluss? Dann bauen Sie auf ein professionelles Netzwerk. Wir suchen engagierte und qualifizierte Mitarbeiter für mittelständische und große Unternehmen unterschiedlicher Branchen. Mit Know-how, Menschenkenntnis und ausgezeichneten Kontakten bringen wir dabei immer die Partner zusammen, die bestens zusammenpassen.

WIR SUCHEN

	Inland	Ausland
Praktikum		
Werk-student:in		
Bachelor-arbeit		
Master-arbeit		
Trainee-Programm		
Direkt-einstieg	✓	

FAKTEN & DATEN

- Branche: Personalberatung
- Hauptsitz: Eichenstraße 12
  92442 Wackersdorf

CONNECTEN SIE MIT UNS

info@ubstahl.de

- E-Mail: info@ubstahl.de
- Homepage: https://www.ubstahl.de/
  https://www.ubstahl.de/stellenportal/

ANK A B BW EI IM M S

HAHN SOFTWARE



```
while (UsingLatest ( TechStack && itEquipment )) {
      if (youLikeAgility && ChallengingProjects )
            Apply (at: hahnsoftware);
}
// develop software, develop yourself
```





HAHN SOFTWAREENTWICKLUNG GMBH

ÜBER UNS

Ganz nach unserem Motto individual, solid, agile unterstützen wir als Experte für businessorientierte Individualsoftware unsere Kundschaft bei der Programmierung, dem Projektmanagement und dem Training kundeninterner Entwicklungsteams. Darüber hinaus bieten wir als Consulting Partner für maßgeschneiderte Digitalisierungslösungen unserer Kundschaft einen Mehrwert und stehen diesen bei der digitalen Transformation ihrer Unternehmen zur Seite.

WIR SUCHEN

	Inland	Ausland
Praktikum	✓	
Werk-student:in		
Bachelor-arbeit		
Master-arbeit		
Trainee-Programm		
Direkt-einstieg	✓	

FAKTEN & DATEN

- Branche: IT-Dienstleistungen
- Hauptsitz: Maxhütte-Haidhof, Deutschland
- Weitere Standorte: Wien, Österreich
  Rabat, Marokko
- Mitarbeiter:innen: 80

- Einstellungskriterien: Interessierte Studenten (m/w/d) und Absolventen (m/w/d) mit Leidenschaft für die Softwareentwicklung und ersten Erfahrungen in Webtechnologien wie C# oder Typscript/Javacscript.

CONNECTEN SIE MIT UNS

Hahn Softwareentwicklung GmbH
Friedhofstraße 11
93142 Maxhütte-Haidhof

- E-Mail: karriere@hahn-software.io
- Homepage: www.hahn-software.io/karriere

HALLO WELT! GMBH

ÜBER UNS

Die Hallo Welt! GmbH ist das Unternehmen hinter BlueSpice, der quelloffenen Wiki-Software für Unternehmen, die mit über 1.000.000 Downloads in mehr als 160 Ländern verbreitet ist. Wir setzen konsequent auf Open-Source und gehört zu den weltweit führenden Unterstützern von MediaWiki.

WIR SUCHEN

	Inland	Ausland
Praktikum	✓	
Werk-student:in	✓	
Bachelor-arbeit		
Master-arbeit		
Trainee-Programm		
Direkt-einstieg	✓	

FAKTEN & DATEN

- Branche: Softwareentwicklung
- Hauptsitz: Regensburg
- Mitarbeiter:innen: über 40 Mitarbeiter

- Einstellungskriterien: Gute Studienleistungen, Eigeninitiative, Engagement, Aufgeschlossenheit, gute organisatorische und kommunikative Fähigkeiten, IT-Affinität, Bereitschaft zur Übernahme von Verantwortung.

CONNECTEN SIE MIT UNS

Hallo Welt! GmbH
Bruderwöhrdstraße 29
93055 Regensburg

- E-Mail: career@hallowelt.com
- Homepage: hallowelt.com

HAWE MICRO FLUID GMBH

ÜBER UNS

Mit mehr als 35 Jahren Erfahrung im Bereich der Mini- und Kompakthydraulik hat sich die HAWE Micro Fluid GmbH auf die Entwicklung und Herstellung von Mini- und Kompakthydraulik sowie auf kundenspezifische Systemlösungen spezialisiert. Das Produktportfolio umfasst hydraulische Komponenten, vorkonfigurierte Sets und komplette hydraulische Systemlösungen für medizinische Anwendungen sowie Verriegelungssysteme für Achterbahnen. Die HAWE Micro Fluid GmbH ist Teil der HAWE Hydraulik SE.

WIR SUCHEN

	Inland	Ausland
Praktikum	✓	
Werk-student:in	✓	
Bachelor-arbeit	✓	
Master-arbeit	✓	
Trainee-Programm		
Direkt-einstieg	✓	

FAKTEN & DATEN

- Branche: Medizintechnik
- Hauptsitz: Barbing
- Weitere Standorte: Hauptsitz der HAWE Hydraulik SE: Aschheim/München. Standorte DE: Freising, Kaufbeuren, Sachsenkam, Salem. Standorte weltweit: EMEA, Amerika, Asien.
- Umsatz: 32 Mio. Euro
- Mitarbeiter:innen: 150 (BAR) / 2.770 (Gruppe)

- Einstellungskriterien: Lebenslauf, Anschreiben

CONNECTEN SIE MIT UNS

HAWE Micro Fluid GmbH
Borsigstraße 11
DE-93092 Barbing
www.hawe.com/jobs

- E-Mail: s.schell@hawe-microfluid.com
- Homepage: www.hawe.com

ANK A B BW EI IM M S

HEIDELBERG

Web Carton Converting GmbH



Du suchst:

Praktikum
Direkteinstieg
Abschlussarbeit
Werkstudentenstelle

Bewirb dich initiativ und sieh dir unsere weiteren Stellenagebote an!

heidelberg.com/weiden

Am Forst 17,
92637 Weiden i.d.OPf.

HEIDELBERG WEB CARTON CONVERTING GMBH

ÜBER UNS

Arbeitgeber mit dem Charme eines mittelständischen Unternehmens und der Power eines Weltmarktführers! Am Standort Weiden konstruieren, montieren und installieren wir innovative Inline-Rollendruckmaschinen. Unsere Anlagen vereinen Drucken, Veredeln und Stanzen von der Papierrolle zur fertig gestanzten Verpackung in nur einem Arbeitsgang. Mit Hilfe unserer Druckmaschinen produzieren unsere Kunden weltweit Verpackungen aller Art, von Kosmetik über Getränke- und Pharma- bis hin zu Lebensmitteln.

WIR SUCHEN

	Inland	Ausland
Praktikum	✓	
Werkstudent:in	✓	
Bachelorarbeit	✓	
Masterarbeit	✓	
Trainee-Programm	✓	
Direkteinstieg	✓	

FAKTEN & DATEN

- Branche: Anlagen- / Maschinenbau
- Hauptsitz: Heidelberg Druckmaschinen AG, Heidelberg
- Weitere Standorte: Amstetten, Brandenburg, Kiel, Langgöns-Oberkleen, Ludwigsburg, Wiesloch-Walldorf
- Umsatz: 244 Mrd. Euro
- Mitarbeiter:innen: 9.550

- Einstellungskriterien: Gemäß unserem Motto „Listen, Inspire, Deliver“ suchen wir Mitdenker und Macher, die Eigenverantwortung übernehmen, vorausdenken und aktiv zusammenarbeiten, um herausragende Lösungen für unsere Kunden zu liefern.

CONNECTEN SIE MIT UNS

Heidelberg Web Carton Converting GmbH
Am Forst 17
92637 Weiden i. d. Opf.

- E-Mail: wed.bewerbung@heidelberg.com
- Homepage: https://www.heidelberg.com/global/de/about_heidelberg/company/product

ANK A B BW EI IM M S

#newtalents

HEIDENHAIN



Technologie, die begeistert.
Stetiger Fortschritt.
Zukunft gestalten.

Hightech made in Germany. Dafür steht der Name HEIDENHAIN. Technologie ist der Schlüssel, um neue Wege zu gehen und Zukunft zu gestalten. Die Basis dafür schaffen zum einen unsere hochpräzisen Produkte, vom Messgerät über die Antriebstechnik bis hin zur CNC-Steuerung. Und zum anderen unsere Mitarbeiter. Möchten Sie Wert schaffen? Den Fortschritt selbst entwickeln? Und sich individuell entfalten? Dann sind Sie hier richtig, im Softwareteam in Hannover oder am Hauptsitz in Traunreut.

Werden Sie Teil des Fortschritts! Bewerben Sie sich noch heute.
www.heidenhain.de/karriere

Ihre Einstiegsmöglichkeiten:

- Duale Studiengänge
- Stipendien
- Praktika
- Bachelor- und Masterarbeiten
- Direkteinstieg

heidenhain_newtalents

+49 151 20321805

HEIDENHAIN

HEIDENHAIN

HEIDENHAIN

ÜBER UNS

Pionierleistungen in der Mess- und Steuerungstechnik – dafür steht der Name HEIDENHAIN seit mehr als 135 Jahren. Als Technologieführer treiben wir mit innovativen NC-Steuerungen und Hochpräzisions-Messgeräten neue Entwicklungen in der automatisierten Fertigung voran – u. a. in der Elektronik- und Halbleiterproduktion. Ein ideales Umfeld für technologiebegeisterte Menschen, die mehr bewegen wollen.

WIR SUCHEN

	Inland	Ausland
Praktikum	✓	
Werk-student:in		
Bachelor-arbeit	✓	
Master-arbeit	✓	
Trainee-Programm		
Direkt-einstieg	✓	

FAKTEN & DATEN

- Branche: Anlagen- / Maschinenbau
- Hauptsitz: 83301 Traunreut
- Weitere Standorte: HEIDENHAIN ist ein internationaler Konzern mit eigenen Vertriebs- und Servicegesellschaften, Tochterunternehmen und Händlern.
- Umsatz: 1,3 Mrd. Euro
- Mitarbeiter:innen: 8.500 (weltweit)

CONNECTEN SIE MIT UNS

Herr Dr. Florian Schindler, Dr.-Johannes-Heidenhain-Str. 5, 83301 Traunreut

- E-Mail: studium@heidenhain.de
- Homepage: https://www.heidenhain.de/karriere

ANK A B BW EI IM M S


Heidrive
A Company of Allied Motion
DEIN ANTRIEB FÜR DIE ZUKUNFT
Mehr dazu unter: heidrive.com/karriere

HEIDRIVE GMBH

ÜBER UNS

Die Heidrive GmbH mit Sitz in Kelheim ist ein mittelständisches Unternehmen mit rund 300 Mitarbeitern. Wir entwickeln und produzieren kundenspezifische Antriebslösungen. Die Synchron-Servo- und Asynchronprodukte werden in den verschiedensten Branchen und in unterschiedlichsten Applikationen eingesetzt. Vom Kaffeevollautomaten bis hin zur komplexen Robotik produziert die Heidrive qualitativ hochwertige Produkte „Made in Germany“.

WIR SUCHEN

	Inland	Ausland
Praktikum	✓	
Werk-student:in	✓	
Bachelor-arbeit	✓	
Master-arbeit	✓	
Trainee-Programm		
Direkt-einstieg	✓	

FAKTEN & DATEN

- Branche: Elektrotechnik
- Hauptsitz: Kelheim
- Weitere Standorte: Mrakov (Tschechien)
- Umsatz: 40 Mio. Euro
- Mitarbeiter:innen: 300

- Einstellungskriterien: individuell nach offenen Vakanzen

CONNECTEN SIE MIT UNS

Heidrive GmbH
Starenstraße 23
93309 Regensburg

- E-Mail: jobs@heidrive.de
- Homepage: https://www.heidrive.com/stellenangebote/

ANK A B BW EI IM M S

HENRICHSEN AG

HENRICHSEN
nachhaltig erfolgreich

ÜBER UNS

Die HENRICHSEN Group optimiert Geschäftsprozesse im Mittelstand durch intelligente Informationsbereitstellung. Wir sind seit 40 Jahren führender Lösungsanbieter kaufmännischer Geschäftsprozesse und Aktenlösungen in den Bereichen Dokumentenmanagement (DMS), Enterprise Content Management (ECM) und Business Process Management (BPM).

WIR SUCHEN

	Inland	Ausland
Praktikum	✓	
Werk-student:in	✓	
Bachelor-arbeit	✓	
Master-arbeit	✓	
Trainee-Programm		
Direkt-einstieg	✓	

FAKTEN & DATEN

- Branche: IT-Dienstleistungen
- Hauptsitz: Straubing
- Weitere Standorte: München (Ismanning)
  Nürnberg
  Dortmund
  Rostock
- Mitarbeiter:innen: 186

- Einstellungskriterien: IT-Affinität, Freude an konzeptionellen Tätigkeiten, eine lösungsorientierte Denkweise, strukturierte Arbeitsweise, Beratungskompetenz, Kommunikationsstärke

CONNECTEN SIE MIT UNS

HENRICHSEN AG, Regensburger Str. 26,
94315 Straubing

- E-Mail: bewerbung@henrichsen.de
- Homepage: https://www.henrichsen.de/karriere/stellenangebote

ANK A B BW EI IM M S

HITACHI ZOSEN INOVA SCHMACK GMBH

Schmack by Hitachi Zosen INOVA

ÜBER UNS

Die Hitachi Zosen Inova Schmack GmbH, ist einer der führenden deutschen Anbieter im Sektor Biogas. Dabei greift das Unternehmen auf mehr als 25 Jahre Erfahrung im Anlagenbau sowie in Wartung, Betrieb und Optimierung von Biogasanlagen zurück. Das Leistungsspektrum der Hitachi Zosen Inova Schmack GmbH umfasst zudem den technischen und biologischen Service, die Betriebsführung sowie den Neubau und die Modernisierung von Anlagen im Bereich Biogas und Power to Gas.

WIR SUCHEN

	Inland	Ausland
Praktikum	✓	
Werk-student:in	✓	
Bachelor-arbeit	✓	
Master-arbeit	✓	
Trainee-Programm		
Direkt-einstieg	✓	

FAKTEN & DATEN

- Branche: Energie- / Wasserversorgung
- Hauptsitz: Schwandorf

CONNECTEN SIE MIT UNS

Martin Winkel
Senior Talent Acquisition Specialist

- E-Mail: martin.winkel@hz-inova.com
- Homepage: https://careers.smartrecruiters.com/HitachiZosenInova?search=schwando

ANK A B BW EI IM M S



© HOCHTIEF (links) / iStock-ollo (rechts)

IHRE ZUKUNFT BEGINNT HIER

Neue Straßen, Brücken, Tunnel oder Bahnverbindungen – eine zukunftsfähige Infrastruktur ermöglicht den Erfolg von morgen. Die Münchener Niederlassung HOCHTIEF Infrastructure Südost realisiert komplexe, spannende Infrastrukturprojekte in Süddeutschland: So bauen wir etwa gemeinsam mit Partnern die A6 zwischen Wiesloch/Rauenberg und Weinsberg aus und sind maßgeblich am Bau der Zweiten S-Bahn-Strammstrecke in München sowie am Ausbau der Linie U3 in Nürnberg beteiligt. Projete mit Perspektiven – auch für Ihre berufliche Karriere: Hochschulabsolventen können bei uns als Trainee oder als Direkteinsteiger durchstarten. Während Ihres Studiums binden wir Sie als Praktikant oder Werkstudent vollständig in unser Tages- und Projektgeschäft ein, sodass Sie von Beginn an praktische Erfahrungen sammeln können. Es erwartet Sie ein offenes Team in einem kollegialen Arbeitsumfeld.

HOCHTIEF
INFRASTRUCTURE

HOCHTIEF INFRASTRUCTURE GMBH

ÜBER UNS

HOCHTIEF ist ein technisch ausgerichteter, globaler Infrastrukturkonzern mit führenden Positionen in seinen Kernaktivitäten Bau, Dienstleistungen und Konzessionen/Public-Private-Partnerships (PPP) und mit Tätigkeitsschwerpunkten in Australien, Nordamerika und Europa. Weitere Informationen unter www.hochtief.de.

WIR SUCHEN

	Inland	Ausland
Praktikum	✓	
Werk-student:in	✓	
Bachelor-arbeit		
Master-arbeit		
Trainee-Programm	✓	
Direkt-einstieg	✓	

FAKTEN & DATEN

- Branche: Bau
- Hauptsitz: Essen
- Weitere Standorte: Berlin, Düsseldorf, Erfurt, Essen, Frankfurt am Main, Hamburg, Hannover, Köln, Mörfelden-Walldorf, München sowie weitere Standorte in Europa, Amerika und Australien
- Umsatz: 27,7 Mrd. Euro
- Mitarbeiter:innen: 41.575 weltweit, 4.810 EU

- Einstellungskriterien: Teamorientierte, engagierte und eigenständige Arbeitsweise, sehr gutes technisches Verständnis, Kommunikationsfähigkeit

CONNECTEN SIE MIT UNS

HOCHTIEF Bewerbermanagement
Zentralabteilung Personal Alfredstraße 236
45133 Essen

- E-Mail: jobs@hochtief.de
- Homepage: https://www.hochtief.de/karriere

ANK A B BW EI IM M S

HORSCH MASCHINEN GMBH

ÜBER UNS

HORSCH ist ein weltweit führender Hersteller von innovativer Landtechnik u. modernen Lösungen für die Bereiche Bodenbearbeitung, Aussaat und Pflanzenschutz. Jeder einzelne Kunde mit seinen individuellen Anforderungen steht im Mittelpunkt des Handelns. Sei Teil unseres Teams u. gestalte die Zukunft der Landwirtschaft aktiv mit. Innovative Landtechnik, Internationalität, ein modernes Arbeitsumfeld und Begegnung auf Augenhöhe - das sind nur einige der Punkte, die HORSCH als Arbeitgeber auszeichnen.

WIR SUCHEN

	Inland	Ausland
Praktikum	✓	
Werk-student:in	✓	
Bachelor-arbeit	✓	
Master-arbeit	✓	
Trainee-Programm		
Direkt-einstieg	✓	

FAKTEN & DATEN

- Branche: Anlagen- / Maschinenbau
- Hauptsitz: Sitzenhof 1, 92421 Schwandorf
- Weitere Standorte: Ronneburg, Landau, Oberpöring, Mapleton/USA, Saskatoon/CA, La Lucine/FRA, Peterborough/UK, Roshchinskiy/RUS, Velyka Soltanivka/UA, Curitiba/BRA, AgroVation/CZ, Harbin/CHN, u.w.
- Umsatz: 885 Mio. Euro
- Mitarbeiter:innen: Mehr als 3.300

- Einstellungskriterien: In unserer Arbeitswelt und den zwischenmenschlichen Beziehungen messen wir uns daran, die Werte von Ownership, klugen Entscheidungen, Verlässlichkeit, Ehrlichkeit, Teilen, Verbesserung und Entwicklung zu leben.

CONNECTEN SIE MIT UNS

HORSCH Maschinen GmbH
Sitzenhof 1
92421 Schwandorf

- Homepage: jobs.horsch.com

ANK A B BW EI IM M S

HORVÁTH

ÜBER UNS

Horváth ist eine internationale, unabhängige Managementberatung mit über 1.400 Mitarbeitenden. Als Topberatung für Transformation, Performance Management und Digitalisierung führen wir Unternehmen und öffentliche Organisationen auf der „Road to sustainable Value“ zu nachhaltigem Erfolg und langfristig hoher Wertschöpfung. Du findest bei uns einzigartigen Teamgeist, die individuelle Förderung deiner Kompetenzen, vielfältige Entwicklungsmöglichkeiten, Flexibilität und unternehmerische Freiräume.

WIR SUCHEN

	Inland	Ausland
Praktikum	✓	✓
Werk-student:in	✓	✓
Bachelor-arbeit	✓	
Master-arbeit	✓	
Trainee-Programm		
Direkt-einstieg	✓	✓

FAKTEN & DATEN

- Branche: Unternehmensberatung
- Hauptsitz: Berlin, Düsseldorf, Frankfurt, Hamburg, München, Stuttgart
- Weitere Standorte: 13 Internationale Standorte in Europa, den USA sowie weiteren globalen Märkten
- Umsatz: 305 Mio. Euro
- Mitarbeiter:innen: 1.400

- Einstellungskriterien: Wir suchen Kolleg:innen, die andere Menschen begeistern können und Spaß an den Herausforderungen haben, die bei uns auf sie warten. Stellenspezifische Anforderungen findest du im Jobportal auf unserer Karriereseite.

CONNECTEN SIE MIT UNS

Horváth
Rotebühlstraße 100
70178 Stuttgart

- E-Mail: career@horvath-partners.com
- Homepage: www.horvath-partners.com/karriere

ANK A B BW EI IM M S

HPE GMBH

ÜBER UNS

Wir planen und entwickeln Ihre Visionen im Bereich technische Gebäudeausrüstung kurz TGA und Infrastruktur nach HOAI.

WIR SUCHEN

	Inland	Ausland
Praktikum	✓	
Werk-student:in	✓	
Bachelor-arbeit	✓	
Master-arbeit	✓	
Trainee-Programm		
Direkt-einstieg	✓	

FAKTEN & DATEN

- Branche: Ingenieurdienstleistungen
- Hauptsitz: Bahnzaunerweg 3b
  84381 Johanniskirchen
- Weitere Standorte: Ingenieurbüro HPE GmbH
  TechBase Regensburg
  Franz-Mayer-Straße 1
  93053 Regensburg
- Mitarbeiter:innen: 55

CONNECTEN SIE MIT UNS

Ingenieurbüro HPE GmbH
Bahnzaunerweg 3b
84381 Johanniskirchen

Bewerbung E-Mail: bewerbung@ib-hpe.de
Bewerbung Whatsapp: +49 8564 963000

- E-Mail: bewerbung@ib-hpe.de
- Homepage: https://ib-hpe.de/

ANK A B BW EI IM M S

HUBER SE

HUBER TECHNOLOGY
WASTE WATER Solutions

ÜBER UNS

Die HUBER SE mit Sitz in Berching/Deutschland ist ein weltweit agierendes Unternehmen im Bereich Wasseraufbereitung, Abwasserreinigung und Schlammbehandlung. Mehr als 1.500 Mitarbeiter weltweit, davon mehr als 850 im Stammhaus in Berching, entwickeln und fertigen Produkte, projektieren und erstellen Systemlösungen für Kommune und Industrie.

WIR SUCHEN

	Inland	Ausland
Praktikum	✓	
Werk-student:in	✓	
Bachelor-arbeit	✓	
Master-arbeit	✓	
Trainee-Programm		
Direkt-einstieg	✓	

FAKTEN & DATEN

- Branche: Anlagen- / Maschinenbau
- Hauptsitz: Erasbach (Berching)
- Weitere Standorte: In mehr als 60 Ländern unterstützt HUBER in enger Zusammenarbeit mit eigenen Tochterfirmen und Büros, sowie Vertriebspartnern seine Kunden.
- Mitarbeiter:innen: 850 Berching, 1.500 weltweit

CONNECTEN SIE MIT UNS

Kristina Kölbl: +49-8462-201-146
Julia Pöppel: +49-8462-201-156
Annalena Krauser: +49-8462-201-142

- E-Mail: personal@huber.de
- Homepage: https://www.huber-se.com/de-de/
  https://karriere.huber.de/

ANK A B BW EI IM M S



BKW ENGINEERING

IFB Eigenschenk

Wir machen Lebensräume lebenswert.

IFB EIGENSCHENK GMBH

ÜBER UNS

Neben unserem allgemeinen nachhaltigen Engagement sehen wir in unseren Dienstleistungen eine sinnvolle Tätigkeit und auch die Möglichkeit, die Zukunft positiv und ressourcenschonend zu gestalten. Dazu benötigen wir die Unterstützung von Mitarbeitenden, die dieselbe Leidenschaft für Bauprojekte antreibt und sich Raum zur freien Entfaltung wünschen. Unsere Arbeitsbereiche reichen von Geotechnik, Planung und Bauüberwachung bis hin zu Wasser und Umwelt.

WIR SUCHEN

	Inland	Ausland
Praktikum	✓	
Werk-student:in	✓	
Bachelor-arbeit	✓	
Master-arbeit		
Trainee-Programm		
Direkt-einstieg	✓	

FAKTEN & DATEN

- Branche: Ingenieurdienstleistungen
- Hauptsitz: Deggendorf
- Weitere Standorte: Regensburg, Hamburg, München, Freital
- Umsatz: 11 Mio. Euro
- Mitarbeiter:innen: 180

- Einstellungskriterien: Leidenschaft für Bauingenieurswesen, selbstständige Arbeitsweise und aktive Teamfähigkeit

CONNECTEN SIE MIT UNS

IFB Eigenschenk GmbH
Julius Krieg & Michaela Kröll
Mettener Straße 33
94469 Deggendorf

- E-Mail: bewerbung@eigenschenk.de
- Homepage: https://eigenschenk.de/karriere/

ANK A B BW EI IM M S

IGZ INGENIEURGESELLSCHAFT FÜR LOGISTISCHE INFORMATIONSSYSTEME MBH

WORK WITH PASSION

ÜBER UNS

Wir sind Expert:innen für intelligente SAP Lösungen für Automatisierung von Lager, Produktion und Transport. Unser Ziel: Abläufe und Prozesse für unsere Kunden einfacher, effizienter und zukunftsfähiger zu gestalten. Die Leidenschaft dafür teilen 550 Mitarbeitende mit uns, mit denen wir uns stets weiterentwickeln und nie stehen bleiben.

WIR SUCHEN

	Inland	Ausland
Praktikum	✓	
Werk-student:in	✓	
Bachelor-arbeit	✓	
Master-arbeit	✓	
Trainee-Programm	✓	
Direkt-einstieg	✓	

FAKTEN & DATEN

- Branche: Softwareentwicklung
- Hauptsitz: Falkenberg
- Weitere Standorte: Erbendorf
- Umsatz: 65 Mio. Euro
- Mitarbeiter:innen: 550

- Einstellungskriterien: Interesse an IT, Technik und logistischen Themenstellungen

CONNECTEN SIE MIT UNS

Corinna Mark
IGZ | DIE SAP INGENIEURE
Personal
Logistikweg 1
95685 Falkenberg

- E-Mail: jobs@igz.com
- Homepage: www.igz.com/karriere

ANK A B BW EI IM M S

ILP² INGENIEURE GMBH & CO. KG

Ingenieure GmbH & Co. KG

ÜBER UNS

Wir, die ilp² Ingenieure, erbringen vielfältige und anspruchsvolle Planungsleistungen vor allem im Brückenbau für Straße und Schiene. Unser Team besteht aus motivierten Ingenieur:innen und Konstrukteur:innen verschiedener Fachgebiete, die standortübergreifend zusammenarbeiten. Gemeinsam stellen wir unsere Projektziele sicher und können dabei Hand in Hand neue Ideen umsetzen. Über unsere Projektarbeit hinaus versuchen wir fortlaufend den fachlichen Austausch sicherzustellen.

WIR SUCHEN

	Inland	Ausland
Praktikum	✓	
Werk-student:in	✓	
Bachelor-arbeit		
Master-arbeit		
Trainee-Programm		
Direkt-einstieg	✓	

FAKTEN & DATEN

- Branche: Ingenieurdienstleistungen
- Hauptsitz: München
- Weitere Standorte: Miesbach, Rosenheim
- Mitarbeiter:innen: 40

- Einstellungskriterien: Wir suchen vorzugsweise Ingenieur*innen des konstruktiven Ingenieurbaus und Bauinformatiker*innen, die bereit sind, mit uns im digitalen Bauen neue Wege zu gehen.

CONNECTEN SIE MIT UNS

ilp² Ingenieure GmbH & Co. KG
Koppstraße 14
81379 München

- E-Mail: karriere@ilp2.de
- Homepage: https://ilp2.de/karriere/

ANK A B BW EI IM M S



Quartiersentwicklung VIVO 3 (450 Einheiten), Galgenberg

IMMOBILIEN ZENTRUM

WIR MACHEN IMMOBILIEN.

Über sich hinauszuwachsen ist unser **Ansporn**.
Daher sind wir fortlaufend auf der Suche nach **kreativen Köpfen** und **Teamplayern**, die uns bei der **Realisierung** unserer Immobilienprojekte unterstützen. Werde Teil unseres Wachstums, bringe **Deine Ideen** ein und beteilige Dich an unserem **Erfolg**.

JOIN OUR TEAM (M/W/D)

- Bauingenieure
- Architekten
- techn. Projektentwickler
- Immobilienökonomen (Gewerbe & Eigenbestand)
- Business Manager (Controlling & Rechnungswesen)

Mehr Infos:



Revitalisierung eines Quartiers (900 Einheiten), Ganghofersiedlung



Sanierung / Neubau Marina Quartier, Alter Schlachthof

Weitere Einblicke hinter die Kulissen gibt es auf
Instagram, Facebook & Youtube unter **@immobilienzentrum.**

IMMOBILIEN ZENTRUM HOLDING AG

IMMOBILIEN ZENTRUM

ÜBER UNS

Seit über 30 Jahren plant, entwickelt, realisiert und vermarktet das Immobilien Zentrum mit mehr als 50 Mitarbeitern Wohn(t)räume und Gewerbeimmobilien in und um Regensburg, München und Ingolstadt. Unsere Kernkompetenz liegt in der Bauland- und Grundstücksentwicklung sowie der Quartiers- und Stadtentwicklung. Die Vermarktung von Neubau- und Bestandsimmobilien sowie die Revitalisierung und Sanierung von Gebäuden runden unser Leistungsangebot ab. WIR MACHEN IMMOBILIEN. Mach mit!

WIR SUCHEN

	Inland	Ausland
Praktikum	✓	
Werk-student:in	✓	
Bachelor-arbeit	✓	
Master-arbeit		
Trainee-Programm	✓	
Direkt-einstieg	✓	

FAKTEN & DATEN

- Branche: Immobilien
- Hauptsitz: Regensburg
- Umsatz: 46 Mio. Euro
- Mitarbeiter:innen: 50

CONNECTEN SIE MIT UNS

Immobilien Zentrum Holding AG
Personalabteilung
Thurmayerstraße 4
93049 Regensburg

- E-Mail: bewerbung@immobilienzentrum-karriere.de
- Homepage: www.immobilienzentrum.de/karriere

ANK A B BW EI IM M S

Implenia



WIR SUCHEN DICH!

SCHAU DIR UNSERE OFFENEN STELLEN IN MÜNCHEN UND NÜRNBERG AN:

MÜNCHEN

NÜRNBERG

IMPLENIA HOCHBAU GMBH

ÜBER UNS

Als führender Schweizer Bau- und Immobiliendienstleister entwickelt, realisiert und bewirtschaftet Implenia Lebensräume, Arbeitswelten und Infrastruktur in der Schweiz und in Deutschland. Implenia Hochbau gehört zur Implenia Gruppe und zählt zu den wegweisenden Akteuren im Bereich Hochbau in Deutschland. Unsere Kompetenzen erstrecken sich von der Auftragsentwicklung über die Planung, schlüsselfertige Neuerrichtung bis hin zur Sanierung und Bestandsoptimierung aller gängigen Immobilienarten.

WIR SUCHEN

	Inland	Ausland
Praktikum	✓	✓
Werk-student:in	✓	
Bachelor-arbeit	✓	
Master-arbeit	✓	
Trainee-Programm	✓	
Direkt-einstieg	✓	

FAKTEN & DATEN

- Branche: Bau
- Hauptsitz: Raunheim bei Frankfurt/Main-Deutschland, Opfikon bei Zürich-Schweiz
- Weitere Standorte: 24 Standorte in Deutschland
- Umsatz: 3,6 Mrd. Euro
- Mitarbeiter:innen: 9.000 europaweit

- Einstellungskriterien: Sehr gute deutsche Sprachkenntnisse, hohe Einsatzbereitschaft und Motivation, Teamgeist, frische Ideen, Begeisterung an Projekten/Projektarbeit

CONNECTEN SIE MIT UNS

Elisabeth Wachter
Implenia Hochbau GmbH
Landsberger Strasse 290a
80687 München
elisabeth.wachter@implenia.com

- Homepage: https://implenia.com/de-de/karriere/jobs/

ANK A B BW EI IM M S

intech



The **Heartbeat** of **Mobility**

Einsteigen! Entwickel mit uns das Auto von morgen und den Schienenverkehr der Zukunft. Du studierst Ingenieurwesen, Informatik, Technik, Wirtschaftswissenschaften oder etwas Vergleichbares? Dann steig ein und erlebe unseren besonderen in-tech Spirit!

- **Praktikum**
- **Abschlussarbeit**
- **Werkstudent**
- **Berufseinstieg**

Unsere **Benefits**

- Homeoffice
- flexible Arbeitszeiten
- Umweltbewusstsein
- Weiterbildung
- Teamevents
- K.O.K.S.
- Rabatte
- Hunde erlaubt

www.in-tech.com

IN-TECH GMBH

ÜBER UNS

Wir gestalten die Mobilität der Zukunft: in-tech entwickelt mit rund 2200 Mitarbeitenden weltweit Hard- und Softwarelösungen für die Branchen Automotive Electronics, Electrified, Smart Industry und Transport Systems. Mit unseren innovativen Produkten und Dienstleistungen machen wir den Alltag intelligent, nachhaltig und sicher. Bei uns gibt es vielfältige Aufgaben in den Bereichen Entwicklung, Systemintegration, Analyse oder Projektmanagement.

WIR SUCHEN

	Inland	Ausland
Praktikum	✓	
Werk-student:in	✓	
Bachelor-arbeit	✓	
Master-arbeit	✓	
Trainee-Programm		
Direkt-einstieg	✓	

FAKTEN & DATEN

- Branche: Ingenieurdienstleistungen
- Hauptsitz: Parkring 32, 85748 Garching bei München
- Weitere Standorte: München/Garching, Ingolstadt, Leipzig, Wolfsburg, Braunschweig, Renningen, Weissach-Flacht, Kirchheim-Nabern, Friedrichshafen, Berlin, Wien (Österreich), Warwick (UK), uvm.
- Umsatz: 144 Mio. Euro
- Mitarbeiter:innen: 2.200

CONNECTEN SIE MIT UNS

in-tech GmbH
Parkring 32
85748 Garching bei München

- E-Mail: bewerbung@in-tech.com
- Homepage: https://www.in-tech.com/karriere/karriere-bei-in-tech

ANK A B BW EI IM M S



INconnect

INNOVATIVE INFRASTRUCTURE

- BREITBANDAUSBAU
- FLÄCHENENTWICKLUNG
- SOFTWAREENTWICKLUNG
- TIEFBAU
- MONTAGE
- CONSULTING
- LADEINFRASTRUKTUR

INconnect GmbH
Junkers-Ring 17
85098 Großmehring

www.inconnect.de
0841 / 993525-0
kontakt@inconnect.de

INCONNECT GMBH

ÜBER UNS

WIR ENTWERFEN ZUKUNFT
Glasfaser - Ladeinfrastruktur - Flächenentwicklung

Die INconnect GmbH bietet eine breite Palette an Planungs- und Tiefbauleistungen an und unterstützt ihre Auftraggeber in den Bereichen Breitbandausbau, Energie, Vermessung, Elektroinstallation (Ladeinfrastruktur) und IT-Dienstleistungen.

WIR SUCHEN

	Inland	Ausland
Praktikum		
Werk-student:in		
Bachelor-arbeit		
Master-arbeit		
Trainee-Programm		
Direkt-einstieg	✓	

FAKTEN & DATEN

- Branche: Telekommunikation
- Hauptsitz: Großmehring bei Ingolstadt
- Weitere Standorte: Wir sind mittlerweile an vier Standorten in Deutschland vertreten: Großmehring (Hauptsitz), Hamburg, Heilbad Heiligenstadt und Kleve
- Mitarbeiter:innen: 150

- Einstellungskriterien: Für uns zählt weniger, was du studiert oder bisher gemacht hast. Wichtig bist du als Mensch, und dass wir zueinander passen.

CONNECTEN SIE MIT UNS

Frau Michaela Förg
Junkers-Ring 17
85098 Großmehring
bewerbung@inconnect.de

- E-Mail: bewerbung@inconnect.de
- Homepage: https://inconnect.de/

ANK A B BW EI IM M S



Unsere Chips verändern die Welt, Du kannst es auch. Deine Karriere startet jetzt.

Unser Alltag ist längst digital. Unsere Welt ist im Wandel. Bei Infineon engagieren sich Tag für Tag mehr als 58.600* Menschen weltweit mit einer gemeinsamen Mission: Das Leben einfacher, sicherer und umweltfreundlicher zu machen. Als Teil unseres Teams kannst Du aktiv an Halbleiterlösungen mitarbeiten, die smarte Mobilität, effizientes Energiemanagement oder sicheres Verwahren und Versenden von Daten ermöglichen. Deine Ideen und Deine Umsetzungskraft helfen uns, die technologischen, wirtschaftlichen und sozialen Herausforderungen der heutigen Zeit zu lösen.

(*Stand September 2023)

#WeAreIn. Are you in?

Jetzt bewerben:
www.infineon.com/karriere

infineon

INFINEON TECHNOLOGIES AG

ÜBER UNS

Wir bei Infineon verbinden unternehmerischen Erfolg mit verantwortungsvollem Handeln, um das Leben einfacher, sicherer und umweltfreundlich zu machen. Kaum sichtbar, sind Halbleiter aus unserem Alltag nicht mehr wegzudenken. Infineon spielt eine Schlüsselrolle bei der Gestaltung einer besseren Zukunft. Mit Mikroelektronik verbinden wir dabei die reale mit der digitalen Welt. Unsere Halbleiter ermöglichen effizientes Energiemanagement, intelligente Mobilität sowie eine sichere, nahtlose Kommunikation.

WIR SUCHEN

	Inland	Ausland
Praktikum	✓	
Werk-student:in	✓	
Bachelor-arbeit	✓	
Master-arbeit	✓	
Trainee-Programm	✓	
Direkt-einstieg	✓	

FAKTEN & DATEN

- Branche: Elektrotechnik
- Hauptsitz: Neubiberg bei München
- Weitere Standorte: In Europa in Regensburg, Warstein, Dresden, München, Villach, Porto und weitere diverse Standorte innerhalb Europa, sowie Standorte in Asien und den USA
- Umsatz: 16.309 Mio. Euro
- Mitarbeiter:innen: 56.800

CONNECTEN SIE MIT UNS

Kerstin Meier
Julia Flammersberger
Wernerwerkstraße 2
93049 Regensburg
Germany

- E-Mail: recruiting@infineon.com
- Homepage: https://www.infineon.com/cms/en/careers/jobsearch/jobsearch/

ANK A B BW EI IM M S

Du bist auf der Suche nach einem Praktikum, einer Abschlussarbeit, Werkstudierendenstelle oder einem Direkteinstieg?

Auf unserer digitalen CONNECTA Jobwall findest du ganz einfach und schnell den passenden Job und Arbeitgeber für dich.

www.connecta-regensburg.de

Alle Angebote findest du auch schon vor den Messetagen in der Rubrik „Jobwall“.

Digitale Jobwall

CONNECTA
our passion. your career.

INGENIEURBÜRO BAIERL

ÜBER UNS

Ingenieurbüro Baierl als Energieberater mit KfW & DENA Gütesiegel bietet seit 2015 energieeffiziente Lösungen im Raum Regensburg und ganz Bayern. Als Auditor (DGNB) für Nachhaltigkeit und Experte für energetische Sanierungen und Neubau von Wohn- und Nichtwohngebäuden stehen wir mit fundiertem Fachwissen unserer 10 Mitarbeiter*innen zur Seite. Von der Beratung über die Planung bis hin zur Umsetzung unterstützen wir Privatleute, Firmen und Kommunen dabei, ihre Immobilien nachhaltig zu gestalten.

WIR SUCHEN

	Inland	Ausland
Praktikum	✓	
Werk-student:in		
Bachelor-arbeit		
Master-arbeit		
Trainee-Programm		
Direkt-einstieg	✓	

FAKTEN & DATEN

- Branche: Ingenieurdienstleistungen
- Hauptsitz: Kelheimer Straße 5, 93339 Riedenburg
- Mitarbeiter:innen: 10

CONNECTEN SIE MIT UNS

Ingenieurbüro Florian Baierl
Personalwesen
Kelheimer Straße 5
93339 Riedenburg

- E-Mail: info@ib-baierl.de
- Homepage: www.ib-baierl.de

ANK A B BW EI IM M S

Unser Unternehmen steht seit 1972 für herausragende Beratung, Planung und Objektüberwachung im Bereich der Technischen Gebäudeausrichtung sowie des Facility- und Energiemanagements. Wir erbringen im Rahmen der HOAI Beratungs-, Planungs-, Prüfungs- und Überwachungsleistungen.

Ingenieurbüro
Brundobler GmbH
Technische Gebäudeausrüstung
Facility- und Energiemanagement

PLANEN SIE IHRE ZUKUNFT MIT UNS!





- Auszubildende
- Dual Studierende
- Praktikanten / Bacheloranden / Masteranden
- Techniker / Bachelor / Master / Diplomingenieure



Hauptstandort: 93309 Kelheim
Kaufm. Standort: 93188 Lappersdorf

Betriebsstätten:
Niederbayern 84130 Dingolfing
Oberpfalz 92442 Wackersdorf
Oberbayern 84453 Mühldorf am Inn

Besuchen Sie uns im Internet
und erfahren Sie mehr über unser Unternehmen

brundobler.gmbh

INGENIEURBÜRO BRUNDOBLER GMBH

Ingenieurbüro
Brundobler GmbH
Technische Gebäudeausrüstung
Facility- und Energiemanagement
Riedenburger Str. 20, 93309 Kelheim
www.brundobler.gmbh

ÜBER UNS

Unser Unternehmen steht seit 1972 für herausragende Beratung, Planung und Objektüberwachung im Bereich der technischen Gebäudeausrüstung sowie des Facility- und Energiemanagements. Wir erbringen im Rahmen der HOAI Beratungs-, Planungs- Prüfungs- und Überwachungsleistungen.
Planen Sie Ihre Zukunft mit uns!

WIR SUCHEN

	Inland	Ausland
Praktikum	✓	
Werk-student:in	✓	
Bachelor-arbeit	✓	
Master-arbeit	✓	
Trainee-Programm		
Direkt-einstieg	✓	

FAKTEN & DATEN

- Branche: Ingenieurdienstleistungen
- Hauptsitz: 93309 Kelheim
- Weitere Standorte: Lappersdorf, Dingolfing, Wackersdorf, Mühldorf am Inn
- Umsatz: 12,2 Mio. Euro
- Mitarbeiter:innen: 110

- Einstellungskriterien:
  - MS Office Kenntnisse
  - Analytische, strukturierte Arbeitsweise
  - Verhandlungsgeschick, sicheres Auftreten
  - PKW-Führerschein
  - Berufserfahrung im Bereich Objektüberwachung wäre von Vorteil

CONNECTEN SIE MIT UNS

Ingenieurbüro Brundobler GmbH
Herrn Rudolf Schedl
Riedenburger Straße 20
93309 Kelheim

- E-Mail: bewerbung@brundobler.gmbh
- Homepage: www.brundobler.gmbh

ANK A B BW EI IM M S

Du möchtest immer auf dem Laufenden bleiben und keine Informationen über unsere Veranstaltungen verpassen? **Dann folge uns gerne auf unseren Social-Media-Kanälen.**



Wir auf Social Media

CONNECTA
our passion. your career.

INGENIEURBÜRO LÖW GMBH

ÜBER UNS

DER PARTNER FÜR TECHNISCHE GEBÄUDEAUSRÜSTUNG

Planung und Projektierung der Gewerke Versorgungstechnik und Gebäudeautomation inkl. Energiekonzepte & Wirtschaftlichkeitsberechnungen.
Ingenieurdienstleistungen für private und öffentliche Auftraggeber und Großprojektierungen namhafter Industrieunternehmen.

WIR SUCHEN

	Inland	Ausland
Praktikum	✓	
Werk-student:in	✓	
Bachelor-arbeit	✓	
Master-arbeit	✓	
Trainee-Programm		
Direkt-einstieg	✓	

FAKTEN & DATEN

- Branche: Ingenieurdienstleistungen
- Hauptsitz: Am Gries 2, 93059 Regensburg
- Umsatz: 1.500.000 Euro
- Mitarbeiter:innen: 15

- Einstellungskriterien: Für Direkteinstieg: Abgeschlossenes technisches Studium oder vergleichbare Qualifikation (z.B. Techniker)

CONNECTEN SIE MIT UNS

Ingenieurbüro Löw GmbH
Am Gries 2
93059 Regensburg

- E-Mail: Kontaktformular@ib-loew.de
- Homepage: https://www.ib-loew.de/jobs/online-bewerbung

ANK A B BW EI IM M S



INSTART group

Ein starker Unternehmensverbund

Die INSTART group ist ein innovativer Unternehmensverbund aus dem Automotive Sektor. Unter dem Claim „Zukunftstechnologie entwickeln – Zukunftstechnologie erleben" agieren fünf hochspezialisierte Unternehmen synergetisch am Markt. Der Fokus liegt auf den Leittechnologien Elektromobilität, Autonomes Fahren und Big Data. Die Produkte und Entwicklungskompetenzen der INSTART group unterstützen die Kunden in der Konzeption und Entwicklung über die Industrialisierung bis hin zur Serienproduktion. Insgesamt arbeiten 230 Mitarbeiter an fünf internationalen Standorten bei einem Umsatzvolumen von ca. 25 Millionen Euro.
Zu den Kunden zählen mit dem VW Konzern, BMW, Daimler sowie Bosch und Continental sämtliche deutsche Key Player der Automobilindustrie.

Auf der **CONNECTA 2024** verteten sind:

e.tellgent – SIMPLY MANAGING ENERGY	digitalwerk	ip camp
Tätigkeitsbereich: • Leistungselektionik & Batterien • HW / SW / MECH Engineering • Cloud Dienste & Funktionen **Tool/Software:** • e.CoSys	**Tätigkeitsbereich:** • Tool Entwicklung • ADAS Funktionsabsicherung • Fahrzeugtests **Tool/Software:** • ADTF und Supertester	**Tätigkeitsbereich:** • Tooling für AUTOSAR • AI Softwareentwicklung • Systemintegration & Datenanalyse **Tool/Software:** • Mercury und RED

Zahlreiche **Karrieremöglichkeiten** als:

- **Software Entwickler**
- **Embedded Software Architekt**
- **Entwicklungsingenieur**
- **Concept Engineer**
- **Fuctional Safety Manager**
- **uvm.**

KOMMT VORBEI!
Mi., 23.10.2024
IM-Gebäude
Standnr. 14

INSTART GROUP

ÜBER UNS

Zukunftstechnologie entwickeln - Zukunftstechnologie erleben. Die INSTART group ist ein innovativer Unternehmensverbund aus dem Automotive-Sektor, unter dem fünf hochspezialisierte Unternehmen synergistisch am Markt agieren. Die Firmen e.telligent GmbH, Digitalwerk GmbH und IP Camp GmbH decken dabei entscheidende Zukunftsthemen im Technologiebereich ab. Sie alle bieten spannende Einstiegs- und Karrierechancen und werden bei der CONNECTA 2024 vertreten sein.

WIR SUCHEN

	Inland	Ausland
Praktikum		
Werk-student:in	✓	
Bachelor-arbeit		
Master-arbeit		
Trainee-Programm	✓	
Direkt-einstieg	✓	

FAKTEN & DATEN

- Branche: Automobilzulieferer
- Hauptsitz: Eitensheim bei Ingolstadt
- Weitere Standorte: Regensburg, Dresden, Budapest, Bozen
- Umsatz: 25 Mio. Euro
- Mitarbeiter:innen: ca. 230

CONNECTEN SIE MIT UNS

Herr Jonas Fries (Recruiter)
Die Grüne 3 GmbH
Schloßlände 26
85049 Ingolstadt

- E-Mail: jonas.fries@diegruene3.de
- Homepage: https://www.instart-group.com/karriere/

ANK A B BW EI IM M S

INSTITUT FÜR ENERGIETECHNIK IFE GMBH

ZUKUNFT SCHAFFEN

ÜBER UNS

An der Schnittstelle zwischen Forschung und Anwendung nehmen wir eine einzigartige Stellung ein. Wir unterstützen Akteure aus Kommunen und Unternehmen bei der Beantwortung energetischer Fragestellungen. Dies geschieht immer unter den Leitgedanken Energieeffizienz, Sektorenkopplung und integrierte Planung. Darunter verstehen wir die kosten- und nutzenoptimierte Verknüpfung der Teilbereiche Elektrizität, Wärme und Mobilität und das Denken in Systemen.

WIR SUCHEN

	Inland	Ausland
Praktikum	✓	
Werk-student:in	✓	
Bachelor-arbeit	✓	
Master-arbeit	✓	
Trainee-Programm		
Direkt-einstieg		

FAKTEN & DATEN

- Branche: Ingenieurdienstleistungen
- Hauptsitz: Amberg
- Weitere Standorte: Regensburg
- Mitarbeiter:innen: ca. 90

CONNECTEN SIE MIT UNS

Renata Thaller
Kaiser-Wilhelm-Ring 23a
92224 Amberg

- E-Mail: bewerbung@ifeam.de
- Homepage: www.ifeam.de

ANK A B BW EI IM M S

INSYS ICOM GMBH

ÜBER UNS

Die Kommunikation und Vernetzung von Daten in industriellen Anwendungen bei hohem Fokus auf IT-Security ist die Kernkompetenz von INSYS icom. Mit den Routern, Cloud-Diensten und Software-Lösungen können Maschinen und Anlagen aus der Ferne erreicht und z.B. deren Betriebsdaten übermittelt werden. Als Hersteller und Entwickler mit Sitz in Regensburg ermöglicht INSYS icom Lösungen für Industrial IoT-Anwendungen mit Schwerpunkt in den Bereichen Maschinenbau, Energie und öffentliche Infrastruktur.

WIR SUCHEN

	Inland	Ausland
Praktikum	✓	
Werkstudent:in	✓	
Bachelorarbeit	✓	
Masterarbeit	✓	
Traineeprogramm		
Direkteinstieg	✓	

FAKTEN & DATEN

- Branche: Telekommunikation
- Hauptsitz: Regensburg
- Weitere Standorte: Tschechien
- Mitarbeiter:innen: 80

- Einstellungskriterien: Wir suchen motivierte Teammitglieder, die eigenverantwortlich Aufgaben übernehmen, die Interesse und Leidenschaft für ihre Arbeit mitbringen und Lust darauf haben, sich und das Produkt immer weiter zu entwickeln.

CONNECTEN SIE MIT UNS

INSYS icom GmbH
z.Hd. Frau Anna Klima
Hermann-Köhl-Str. 22
93049 Regensburg

- E-Mail: bewerbung@insys-tec.de
- Homepage: https://www.insys-tec.de/karriere

ANK A B BW EI IM M S

Du willst dich demnächst bei einer Firma bewerben?

Dann lass deine Bewerbungsunterlagen von einer fachkundigen Person durchchecken. Am **23. und 24. Oktober 2024** steht dir hierfür eine Expertin zur Seite und nimmt sich bis zu **45 Minuten** Zeit, um mit dir deine Unterlagen durchzugehen.

Wähle ganz einfach deinen **Wunschtermin** aus und gib deine Daten ein. Was du dafür tun musst? Deine Bewerbungsunterlagen an der dafür vorgesehenen Stelle **online hochladen** und dann pünktlich zu deinem Termin erscheinen. Und schon kannst du mit deiner Top-Bewerbung durchstarten!

SO WIRD'S GEMACHT!

- Anmeldung ab **Mitte Oktober** unter **www.connecta-regensburg.de**
- Termin auswählen
- Anmeldeformular ausfüllen
- Bewerbungsunterlagen hochladen
- E-Mail-Bestätigung abwarten

Bewerbungs-unterlagen-check

CONNECTA
our passion. your career.

INTERNETX GMBH

ÜBER UNS

Die InterNetX GmbH steht seit 1998 für Fachexpertise in der Domain- und Hosting-Branche. Wir vermarkten als technischer und strategischer Partner für Corporates, Agenturen und Domain-Reseller Internet-Dienstleistungen in den Bereichen Domains, Cloud und Encryption. Mit über 5 Millionen Domains, 3.000+ physikalischen Servern im eigenen Tier 3 Data Center sowie 8 Mio. TLS/SSL-Zertifikaten gehört InterNetX zu den Großanbietern für professionelle Anwender wie Sixt, GMX, Flixbus und 30.000 weitere.

WIR SUCHEN

	Inland	Ausland
Praktikum	✓	
Werk-student:in	✓	
Bachelor-arbeit		
Master-arbeit		
Trainee-Programm		
Direkt-einstieg	✓	

FAKTEN & DATEN

- Branche: IT-Dienstleistungen
- Hauptsitz: Regensburg
- Weitere Standorte: München
- Mitarbeiter:innen: 120

CONNECTEN SIE MIT UNS

Eva Kleinschroth
Junior Manager Talent Operations
eva.kleinschroth@ionos.com
+49 721 50958275

- Homepage: https://www.internetx.com/karriere

ANK A B BW EI IM M S

intive

Crafting Digital Experiences.

By blending customer-centricity and technical excellence, we craft innovative, state-of-the-art software solutions and digital products.

We are looking for you to support our growing teams in:

- Automotive & Mobility
- Commerce
- Financial Services
- Healthcare & Life Science
- Technology, Media & Communications

Customers we support:

BMW · PORSCHE · VW · AUDI · DEICHMANN · VORWERK · ESPRIT · tandem · INTERSPORT · MOSAIC



intive.com Crafting Digital Experiences

INTIVE GMBH

ÜBER UNS

intive ist ein globales Technologieunternehmen, das fundierte Branchenkenntnisse, nutzerzentriertes Design und erstklassige Softwareentwicklung miteinander verbindet. Das Unternehmen verfügt über mehr als 24 Jahre Erfahrung in der Zusammenarbeit mit Kunden aus verschiedenen Branchen, darunter Technologie, Medien und Kommunikation, Einzelhandel, Automobil, FinTech und Telekommunikation. intive hat seinen Hauptsitz in Regensburg und ist in Europa, Asien und Amerika mit 2.000 Mitarbeitern vertreten.

WIR SUCHEN

	Inland	Ausland
Praktikum	✓	
Werk-student:in	✓	
Bachelor-arbeit	✓	
Master-arbeit	✓	
Trainee-Programm		
Direkt-einstieg	✓	

FAKTEN & DATEN

- Branche: IT-Dienstleistungen
- Hauptsitz: Regensburg
- Weitere Standorte: Buxheim bei Ingolstadt, Stuttgart
  Argentinien, USA, UK, Irland, Polen, Rumänien, Indien
- Mitarbeiter:innen: lokal: 350, global: 2.000

CONNECTEN SIE MIT UNS

Franz-Mayer-Straße 5
93053 Regensburg

- E-Mail: jobs-germany@intive.com
- Homepage: https://intive.com/careers

INVENIO GMBH
ENGINEERING SERVICES

ÜBER UNS

invenio ist ein Engineering- und Technologie-Unternehmen, das Kunden aus unterschiedlichen Branchen mit neuartigen, technologischen Entwicklungen überzeugt.
Das präzise Zusammenspiel der vier Geschäftsfelder Entwicklung, Industrialisierung, Software und Beratung sowie über 30 Jahre Erfahrung machen invenio zum seriösen Ansprechpartner für Herausforderungen im gesamten Engineering.

WIR SUCHEN

	Inland	Ausland
Praktikum		
Werk-student:in		
Bachelor-arbeit		
Master-arbeit		
Trainee-Programm		
Direkt-einstieg	✓	

FAKTEN & DATEN

- Branche: Ingenieurdienstleistungen
- Hauptsitz: Rüsselsheim

CONNECTEN SIE MIT UNS

Neutraublinger Str. 21
93092 Barbing
karriere-regensburg@invenio.net

- E-Mail: karriere-regensburg@invenio.net
- Homepage: https://www.invenio.net/de/jobs/

ANK A B BW EI IM M S

IPROTEC GMBH

ÜBER UNS

Wir, die IPROTEC GmbH, sind ein aufstrebendes Unternehmen im Bereich Maschinenbau, welches weltweit agiert. Unser strategisches Kerngebiet ist Zentraleuropa. Mit unseren 150 Mitarbeiter:innen haben wir uns auf die Entwicklung, Konstruktion, Planung, Fertigung, Montage und Inbetriebnahme von Maschinen und Anlagen spezialisiert, die unter Berücksichtigung des kundenspezifischen Umfeldes ganzheitlich und mit der bestmöglichen Fachkompetenz optimal konzipiert werden.

WIR SUCHEN

	Inland	Ausland
Praktikum	✓	
Werk-student:in	✓	
Bachelor-arbeit	✓	
Master-arbeit		
Trainee-Programm		
Direkt-einstieg	✓	

FAKTEN & DATEN

- Branche: Anlagen- / Maschinenbau
- Hauptsitz: Zwiesel
- Mitarbeiter:innen: 150

- Einstellungskriterien: Technisches Verständnis, Teamfähigkeit, Verantwortungsbewusstsein

CONNECTEN SIE MIT UNS

Katrin Schiller
Personalbetreuung für ZWIESEL GLAS, IPROTEC, Ullrich GmbH, Technische Gase
Zwiesel
Dr.-Schott-Str. 35
94227 Zwiesel

- E-Mail: karriere@zwiesel-kristallglas.com
- Homepage: https://iprotec-gmbh.com/karriere/

ANK A B BW EI IM M S

IRLBACHER BLICKPUNKT GLAS GMBH

ÜBER UNS

Die Irlbacher Blickpunkt Glas GmbH ist ein innovatives, zukunftsorientiertes Unternehmen im Bereich der Glasverarbeitung in Kombination mit Mechanik, komplexer Elektronik und der dazugehörigen Software. Unsere namenhaften Kunden setzen auf unsere trendsetzenden und qualitativ hochwertigen Produktideen, Produkte und Technologien. Das Produktportfolio deckt dabei die Bereiche Medizintechnik, Gebäudetechnik, Hausgerätetechnik und Beleuchtung, Maschinenbau und die Ofenindustrie ab.

WIR SUCHEN

	Inland	Ausland
Praktikum	✓	
Werk-student:in	✓	
Bachelor-arbeit	✓	
Master-arbeit	✓	
Trainee-Programm		
Direkt-einstieg	✓	

FAKTEN & DATEN

- Branche: Sonstige
- Hauptsitz: Schönsee
- Mitarbeiter:innen: 500

CONNECTEN SIE MIT UNS

Lisa Spichtinger
Josef-Irlbacher-Straße 1
92539 Schönsee

- E-Mail: jobs@irlbacher.com
- Homepage: https://www.irlbacher.com/home/karriere/

ANK A B BW EI IM M S

IS SOFTWARE GMBH

kraftwerk
Energie. Software. Services.

ÜBER UNS

Wir sind das Betriebssystem der Energiewende. Durch unsere Software und Services unterstützen wir Versorgungs- und Infrastrukturunternehmen dabei, die technischen und kaufmännischen Herausforderungen der Energiewende erfolgreich zu bewältigen. Die Unternehmensgruppe vereint fünf Technologie-Firmen aus dem Bereich der Energie- und Wasserwirtschaft und betreut mit über 350 Spezialisten mehr als 500 ERP-Kunden und 150 Ladestromanbieter.

WIR SUCHEN

	Inland	Ausland
Praktikum	✓	
Werk-student:in	✓	
Bachelor-arbeit		
Master-arbeit		
Trainee-Programm		
Direkt-einstieg	✓	

FAKTEN & DATEN

- Branche: IT-Dienstleistungen
- Hauptsitz: Regensburg
- Weitere Standorte: Braunschweig, Emsdetten, Halle an der Saale, Heidelberg, Viersen
- Umsatz: 42 Mio. Euro
- Mitarbeiter:innen: 350

CONNECTEN SIE MIT UNS

Kraftwerk | is Software GmbH
Aliya Celik
Talent Acquisition Specialist
Donaustaufer Straße 115
93059 Regensburg

- Homepage: https://kraftwerk.io/karriere/

ANK A B BW EI IM M S

ISO GRUPPE

Bits, Bytes & Business –
Starte Deine Karriere bei uns

Gestalte mit uns die digitale Welt

Die ISO-Gruppe bietet Dir spannende Projekte in einer Vielzahl von Branchen. Erlebe den Einsatz modernster Technologien und werde Teil eines Teams, das Deine Begeisterung für die IT teilt.

Bewirb Dich jetzt und starte in eine erfolgreiche Zukunft!

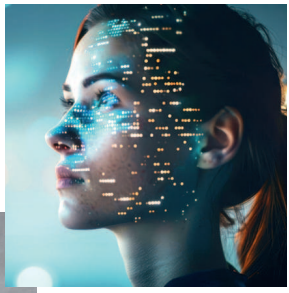



Es warten spannende Projekte in folgenden Bereichen auf Dich:

Aviation | Öffentliche Verwaltung | Medizintechnik | Automatisierung | Datenqualität | Touristik

#teamISO
#jobsisogruppe

www.iso-gruppe.com/de/karriere

ISO SOFTWARE SYSTEME GMBH

ÜBER UNS

Seit 1979 agiert die ISO-Gruppe auf dem Markt und hat sich zu einem international etablierten IT-Dienstleister entwickelt. Der Konzentration auf spezielle Märkte folgend, entstanden mehrere schlagkräftige und innovative Unternehmen unter einem Dach. Rund 700 Mitarbeiter arbeiten an mehreren Standorten im Bundesgebiet sowie in Schwesterunternehmen in Österreich, Polen und Kanada.

WIR SUCHEN

	Inland	Ausland
Praktikum	✓	
Werk-student:in	✓	
Bachelor-arbeit	✓	
Master-arbeit		
Trainee-Programm		
Direkt-einstieg	✓	

FAKTEN & DATEN

- Branche: IT-Dienstleistungen
- Hauptsitz: Nürnberg
- Weitere Standorte: Frankfurt am Main, Würzburg, München, Berlin, Wien, Czesto-chowa, Montreal
- Mitarbeiter:innen: 700

- Einstellungskriterien: gute Deutschkennt-nisse

CONNECTEN SIE MIT UNS

Marina Rachinger
Eichendorffstraße 33
90491 Nürnberg

- E-Mail: hochschule@iso-gruppe.com
- Homepage: https://www.iso-gruppe.com/de/iso-software-systeme/karriere/jobcenter

ANK A B BW EI IM M S

JAMBIT GMBH

ÜBER UNS

jambit – 100 Begeisterung. 100 % Wir.

jambit ist ein innovatives Softwareunternehmen mit Sitz in München, Stuttgart, Leipzig, Erfurt und Jerewan/Armenien. Seit 1999 kreieren wir zukunftsweisende Software, die auf die individuellen Bedürfnisse unserer Kunden maßgeschneidert ist. In enger Zusammenarbeit mit unseren Kunden beraten, konzipieren und entwickeln wir individuelle Lösungen mit modernsten Technologien und umfangreicher Branchenexpertise.

WIR SUCHEN

	Inland	Ausland
Praktikum	✓	
Werk-student:in	✓	
Bachelor-arbeit		
Master-arbeit		
Trainee-Programm		
Direkt-einstieg	✓	

FAKTEN & DATEN

- Branche: IT-Dienstleistungen
- Hauptsitz: München
- Weitere Standorte: Stuttgart, Leipzig, Erfurt, Jerewan/Armenien
- Umsatz: 4.000 Euro
- Mitarbeiter:innen: 450

- Einstellungskriterien: Erste Erfahrungen in der Softwareentwicklung, Wissensdurst, Motivation sich weiterzuentwickeln, Kommunikativ sein

CONNECTEN SIE MIT UNS

www.jambit.com/jobs

- E-Mail: jobs@jambit.com
- Homepage: https://jambit.com/arbeiten-bei-jambit/jambitee-werden/

JOHANNITER-UNFALL-HILFE E.V. REGIONALVERBAND

JOHANNITER
Aus Liebe zum Leben

ÜBER UNS

Seit 40 Jahren sind die Johanniter in Ostbayern aktiv. Inzwischen hat der Regionalverband Ostbayern mit seiner Regionalgeschäftsstelle im Industriegebiet Haslbach in Regensburg, den Ortsverbänden in Regensburg, Schwandorf, Schwarzenfeld, Kelheim, Großköllnbach und Landshut sowie Dienststellen und Einrichtungen in Regensburg, Schwandorf, Schwarzenfeld, Amberg, Wunsiedel und Landshut rund 1.700 hauptamtliche Mitarbeiter und 600 ehrenamtliche Mitglieder.

WIR SUCHEN

	Inland	Ausland
Praktikum	✓	
Werk-student:in		
Bachelor-arbeit		
Master-arbeit		
Trainee-Programm		
Direkt-einstieg	✓	

FAKTEN & DATEN

- Branche: Gesundheitswesen
- Hauptsitz: Regensburg
- Weitere Standorte: Amberg, Landshut, Pilsting, Schwandorf, Schwarzenfeld, Wunsiedel und viele weitere Einrichtungen in ganz Ostbayern
- Mitarbeiter:innen: 1.700

CONNECTEN SIE MIT UNS

Johanniter-Unfall-Hilfe e.V. Regionalverband Ostbayern
Sonja Kahlert
Wernberger Straße 1
93057 Regensburg
Tel.: 0941 46467-333

- E-Mail: jobs.ostbayern@johanniter.de
- Homepage: www.karriere.johanniter.de

Speed-Connecting!
Die neue Form der Einzelgespräche während der Messe. Hardfacts wie Lebensläufe und Abschlussnoten stehen hier nicht im Vordergrund. Stattdessen zählt in diesem 10-minütigen Gespräch der erste Eindruck. Sollte es matchen, haltet Kontakt!

SO WIRD‘S GEMACHT:

- Anmeldung ab **Mitte Oktober** unter **www.connecta-regensburg.de**
- Wähle je einen Zeitslot für bis zu 2 Unternehmen
- Die Buchung ist verbindlich!
- Informiere dich über das Unternehmen und bereite dich auf das Gespräch vor
- Bewerbungsprofil erstellen

Weitere Informationen folgen auf unserer Homepage und bei der Buchung.
Schnell sein lohnt sich!

Speed Connecting

CONNECTA
our passion. your career.

JOSEF RÄDLINGER BAUUNTERNEHMEN GMBH

ÜBER UNS

Vom Ein-Mann-Betrieb im Jahr 1963 haben wir uns zu einem führenden mittelständischen Bauunternehmen entwickelt. Zu verdanken haben wir diesen Erfolg vor allem unseren über 2.000 Mitarbeitenden. Tag für Tag planen und realisieren sie deutschlandweit anspruchsvolle Bauprojekte. Was dabei immer im Mittelpunkt steht? Ein starkes Team, das zusammenhält und füreinander da ist.

WIR SUCHEN

	Inland	Ausland
Praktikum	✓	
Werkstudent:in	✓	
Bachelorarbeit	✓	
Masterarbeit	✓	
Traineeprogramm		
Direkteinstieg		

FAKTEN & DATEN

- Branche: Bau
- Hauptsitz: Cham
- Weitere Standorte: Windorf, Selbitz, Markkleeberg, Fürth, Regensburg
- Umsatz: 500 Mio. Euro
- Mitarbeiter:innen: 2.000

CONNECTEN SIE MIT UNS

Josef Rädlinger Bauunternehmen
Rädlinger Allee 1
93413 Cham

- E-Mail: jobs@raedlinger.com
- Homepage: https://www.raedlinger.com/karriere

ANK A B BW EI IM M S

Für die beste Zeit im Job!

- Top-Arbeitgeber in der Region? **Check!**
- Starke Teams auch im Mobile-Office? **Check!**
- Flexible Arbeitswelten? **Check!**

Hier geht's direkt auf unsere Jobbörse!



Wir, die Witt-Gruppe, sind ein erfolgreicher internationaler Omnichannel-Händler im Bereich Fashion und Teil der weltweit agierenden Otto Group.

Das bieten wir Dir in Deiner besten Zeit im Job:

- Praktika, Werkstudium & Direkteinstieg unter anderem in den Bereichen (Online-)Marketing, E-Commerce, IT, Controlling & HR
- Spannende Projekte
- Regelmäßge Feedbacks
- Hospitationen
- students@witt-Programm

Bewirb Dich gleich online.

Witt-Gruppe
Member of the otto group

karriere.witt-gruppe.eu

Top 2024 Company
kununu

JOSEF WITT GMBH

Witt-Gruppe
Member of the otto group

ÜBER UNS

Wir, die Witt-Gruppe, sind ein erfolgreicher internationaler Multichannel-Händler im Bereich Fashion und Teil der weltweit agierenden Otto Group. Mit 8 Marken, 20 Online-Shops und über 110 Filialen bewegen wir uns in einem attraktiven Wachstumsmarkt und gestalten die Shopping-Welt unserer Zielgruppe 50+. Dabei setzen wir auf agile Arbeitsmethoden und flexible Arbeitswelten, auf kurze Kommunikationswege, eine unternehmensweite Du-Kultur und flache Hierarchien.

WIR SUCHEN

	Inland	Ausland
Praktikum	✓	
Werk-student:in	✓	
Bachelor-arbeit	✓	
Master-arbeit	✓	
Trainee-Programm		
Direkt-einstieg	✓	

FAKTEN & DATEN

- Branche: Textil/Leder/Bekleidung
- Hauptsitz: Weiden in der Oberpfalz
- Weitere Standorte: Karlsruhe
- Umsatz: 1.196 Mio. Euro
- Mitarbeiter:innen: 3.700

- Einstellungskriterien: Ob du Dich am Anfang oder am Ende Deines Studiums befindest, ist für uns zweitrangig. Genauso, ob Du ein Bachelor- oder Masterstudium absolvierst. Vielmehr zählen Deine Motivation und dein Interesse an den Themen.

CONNECTEN SIE MIT UNS

Praktikum: Marina Faltenbacher
marina.faltenbacher@witt-gruppe.eu

Direkteinstieg: Sophia Kraus
sophia.kraus@witt-gruppe.eu

- Homepage: https://karriere.witt-gruppe.eu/jobs/

ANK A B BW EI IM M S

JUGENDBILDUNGSSTÄTTE OBERPFALZ, KAB UND CAJ WALDMÜNCHEN GGMBH



ÜBER UNS

Wir sind eine durch den BJR anerkannte bayerische Jugendbildungsstätte und wir sind eine anerkannte bayerische Umweltstation mit dem Schwerpunkt Natur-Energie. Wir bieten drei- bis fünftägige Seminare und Workshops mit Kindern und Jugendlichen zu verschiedenen Themen an. Schwerpunkte unserer Bildungsarbeit sind Berufsbezogene Bildung, Umweltbildung, Gesellschaftspolitische Bildung, Gruppenbezogene Jugendarbeit, Interkulturelle Bildung, Jugendarbeit und Medienpädagogik.

WIR SUCHEN

	Inland	Ausland
Praktikum	✓	
Werkstudent:in	✓	
Bachelorarbeit		
Masterarbeit		
Traineeprogramm		
Direkteinstieg	✓	

FAKTEN & DATEN

- Branche: Erziehung/Aus- & Weiterbildung
- Hauptsitz: Waldmünchen
- Mitarbeiter:innen: 65

- Einstellungskriterien: Wir sind immer auf der Suche nach Referent:innen auf Honorarbasis für unsere Bildungsseminare, um Jugendliche methodisch und inhaltlich in drei- bis fünftägigen Seminaren in unseren Bildungsschwerpunkten zu begleiten

CONNECTEN SIE MIT UNS

Jugendbildungsstätte des Bezirks Oberpfalz, der KAB und CAJ Waldmünchen gGmbH
Schloßhof 1
93449 Waldmünchen

- E-Mail: bewerbung@jugendbildungsstaette.org
- Homepage: https://www.jugendbildungsstaette.org/mitarbeit.de.html

ANK A B BW EI IM M S

KARL LAUSSER GMBH

ÜBER UNS

Die Karl Lausser GmbH kann auf eine über 50-jährige Unternehmensgeschichte zurückblicken. 1971 wurde die Firma als Betrieb für Heizungs- und Lüftungsbau gegründet. Kontinuierlich entwickelte sich die Firma zu einem bodenständigen mittelständischen Handwerksbetrieb für Technische Gebäudeausrüstung. Heute zählt die Karl Lausser GmbH im Bereich Energie- und Gebäudetechnik zu den führenden Unternehmen in Deutschland.

WIR SUCHEN

	Inland	Ausland
Praktikum	✓	
Werkstudent:in	✓	
Bachelorarbeit	✓	
Masterarbeit	✓	
Traineeprogramm		
Direkteinstieg	✓	

FAKTEN & DATEN

- Branche: Anlagen- / Maschinenbau
- Hauptsitz: Pilgramsberg (Lkr. Straubing-Bogen)
- Weitere Standorte: Neutraubling, München, Stuttgart, Frankfurt am Main, Wien
- Umsatz: 160 Mio. Euro
- Mitarbeiter:innen: 600

- Einstellungskriterien: Leistungsbereitschaft, Teamfähigkeit

CONNECTEN SIE MIT UNS

Karl Lausser GmbH
Stephanie Mayer
Hauptstraße 20
94327 Pilgramsberg/Rattiszell

- E-Mail: bewerbung@lausser.de
- Homepage: www.lausser.de

ANK A B BW EI IM M S



Die Katholische Jugendfürsorge der Diözese Regensburg e. V. ist Träger von über 80 Einrichtungen, Diensten und Beratungsstellen der Kinder- und Jugendhilfe, beruflichen Rehabilitation und für die Teilhabe von Menschen mit Behinderung.

An Standorten in Niederbayern und der Oberpfalz bieten wir Fachkräften der Sozialen Arbeit ausgezeichnete berufliche Perspektiven.

Das ist bei uns selbstverständlich: Fort- und Weiterbildung, Supervision, Exerzitien, ein Gehalt, das stimmt (Tarif AVR Caritas), zusätzliche Altersversorgung, Gesundheitsförderung, Corporate Benefits u.v.m.

Wir denken und handeln inklusiv – grundsätzlich kommen alle Stellenangebote für Menschen mit und ohne Behinderung sowie jeglichen Geschlechts in Betracht. Bewerberinnen und Bewerber unterschiedlicher Religionszugehörigkeiten sind uns willkommen.

Alle offenen Stellen unter:
www.kjf-regensburg.de/karriere
Telefon: 09 41 7 98 87-1 61
E-Mail: jobs@kjf-regensburg.de

KJF
Katholische Jugendfürsorge der Diözese Regensburg e.V.

KATHOLISCHE JUGENDFÜRSORGE DER DIÖZESE REGENSBURG E. V.

Katholische Jugendfürsorge der Diözese Regensburg e.V.

ÜBER UNS

Mit rund 4.500 Mitarbeiterinnen und Mitarbeitern und über 80 Einrichtungen zählt die Katholische Jugendfürsorge zu den größten kirchlichen Arbeitgebern in der Diözese Regensburg. Pro Jahr finden hier rund 30.000 Menschen Beratung, Begleitung, Hilfe und Unterstützung in Teilhabeeinrichtungen, Einrichtungen und Beratungsstellen der Kinder- und Jugendhilfe und der beruflichen Rehabilitation.

WIR SUCHEN

	Inland	Ausland
Praktikum	✓	
Werkstudent:in	✓	
Bachelorarbeit	✓	
Masterarbeit	✓	
Trainee-Programm	✓	
Direkteinstieg	✓	

FAKTEN & DATEN

- Branche: Soziale Dienstleistungen
- Hauptsitz: Regensburg
- Weitere Standorte: Abensberg, Cham, Straubing, Weiden, Eggenfelden, Offenstetten, Mitterfels, Hemau
- Mitarbeiter:innen: ca. 4.500

- Einstellungskriterien: Grundsätzlich kommen alle Stellenangebote für Menschen mit und ohne Behinderung sowie jeglichen Geschlechts in Betracht. Bewerber*innen unterschiedlicher Religionszugehörigkeiten sind willkommen.

CONNECTEN SIE MIT UNS

Katholische Jugendfürsorge der Diözese Regensburg e. V.
Orleansstraße 2 a
93055 Regensburg

- E-Mail: jobs@kjf-regensburg.de
- Homepage: https://www.kjf-regensburg.de/karriere

ANK A B BW EI IM M S

KLEBL
DER BAUPARTNER IN DEUTSCHLAND

GEMEINSAM HOCH HINAUS



WIR SUCHEN BUNDESWEIT AMBITIONIERTE BERUFSEINSTEIGER UND PRAKTIKANTEN/WERKSTUDENTEN (JEWEILS M/W/D)

in den Bereichen Bauleitung, Statik/Tragwerksplanung und Produktionssteuerung/Auftragsbegleitung.

KLEBL GmbH · Gößweinstraße 2 · 92318 Neumarkt i.d.OPf.
Telefon (09181) 900-0 · personalabteilung@klebl.de

www.klebl.de/karriere
Folgen Sie uns auf

KLEBL GMBH

KLEBL
DER BAUPARTNER IN DEUTSCHLAND

ÜBER UNS

Bauunternehmen KLEBL - Spezialist in drei Bereichen: Bau, konstruktive Fertigteile, Handel
Die Firmengruppe KLEBL gehört mit über 1.400 Mitarbeitenden zu den führenden Unternehmen der Baubranche und ist überregional erfolgreich tätig. Mit sechs Betonfertigteilwerken in Deutschland sowie dem Fokus auf mittlere und große Bauprojekte verstehen wir uns als leistungsstarker Baupartner für unsere Kunden und Spezialist im schlüsselfertigen Bauen.

WIR SUCHEN

	Inland	Ausland
Praktikum	✓	
Werk-student:in	✓	
Bachelor-arbeit	✓	
Master-arbeit	✓	
Trainee-Programm		
Direkt-einstieg	✓	

FAKTEN & DATEN

- Branche: Bau
- Hauptsitz: Neumarkt i. d. Opf.
- Weitere Standorte: Fertigteilwerke: Penning (Niederbayern), Gröbzig (Sachsen-Anhalt), Frankenförde (Brandenburg), Rinteln (Niedersachsen), Gönnern (Hessen)
- Umsatz: 540 Mio. Euro
- Mitarbeiter:innen: ca. 1.400

- Einstellungskriterien: Je nach Stellenangebot variabel.

CONNECTEN SIE MIT UNS

KLEBL GmbH
Linda Dotzler (Personalreferentin)
Größweinstraße 2
92318 Neumarkt i. d. Opf.

- E-Mail: personalabteilung@klebl.de
- Homepage: https://klebl.de/karriere/stellenangebote/

ANK A B BW EI IM M S



FIND YOUR PASSION – CHALLENGE THE POSSIBLE

Be part of the knowis team

SOFTWARE HEROES WANTED!

We thrive when people from different backgrounds, genders, qualifications and experiences bring their passion and skills to our team. Develop yourself further and become part of our team!

www.knowis.de

- Flexible working hours and Remote-First approach
- Responsibility & individual development opportunities
- Bike Leasing
- Company pension plan & company medical care
- Celebrate at company events
- Multicultural Teams
- Corporate Benefits
- Flat hierarchies

KNOWIS AG

ÜBER UNS

knowis is a specialized software vendor located in Regensburg, Germany. Founded in 2004, our mission is to enable people and organizations to master their digital re-invention. The focus of our product and service portfolio is development acceleration for cloud-native, enterprise-grade business solutions.

WIR SUCHEN

	Inland	Ausland
Praktikum	✓	
Werk-student:in	✓	
Bachelor-arbeit	✓	
Master-arbeit	✓	
Trainee-Programm		
Direkt-einstieg	✓	

FAKTEN & DATEN

- Branche: IT-Dienstleistungen
- Hauptsitz: Regensburg
- Mitarbeiter:innen: 60

CONNECTEN SIE MIT UNS

Claudia Pedraza
Dr.-Gessler-Straße 8, 93051 Regensburg
Telefon: +49 941 409249 - 14

- E-Mail: karriere@knowis.de
- Homepage: https://www.knowis.com/career

KONZEPT PARTNERS

ÜBER UNS

Konzept ist seit knapp 20 Jahren der Partner und Verhandlungsführer für inhabergeführte, mittelständische Unternehmen. Mit Expertise und Integrität begleiten wir Sie durch den gesamten Transaktionsprozess – von der Vorbereitung über die strukturierte Suche des richtigen Käufers, der Verhandlungsführung bis hin zum erfolgreichen Vertragsabschluss – und gerne darüber hinaus.

WIR SUCHEN

	Inland	Ausland
Praktikum		
Werk-student:in	✓	
Bachelor-arbeit		
Master-arbeit		
Trainee-Programm		
Direkt-einstieg		

FAKTEN & DATEN

- Branche: Unternehmensberatung
- Hauptsitz: Regensburg
- Mitarbeiter:innen: ca. 40

CONNECTEN SIE MIT UNS

Konzept Partners
Saskia Altinger
Lilienthalstraße 7
93049 Regensburg

- E-Mail: karriere@konzept-partners.com
- Homepage: https://www.konzept-partners.com/

ANK A B BW EI IM M S

KPMG AG

ÜBER UNS

Ein gutes Team ist Dir wichtig? Und Du willst mit Deinem Job etwas bewegen? Bei KPMG bekommst Du beides. Wir wissen: In einem tollen Team kannst Du alles schaffen. Diesen Teamspirit leben bei KPMG aktuell rund 273.000 Mitarbeitende weltweit. Und egal wofür Du Dich stark machst – lass uns gemeinsam Werte schaffen und eine nachhaltige Wirtschaftswelt für Morgen gestalten. Starte jetzt Deine Karriere bei KPMG. Weil wir gemeinsam mit Dir den Unterschied machen. #TogetherForBetter

WIR SUCHEN

	Inland	Ausland
Praktikum	✓	
Werkstudent:in	✓	
Bachelorarbeit		
Masterarbeit		
Traineeprogramm	✓	
Direkteinstieg	✓	

FAKTEN & DATEN

- Branche: Unternehmensberatung
- Hauptsitz: München
- Weitere Standorte: Regensburg, Augsburg, Nürnberg, Berlin und viele mehr
- Umsatz: 239 Mio. Euro
- Mitarbeiter:innen: 14.000 in Deutschland

CONNECTEN SIE MIT UNS

recruiting@kpmg.com

- E-Mail: recruiting@kpmg.com
- Homepage: www.karriere.kpmg.de

KROMBERG & SCHUBERT

Wir verarbeiten mehr als 4.000.000 km Kabel im Jahr, um dich an dein Ziel zu bringen!

Kromberg & Schubert ist ein international aufgestellter Technologiekonzern mit mittelständischem Hintergrund und über 120-jähriger Firmengeschichte. Mehr als 50.000 Mitarbeitende an über 40 Standorten weltweit sorgen mit viel Engagement, Flexibilität und ständigen Innovationen dafür, dass wir zu den führenden Anbietern von **Bordnetzen, Kabeln und Kunststofftechnik** in der Automobilindustrie gehören.

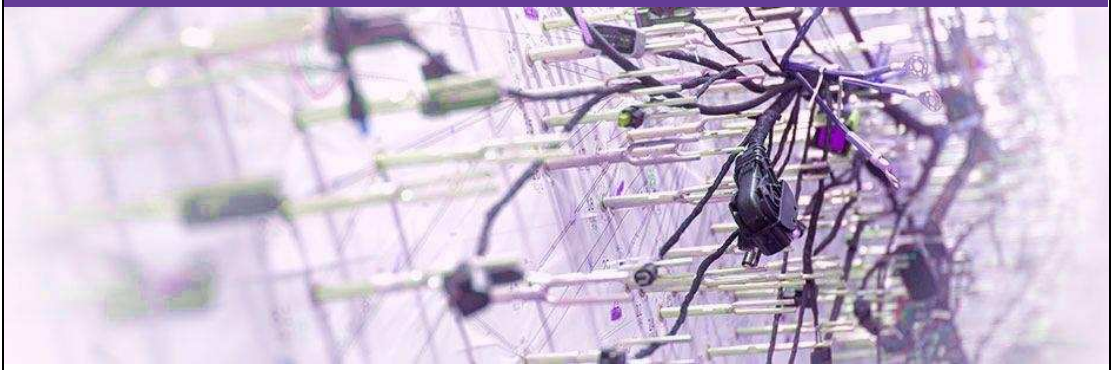

Wusstest du, dass das Bordnetz eines Mittelklassewagens…

… aus bis zu 6.000 Einzelteilen besteht?
… bis zu 70 kg wiegen kann?
… aus bis zu 5.000 m Leitungen besteht?
… bis zu 95 % manuell gefertigt wird?
… für jedes einzelne Fahrzeug individuell angefertigt wird?

Möchtest du dich mit uns den Herausforderungen der kundenspezifischen Kabelsatzfertigung stellen?
Dann freuen wir uns auf Ihre Online-Bewerbung!

www.karriere-ist-lila.de
www.kromberg-schubert.de

KROMBERG & SCHUBERT AUTOMOTIVE GMBH & CO. KG

ÜBER UNS

Als weltweit aufgestelltes Familienunternehmen und führender Zulieferer der Automotive-Branche entwickeln und produzieren wir komplexe Bordnetzsysteme für die Mobilität von morgen. Mit über 40 Standorten weltweit trifft bei uns Internationalität auf ein tolles Arbeitsklima und viele spannende Aufgaben.
Wir von Kromberg & Schubert bringen vieles in Bewegung: mit großer Begeisterung auch die Karriere unserer Mitarbeitenden.

WIR SUCHEN

	Inland	Ausland
Praktikum	✓	
Werk-student:in	✓	
Bachelor-arbeit	✓	
Master-arbeit	✓	
Trainee-Programm		
Direkt-einstieg	✓	

FAKTEN & DATEN

- Branche: Automobilzulieferer
- Hauptsitz: Abensberg
- Weitere Standorte:
  Deutschland: Renningen und Wolfsburg
  Weltweit: über 40 Standorte
- Mitarbeiter:innen: mehr als 50.000 weltweit

- Einstellungskriterien: Gute Deutsch- und Englischkenntnisse, Reisebereitschaft, Hands-on-Mentalität

CONNECTEN SIE MIT UNS

Kromberg & Schubert Automotive GmbH & Co. KG
Werkstraße 1
93326 Abensberg
+49 (0) 9443 77-0

- E-Mail: karriere@ksab.kroschu.com
- Homepage: www.karriere-ist-lila.de

ANK A B BW EI IM M S

MIT KRONES ARBEITE ICH AN EINER BESSEREN ZUKUNFT.

Studierende

#BePartofKrones



KRONES AG

ÜBER UNS

Es sind wertvolle Rohstoffe wie Wasser, pflanzliche Proteine und Hafer, Rohmilch oder Hopfen, Malz und Hefe, aus denen hochwertige Getränke und flüssige Lebensmittel entstehen. Doch bevor diese die Fabrik verlassen können, folgen viele Einzelschritte – und für jeden von ihnen findet sich innerhalb des Krones Konzerns die passende Lösung, angefangen bei der Produktherstellung über hochmoderne Abfüll- und Verpackungsanlagen bis hin zum Kunststoffrecycling, Intralogistik und Digitalisierung.

WIR SUCHEN

	Inland	Ausland
Praktikum	✓	✓
Werkstudent:in	✓	
Bachelorarbeit	✓	
Masterarbeit	✓	
Traineeprogramm	✓	
Direkteinstieg	✓	

FAKTEN & DATEN

- Branche: Anlagen- / Maschinenbau
- Hauptsitz: 93073 Neutraubling, Bayern
- Weitere Standorte: Internationales Unternehmen mit weiteren deutschen Standorten in Neutraubling, Flensburg, Rosenheim und Nittenau
- Umsatz: 5,3 Mrd. Euro
- Mitarbeiter:innen: 18.500

CONNECTEN SIE MIT UNS

Christina Bauer
chri.bauer@krones.com

Franziska Bayerl
franziska.bayerl@krones.com

- E-Mail: bewerbermanagement@krones.com
- Homepage: https://www.krones.com/de/karriere.php

ANK A B BW EI IM M S



Wer wir sind

Wir sind eine internationale Community aus über 600 digitalen Expert:innen der Krones Gruppe. Wir sind Fans von Cutting-Edge-Technologien und entwickeln innovative Services und Lösungen, die bei jeder vierten Getränkeflasche weltweit zum Einsatz kommen. Uns vereint der Anspruch, mehr als nur Häkchen auf To-do-Listen zu setzen: Wir wollen echten Mehrwert für unsere Kunden schaffen und die Getränke- und Liquid-Food-Produktion überall da optimieren, wo noch Luft nach oben ist, und so unseren Beitrag für eine nachhaltige und bessere Zukunft leisten.

Let's create impact beyond tomorrow - bist du dabei?

- Innovative Technologien
- Agiles Mindset
- Internationales Setup

- New Work Umgebung
- Mobiles und flexibles Arbeiten
- Zusammenarbeit als Team

Deine Karrierechancen

- Freiwilliges Praktikum
- Pflichtpraktikum
- Werkstudium
- Abschlussarbeit
- Festanstellung
- Cloud Developer
- Scrum Master / Agile Coach
- Cyber Security Engineer
- Data Engineer
- uvm.

www.krones.digital

KRONES .digital

KRONES.DIGITAL

ÜBER UNS

Krones plant, entwickelt und fertigt Maschinen und komplette Anlagen für die Bereiche Prozess-, Abfüll- und Verpackungstechnik. In der konzernweiten Community Krones.digital arbeiten über 600 Expert:innen länderübergreifend an digitalen Lösungen, um die Getränke- und Liquid-Food-Industrie in eine nachhaltige Zukunft zu führen.

WIR SUCHEN

	Inland	Ausland
Praktikum	✓	
Werk-student:in	✓	
Bachelor-arbeit	✓	
Master-arbeit	✓	
Trainee-Programm	✓	
Direkt-einstieg	✓	

FAKTEN & DATEN

- Branche: Softwareentwicklung
- Hauptsitz: Regensburg
- Weitere Standorte:
  In Deutschland: Neutraubling, Wackersdorf, Altenstadt a.d. Waldnaab
  International: Pilsen & Prag (Tschechien), Bangalore (Indien), Taicang (China), Erie (USA), etc.
- Mitarbeiter:innen: 600+

- Einstellungskriterien: Wir suchen Menschen mit Leidenschaft für innovative und mutige Ideen. Unser Ziel für die Besetzung unserer Stellen? Ein 100% persönliches Match, Lust auf Digitalisierungsthemen und gern erste fachliche Schnittmengen.

CONNECTEN SIE MIT UNS

Oskar-von-Miller-Straße 6b
92442 Wackersdorf
oder:
Maximilianstraße 29
93047 Regensburg

- Homepage: https://www.krones.com/en/career/krones.digital.php

ANK A B BW EI IM M S

KSE GMBH

KSE BETTER ELECTRONEERING

ÜBER UNS

#BETTERELECTRONEERING: Die KSE GmbH entwickelt und fertigt elektronische Systeme und individuelle Automatisierungslösungen für verschiedene Branchen. Ob Premium-Automobilhersteller, Nutzfahrzeuge oder Luftfahrt, mit unserer langjährigen Erfahrung und technischen Kompetenz sind wir der ideale Ansprechpartner für die Planung, Entwicklung und Umsetzung vielfältiger Projekte. Dabei bieten wir keine Lösungen von der Stange, sondern entwickeln gemeinsam mit unseren Kunden einen individuellen Maßanzug.

WIR SUCHEN

	Inland	Ausland
Praktikum	✓	
Werk-student:in	✓	
Bachelor-arbeit	✓	
Master-arbeit	✓	
Trainee-Programm		
Direkt-einstieg	✓	

FAKTEN & DATEN

- Branche: Elektrotechnik
- Hauptsitz: Kösching
- Mitarbeiter:innen: 40

- Einstellungskriterien: Qualifikationen sind wichtig, aber viel wichtiger ist uns Deine Affinität zur Technik sowie Deine Motivation.

CONNECTEN SIE MIT UNS

KSE GmbH
Human Resources
Käthe-Paulus-Straße 6
85092 Kösching

- E-Mail: bewerbung@kse-gmbh.com
- Homepage: https://www.kse-gmbh.com/karriere

ANK A B BW EI IM M S

LANDRATSAMT STRAUBING-BOGEN

Landkreis Straubing-Bogen
Tradition und Zukunft

ÜBER UNS

Der Landkreis Straubing-Bogen liegt im Nordwesten des bayerischen Regierungsbezirks Niederbayern. Das Amt für Soziale Dienste für Jugend und Familie des Landkreises Straubing-Bogen bietet Ihnen einen anspruchsvollen und attraktiven Arbeitsplatz in einem unserer verschiedenen Bereiche. Dort unterstützen wir Familien, Kinder und Jugendliche in schwierigen Situationen und helfen dabei den Weg in ein eigenständiges Leben zu finden.

WIR SUCHEN

	Inland	Ausland
Praktikum	✓	
Werk-student:in		
Bachelor-arbeit		
Master-arbeit		
Trainee-Programm		
Direkt-einstieg	✓	

FAKTEN & DATEN

- Branche: Soziale Dienstleistungen
- Hauptsitz: Straubing

CONNECTEN SIE MIT UNS

Frau Kohl
Sachgebietsleitung
Amt für Soziale Dienste für Jugend und Familie
Landratsamt Straubing-Bogen

- E-Mail: kohl.doris@lankreis-straubing-bogen.de
- Homepage: https://www.mein-check-in.de/landkreis-straubing-bogen/overview

ANK A B BW EI IM M S



Noch keinen Plan für die Zukunft?

Keine Sorge. Wir haben für alles einen Plan.

Wir wachsen. Und zwar nachhaltig. Und verantwortungsvoll. Denn wir sind und bleiben ein grundsolides, kerngesundes und finanzstarkes Familienunternehmen. Wir bieten unseren Mitarbeiterinnen und Mitarbeitern Sicherheit – und Chancen. Hier hat jeder den Freiraum mitzugestalten und Karriere zu machen.

Mit Sicherheit durchstarten als **Praktikant, Werkstudent, Bachelorand, Masterand oder Berufseinsteiger (aGw*)**: Egal, ob in Richtung Betriebswirtschaft, IT oder auf der Baustelle – bei uns bist du richtig!

Magdalena Groß
Telefon +49 (0) 87 23 20-80 78
Magdalena.Gross@Lindner-Group.com

Weitere Infos unter www.Lindner-Group.com

Lindner

* alle Geschlechter willkommen

LINDNER GROUP KG

ÜBER UNS

Wir bei Lindner sind ein niederbayerisches Familienunternehmen mit internationaler Ausrichtung: Als führender Komplettanbieter für Innenausbau, Gebäudehülle und Isoliertechnik realisieren wir spannende Projekte in Deutschland und der ganzen Welt. Dabei setzen wir auf effiziente Teamarbeit mit flachen Hierarchien sowie auf digitale Lösungen und eine nachhaltige, wertschätzende Unternehmenskultur.

WIR SUCHEN

	Inland	Ausland
Praktikum	✓	✓
Werkstudent:in	✓	
Bachelorarbeit	✓	
Masterarbeit	✓	
Traineeprogramm		
Direkteinstieg	✓	

FAKTEN & DATEN

- Branche: Bau
- Hauptsitz: Arnstorf
- Weitere Standorte: Regensburg, München, Hamburg und weitere Standorte deutschland- und weltweit
- Mitarbeiter:innen: 7.500

CONNECTEN SIE MIT UNS

Magdalena Groß
Lindner Group KG
Bahnhofstraße 29
94424 Arnstorf

- E-Mail: Magdalena.Gross@Lindner-Group.com
- Homepage: https://www.lindner-group.com/de/ueber-uns/karriere/stellenmarkt

ANK A B BW EI IM M S

LISA DRÄXLMAIER GMBH

ÜBER UNS

Als Spezialist für komplexe Bordnetzsysteme, zentrale Elektrik- und Elektronikkomponenten, exklusives Interieur sowie Nieder- und Hochvoltspeichersysteme für die Elektromobilität begleitet DRÄXLMAIER Premium-Automobilhersteller wie Audi, BMW, Jaguar, Land Rover, Maserati, Mercedes-Benz, MINI, Porsche, VW sowie kalifornische Automobilhersteller von der allerersten Idee bis hin zur sequenzgenauen Anlieferung.

WIR SUCHEN

	Inland	Ausland
Praktikum	✓	
Werkstudent:in	✓	
Bachelorarbeit		
Masterarbeit		
Traineeprogramm		
Direkteinstieg	✓	

FAKTEN & DATEN

- Branche: Automobilzulieferer
- Hauptsitz: Landshuter Straße 100, 84137 Vilsbiburg, Deutschland
- Weitere Standorte:
  Inland: Garching bei München, München, Landau a.d. Isar, Leipzig, Sachsenheim
  Ausland: Tunesien, Mexiko, China, Thailand, Vietnam, USA, Rumänien, Polen, Serbien u.v.m.
- Umsatz: 5,6 Mrd. Euro
- Mitarbeiter:innen: über 70.000 Mitarbeitende

- Einstellungskriterien: Technisches oder wirtschaftliches Studium
  Sehr gute Deutsch- und Englischkenntnisse
  MS Office-Kenntnisse

CONNECTEN SIE MIT UNS

Lisa Dräxlmaier GmbH
Recruiting Germany
Landshuter Straße 100
84137 Vilsbiburg

- E-Mail: bewerbung@draexlmaier.de
- Homepage: https://www.draexlmaier.com/karriere

ANK A B BW EI IM M S

LOIBL FÖRDERANLAGEN GMBH

ÜBER UNS

Loibl ist ein weltweit führender Anbieter und Hersteller kundenspezifischer Transportlösungen für Schüttgüter, von einzelnen Komponenten bis hin zu komplexen Systemen. Unsere jahrzehntelange Erfahrung und unser umfassendes Wissen über die physikalischen Anforderungen von Schüttgütern aller Art machen uns zu einem unverzichtbaren Partner bei der Entwicklung individueller Lösungen für verschiedenste Branchen und Anwendungen.

WIR SUCHEN

	Inland	Ausland
Praktikum	Unbefristet*	✓
Werk-student:in	Unbefristet *	✓
Bachelor-arbeit	Je Vorse-mester*	
Master-arbeit	Je Vorse-mester*	
Trainee-Programm		
Direkt-einstieg	Unbefristet*	✓

* Bewerbungsfrist

FAKTEN & DATEN

- Branche: Anlagen- / Maschinenbau
- Hauptsitz: 94315 Straubing, Bayern
- Umsatz: 30 Mio. Euro
- Mitarbeiter:innen: über 150

- Einstellungskriterien: Siehe Karriereportal für alle Infos zur Bewerbung

CONNECTEN SIE MIT UNS

Birgit Blöchl
Arberstraße 40
94315 Straubing

- E-Mail: career@loibl-group.com
- Homepage: https://loibl-group.com/de/karriere.html

ANK A B BW EI IM M S

LÄPPLE AUTOMOTIVE

Startklar für die Pole-Position?

Werde Junior-Projektleiter für Karosseriebauprojekte (w/m/d)

SCAN ME!



Corporate Benefits

Profitiere vom Metalltarif. Top-Benefits garantiert.

- Betriebliche Weiterbildung und Förderung
- Flexible Arbeitszeiten
- Mobiles Arbeiten
- Jobrad

LÄPPLE AUTOMOTIVE GMBH

ÜBER UNS

Hohes Prozess-Know-how, intelligente Fertigungstechnologien, Lösungsorientierung – LÄPPLE AUTOMOTIVE ist führender Anbieter in der Blechumformung und im Karosseriebau für Premium-Fahrzeuge. Als Systemlieferant der Automobilindustrie stellen wir Pressteile und Karosseriemodule unterschiedlicher Komplexitäten aus Stahl, Aluminium und weiteren Leichtbauwerkstoffen her. Dabei decken wir den gesamten Fertigungsprozess der Blechverarbeitung und Komponentenherstellung ab.

WIR SUCHEN

	Inland	Ausland
Praktikum		
Werk-student:in	fortlaufend*	
Bachelor-arbeit		
Master-arbeit		
Trainee-Programm		
Direkt-einstieg	30.11.2024*	

* Bewerbungsfrist

FAKTEN & DATEN

- Branche: Automobilzulieferer
- Hauptsitz: Teublitz
- Weitere Standorte: Heilbronn
- Umsatz: 421,4 Mio. Euro
- Mitarbeiter:innen: 1.190

- Einstellungskriterien:
  - Umfassendes Arbeitsverständnis, von der Planung bis zur Umsetzung
  - Eigeninitiative und Freude am Gestalten von Veränderungen
  - Kontaktfreude und Teamfähigkeit
  - Deutsch- und Englischkenntnisse fließend

CONNECTEN SIE MIT UNS

LÄPPLE AUTOMOTIVE GmbH
Human Resources
August-Läpple-Platz 1
93158 Teublitz

- E-Mail: personal@laepple-automotive.de
- Homepage: https://careers.laepple-group.com/de/jobs

ANK A B BW EI IM M S



DEIN PLATZ IST FREI!

Spaß am Organisieren?
Freude an Teamarbeit?
Lust neue Kontakte zu knüpfen?

Interesse?
Egal wann, wir freuen uns auf Dich!

Werde Teil des Teams

CONNECTA
our passion. your career.

MANU DEXTRA GMBH

ÜBER UNS

manu dextra ist ein etabliertes und zertifiziertes Unternehmen, das sich mit hochwertigen Ingenieurleistungen als kompetenter und innovativer Lösungsanbieter in den Bereichen Maschinenbau, Elektrotechnik und Informatik einen Namen gemacht hat. Als Partner der Industrie entwickeln wir Lösungen entlang der gesamten Prozesskette. Ausgezeichnet mit dem Open-Company-Siegel von kununu gehört manu dextra zu den Top-Arbeitgebern im Mittelstand.

WIR SUCHEN

	Inland	Ausland
Praktikum		
Werk-student:in		
Bachelor-arbeit		
Master-arbeit		
Trainee-Programm		
Direkt-einstieg	✓	

FAKTEN & DATEN

- Branche: Ingenieurdienstleistungen
- Hauptsitz: Nürnberg
- Weitere Standorte: Regensburg, Ingolstadt, München, Stuttgart, Lindau am Bodensee
- Mitarbeiter:innen: 120

- Einstellungskriterien: Fach- und branchenbezogene Praktika und Abschlussarbeit in der Industrie von Vorteil. Idealerweise fügen Sie Ihren Unterlagen eine kurze Beschreibung Ihrer bisherigen Projekte hinzu.

CONNECTEN SIE MIT UNS

manu dextra GmbH | Dr.-Gustav-Heinemann-Straße 57 | 90482 Nürnberg
Ansprechpartner:
Marco Barth | marco.barth@manu-dextra.com | Tel. +49 (0)911 47496-34
Melissa Kwiatkowski | melissa.kwiatkowski@manu-dextra.com | Tel. +49 (0)911 47496-35

- Homepage: www.manu-dextra.com

ANK A B BW EI IM M S



Fachwissen und Fun-Faktor – wir feiern beides!

Reinhausen – where Power meets Passion.

Beim Weltmarktführer in der Energietechnik trägst Du dazu bei, die Energieversorgung auch in Zukunft stabil zu halten.

Mit unseren intelligenten digitalen und analogen Lösungen gestaltest Du die Umsetzung der Energiewende mit. In einem globalen Team aus 4.000 engagierten Kolleginnen und Kollegen, das vom einzigartigen Zusammenhalt unserer familiengeführten Unternehmensgruppe geprägt ist.

Ein Team, in das Du dein Fachwissen einbringen kannst und in dem auch der Spaß nicht zu kurz kommt.

Interessiert?
Jetzt bewerben!
reinhausen.com/karriere

MASCHINENFABRIK REINHAUSEN GMBH

ÜBER UNS

Reinhausen – where Power meets Passion.
Beim Weltmarktführer in der Energietechnik trägst Du dazu bei, die Energieversorgung auch in Zukunft stabil zu halten. In einem globalen Team aus 4.000 engagierten Kolleginnen und Kollegen, das vom einzigartigen Zusammenhalt unserer familiengeführten Unternehmensgruppe geprägt ist. Ein Team, in das Du Dein Fachwissen einbringen kannst und in dem auch der Spaß nicht zu kurz kommt.

WIR SUCHEN

	Inland	Ausland
Praktikum	Dez. bzw. Mai *	✓
Werk-student:in	jederzeit *	
Bachelor-arbeit	Jan. bzw. Juni*	
Master-arbeit	Jan. bzw. Juni*	
Trainee-Programm		
Direkt-einstieg	✓	

* Bewerbungsfrist

FAKTEN & DATEN

- Branche: Elektrotechnik
- Hauptsitz: Regensburg
- Weitere Standorte: weltweit 28 Tochtergesellschaften und 11 Joint Ventures u.a. in Brasilien, Australien, Südafrika, China, Korea, Singapore, Italien
- Umsatz: 1 Mrd. Euro
- Mitarbeiter:innen: 4.000 (61 Nationalitäten)

- Einstellungskriterien: Wir suchen Menschen, die hohe Ansprüche haben, auch an sich selbst, und die sich kontinuierlich weiterentwickeln wollen, langfristig denken, handeln und auch Verantwortung übernehmen.

CONNECTEN SIE MIT UNS

Professionals: Maximilian Karl
ma.karl@reinhausen.com
Studierende national: Fabian Roidl
f.roidl@reinhausen.com
Studierende international: Petra Backes
p.backes@reinhausen.com

- Homepage: reinhausen.com/karriere

ANK A B BW EI IM M S

MAX BÖGL

ÜBER UNS

Wir - die Firmengruppe Max Bögl - sind 6.500 überzeugte BöglerInnen, erwirtschaften gemeinsam einen Jahresumsatz von über 2,5 Mrd. Euro und sind stolz darauf, zu den größten Bau-, Technologie- und Dienstleistungsunternehmen der deutschen Bauindustrie zu gehören. Seit der Gründung sind wir geprägt von Innovationskraft in Forschung und Technik. Das breite Leistungsspektrum und eine hohe Wertschöpfungstiefe macht uns zum einzigartigen Arbeitgeber mit vielfältigsten Entwicklungsmöglichkeiten.

WIR SUCHEN

	Inland	Ausland
Praktikum	✓	✓
Werk-student:in	✓	
Bachelor-arbeit	✓	
Master-arbeit	✓	
Trainee-Programm		
Direkt-einstieg	✓	

FAKTEN & DATEN

- Branche: Bau
- Hauptsitz: Sengenthal bei Neumarkt i. d. Opf.
- Weitere Standorte: Berlin, Frankfurt am Main, Gera, Hamburg, Köln, Leipzig, Linthe, Magdeburg, München, Nürnberg, Osterrönfeld, Stuttgart, Amsterdam, Brixen, Fredericia, Kopenhagen, Prag, Wien
- Umsatz: 2,5 Mrd. Euro
- Mitarbeiter:innen: 6.500

- Einstellungskriterien: Teammitglied mit Tatendrang, Unternehmerisches Denken, Verantwortungsbewusstsein, Teamfähigkeit sowie Eigeninitiative

CONNECTEN SIE MIT UNS

Max Bögl Bauservice GmbH & Co. KG
Miriam Helm
Postfach 1120
92301 Neumarkt

- E-Mail: mihelm@max-boegl.de
- Homepage: https://max-boegl.de/karriere

ANK A B BW EI IM M S

MAX FRANK GMBH & CO. KG

ÜBER UNS

Die international aufgestellte MAX FRANK Gruppe mit Hauptsitz in Leiblfing und derzeit 19 Gesellschaften und über 850 Mitarbeitern weltweit entwickelt, produziert und vertreibt seit über einem halben Jahrhundert eine Vielzahl bewährter Produkte für den Beton- und Stahlbetonbau. Mit einer technisch anspruchsvollen und intensiven Verzahnung von industrieller Produktion, hochwertigen Produkten und vielfältigen Services begleiten wir unsere Kunden verlässlich in allen Bauphasen.

WIR SUCHEN

	Inland	Ausland
Praktikum	✓	
Werk-student:in	✓	
Bachelor-arbeit	✓	
Master-arbeit	✓	
Trainee-Programm		
Direkt-einstieg	✓	

FAKTEN & DATEN

- Branche: Bau
- Hauptsitz: Mitterweg 1, 94339 Leiblfing
- Weitere Standorte: Pressig, Schweiz, UK, Niederlande, Österreich, Polen, Australien, Schweden, Dänemark, Middle East, Spanien, Frankreich, Slowakei, Italien, Rumänien, Norwegen, USA
- Mitarbeiter:innen: 850

CONNECTEN SIE MIT UNS

- E-Mail: bewerbung@maxfrank.de
- Homepage: www.maxfrank.com/karriere



Schon eine Idee für deine Zukunft?

- Studienbegleitende Praktika
- Abschlussarbeiten
- Berufliche Perspektiven nach Deinem Studium

Starte mit uns deine Karriere und bewirb dich online über unser Bewerberportal auf **www.streicher-perspektiven.de/stellenangebote.**

MAX STREICHER GmbH & Co. KG aA · Schwaigerbreite 17 · 94469 Deggendorf

MAX STREICHER GMBH & CO. KG AA

ÜBER UNS

Mit ihrer 100-jährigen Geschichte vereint die STREICHER Gruppe Qualität und Fachkenntnis mit langjähriger Erfahrung in den Kompetenzfeldern Rohrleitungs- und Anlagenbau, Maschinenbau, Elektrotechnik, Tief- und Ingenieurbau sowie Roh- und Baustoffe. Unter dem Dach der Muttergesellschaft MAX STREICHER GmbH & Co. KG aA mit Hauptsitz in Deggendorf beschäftigt das Unternehmen an mehr als 30 Standorten im In- und Ausland rund 4.000 Mitarbeiter.

WIR SUCHEN

	Inland	Ausland
Praktikum	✓	
Werk-student:in	✓	
Bachelor-arbeit	✓	
Master-arbeit	✓	
Trainee-Programm		
Direkt-einstieg	✓	

FAKTEN & DATEN

- Branche: Bau
- Hauptsitz: Deggendorf
- Weitere Standorte: Über 30 Standorte weltweit u.a. in Burghausen, Landshut, Linden, München, Freiberg, Gommern, Jena, Berlin
- Mitarbeiter:innen: 4.000

CONNECTEN SIE MIT UNS

MAX STREICHER GmbH & Co. KG aA
Frau Elisa Englmeier
Personalabteilung
Schwaigerbreite 17
94469 Deggendorf

- E-Mail: bewerbung@streicher.de
- Homepage: https://www.streicher-perspektiven.de/stellenangebote

ANK A B BW EI IM M S

Mühlbauer
High Tech International

START YOUR ADVENTURE



PRAKTIKUM ABSCHLUSSARBEIT BERUFSEINSTIEG

DAS BIETEN WIR DIR:

- Spannende Aufgaben in einem internationalen Umfeld mit der Option erste Berufserfahrung im Ausland zu sammeln
- Die Möglichkeit, bereits während deines Studiums zunehmend Verantwortung zu übernehmen und eigene Ideen einzubringen
- Die Chance nach deinem erfolgreichem Abschluss als Fach- und Führungskraft durchzustarten
- Vielfältige & spannende Weiterbildungsmöglichkeiten über die hauseigene „Mühlbauer Academy“

BEWIRB DICH JETZT UNTER CAREER@MUEHLBAUER.DE

MÜHLBAUER GROUP | JOSEF-MÜHLBAUER-PLATZ 1 | 93426 RODING | GERMANY

MB AUTOMATION GMBH & CO. KG

Mühlbauer
High Tech International

ÜBER UNS

Die 1981 im Herzen Bayerns gegründete Mühlbauer Group ist zu einem führenden Weltunternehmen in den Bereichen Parts & Systems, RFID, Dokumentenlösungen & Ausstattung für Sicherheitssysteme, und innovative Technologien für Elektromobilität herangewachsen. Mit rund 4.500 Mitarbeitern, Technologiezentren in Deutschland, Malaysia, der Slowakei, den USA und Serbien, sowie 35 Vertriebs- und Servicestandorten weltweit verfügt Mühlbauer über ein starkes Kompetenznetzwerk rund um den Globus.

WIR SUCHEN

	Inland	Ausland
Praktikum	✓	✓
Werk-student:in	✓	
Bachelor-arbeit	✓	
Master-arbeit	✓	
Trainee-Programm		
Direkt-einstieg	✓	

FAKTEN & DATEN

- Branche: Anlagen- / Maschinenbau
- Hauptsitz: Roding
- Weitere Standorte: Newport News, USA; Wuxi, China; Melaka, Malaysia; Banja Luka, Bosnien & Herzegowina; Nitra, Slowakei; Stara Pazova, Serbien
- Mitarbeiter:innen: ca. 4.500

CONNECTEN SIE MIT UNS

- E-Mail: career@muehlbauer.de
- Homepage: https://www.muehlbauer.de/career/

ANK A B BW EI IM M S

MEIERHOFER AG

Meierhofer

ÜBER UNS

Als inhabergeführtes, mittelständisches Unternehmen unterstützen wir seit über 35 Jahren mit unseren über 400 Mitarbeitenden aus IT und Medizin Gesundheitseinrichtungen in der DACH-Region bei der Steuerung und Digitalisierung medizinischer, pflegerischer und administrativer Prozesse. Unsere Vision ist es, die Klinikmitarbeitenden mit unseren Softwarelösungen und enger Prozessberatung partnerschaftlich zu unterstützen.

WIR SUCHEN

	Inland	Ausland
Praktikum	✓	✓
Werk-student:in	✓	✓
Bachelor-arbeit	✓	✓
Master-arbeit	✓	✓
Trainee-Programm		
Direkt-einstieg	✓	✓

FAKTEN & DATEN

- Branche: Softwareentwicklung
- Hauptsitz: München
- Weitere Standorte: Berlin, Graz, Hannover, Konstanz, Leipzig, Liebefeld, Passau, St. Valentin
- Mitarbeiter:innen: 400

CONNECTEN SIE MIT UNS

Andreas Dürbeck
Meierhofer AG
Werner-Eckert-Straße 12
D-81829 München

- E-Mail: karriere@meierhofer.com
- Homepage: https://www.meierhofer.com/karriere/

ANK A B BW EI IM M S

MEYER INGENIEURE GMBH

ÜBER UNS

Die komplette technische Gebäudeausrüstung aus einer Hand! Wir sind ein renommiertes und inhabergeführtes Ingenieurbüro für die gesamte technische Gebäudeausrüstung. Seit einem Vierteljahrhundert unterstützen wir öffentliche sowie private Auftraggeber bei der Umsetzung ihrer Projekte. Wir sind stolz darauf durch unsere Arbeit bei der Entwicklung unserer Kunden einen Beitrag leisten zu können. Komm in unser Team!

WIR SUCHEN

	Inland	Ausland
Praktikum	✓	
Werk-student:in	✓	
Bachelor-arbeit	✓	
Master-arbeit	✓	
Trainee-Programm		
Direkt-einstieg	✓	

FAKTEN & DATEN

- Branche: Elektrotechnik
- Hauptsitz: Regensburg, Blumenstraße 16A
- Umsatz: 1,8 Mio. Euro
- Mitarbeiter:innen: 33

CONNECTEN SIE MIT UNS

Stefan Meyer
Geschäftsführer

- E-Mail: karriere@meyeringenieure.com
- Homepage: https://meyeringenieure.com/karriere/

ANK A B BW EI IM M S

HATZ

WELTWEIT KUNDENORIENTIERTE ANTRIEBSLÖSUNGEN

Menschen, Innovationen und Fortschritt





STRONG
ADVANCED
CONNECTED



WIR SUCHEN DICH

Kollegiales Umfeld
Personalentwicklung
30 Tage Urlaub
Spannende Aufgaben
Bikeleasing
Gestaltungsfreiheit
Flexible Arbeitszeiten
Attraktive Vergütung

KOMM IN UNSER TEAM

e.hatz@hatz.com | +49 8531 319-657

MOTORENFABRIK HATZ GMBH & CO. KG

ÜBER UNS

Hatz ist ein weltweit führender Hersteller von Dieselmotoren und Technologiepartner für Kompaktmaschinenhersteller. Gegründet wurde das Familienunternehmen im Jahre 1880 von Mathias Hatz. Robustheit, Langlebigkeit und Zuverlässigkeit sind entscheidende Merkmale, die sich im gesamten Produktportfolio des Experten für Antriebstechnologien wiederfinden. Als branchenübergreifender Solution Provider arbeitet Hatz schon heute an den Lösungen von morgen – individuell, innovativ und immer nah am Kunden.

WIR SUCHEN

	Inland	Ausland
Praktikum	✓	
Werkstudent:in	✓	
Bachelorarbeit	✓	
Masterarbeit	✓	
Traineeprogramm		
Direkteinstieg	✓	

FAKTEN & DATEN

- Branche: Anlagen- / Maschinenbau
- Hauptsitz: Ernst-Hatz-Str. 16 94099 Ruhstorf a. d. Rott Deutschland
- Weitere Standorte: Darmstadt (DE), Hamburg (DE) München (DE) Waukesha (USA) Chassieu Cedex (FR) Hinckley (GB) Cuarte de Huerva (ES) Bomporto (IT) Culemborg (NL) Vlachovo Brezi (CZ) Sydney (AUS)
- Umsatz: 200 Mio. Euro
- Mitarbeiter:innen: 715

CONNECTEN SIE MIT UNS

Motorenfabrik Hatz GmbH & Co. KG
Elena Hatz
Ernst-Hatz-Straße 16
94099 Ruhstorf

- E-Mail: e.hatz@hatz.com
- Homepage: karriere.hatz.com

ANK A B BW EI IM M S



Als international agierende Unternehmensgruppe mit weltweit mehr als 10.000 Mitarbeitenden bieten wir ausgezeichnete Karrierechancen in der Softwareentwicklung und IT-Beratung. Wir unterstützen Dich kontinuierlich beim Ausbau Deiner Qualifikationen. Denn unser gemeinsamer Erfolg ist die Basis Deines persönlichen Fortschritts. Überzeuge Dich selbst. Steig ein bei msg und zeig uns, was Du kannst!

karriere.msg.group

Top 2023 Company kununu

value – inspired by people

.msg

MSG SYSTEMS AG

ÜBER UNS

msg ist eine unabhängige, international agierende Unternehmensgruppe mit eigenständigen Landes- und Tochtergesellschaften und weltweit mehr als 10.000 Mitarbeitenden. msg nimmt im Ranking der IT-Beratungs- und Systemintegrationsunternehmen in Deutschland Platz 5 ein.

WIR SUCHEN

	Inland	Ausland
Praktikum	✓	✓
Werk-student:in	✓	✓
Bachelor-arbeit	✓	✓
Master-arbeit	✓	✓
Trainee-Programm	✓	✓
Direkt-einstieg	✓	✓

FAKTEN & DATEN

- Branche: IT-Dienstleistungen
- Hauptsitz: Ismaning/München
- Weitere Standorte: über 31 weitere Standorte weltweit
- Umsatz: 1,4 Mrd. Euro
- Mitarbeiter:innen: über 10.000 weltweit

- Einstellungskriterien: Erfolgreich abgeschlossenes Studium, hohe fachliche Qualifikation, erste Praxiserfahrungen, Engagement, Verantwortungsbewusstsein, hohe soziale Kompetenz

CONNECTEN SIE MIT UNS

Team Employer Branding
Robert-Bürkle-Str. 1
85737 Ismaning

- E-Mail: karriereevents@msg.group
- Homepage: https://karriere.msg.group

ANK A B BW EI IM M S

Auch nach den Messetagen hält die CONNECTA noch so einiges Interessantes für Euch bereit!
Auf unserer Homepage könnt ihr Euch über alle Ausstellerfirmen und deren Jobangebote informieren.

www.connecta-regensburg.de

- **Nutze unsere Jobdatenbank** für Praktika und Berufseinstieg
- **Infos zu Firmen und Ausstellern**
- **Werde Mitglied im CONNECTA-Team**

Nach der Messe noch Interesse?

CONNECTA
our passion. your career.

MTG WIRTSCHAFTSKANZLEI - DR. REUTHLIGNER & BREIG

ÜBER UNS

Basierend auf einer mehr als fünfzigjährigen Tradition fühlen wir uns den Werten Verlässlichkeit, Bodenständigkeit, Qualität und Respekt verpflichtet. Fest in diesen Werten verwurzelt, entwickeln wir unseren innovativen Beratungsansatz stetig und konsequent fort. Innovation bedeutet für uns Beratung aus einer Hand. Mit Leidenschaft Lösungen für unsere Mandanten zu erarbeiten sowie unseren Mitarbeitern Sicherheit und Perspektiven zu bieten, ist unser täglicher Auftrag! Starte deine Karriere hier!

WIR SUCHEN

	Inland	Ausland
Praktikum	✓	
Werk-student:in	✓	
Bachelor-arbeit	✓	
Master-arbeit	✓	
Trainee-Programm		
Direkt-einstieg	✓	

FAKTEN & DATEN

- Branche: Buchhaltung / Steuer- und Prüfungswesen
- Hauptsitz: Kelheim
- Weitere Standorte: Regensburg, Straubing, Ingolstadt, Nürnberg
- Mitarbeiter:innen: 170

- Einstellungskriterien: Wir suchen Unikate!

CONNECTEN SIE MIT UNS

Christina Koch
HR Management
Franz-Mayer-Str. 16a
93053 Regensburg

- E-Mail: hr@mtg-group.de
- Homepage: https://mtg-group.de/karriere/

ANK A B BW EI IM M S



LOADING
COMPLETED?

Dann komm‘ zu MTM-Plan!
Wir freuen uns auf energiegeladene Verstärkung.



Wir suchen dich!



Plane deine Zukunft!



Work-Life-Balance

TECHNISCHE GEBÄUDEAUSRÜSTUNG · MTM PLAN · FÖRDERTECHNIK

MTM-PLAN.DE

MTM-PLAN GMBH

ÜBER UNS

Wir sind ein erfahrenes Ingenieurbüro für anspruchsvolle Planungsleistungen der Technischen Ausrüstung - Elektroplanung und Fördertechnik. Als mittelständisches Unternehmen realisieren wir für unsere Auftraggeber interessante Bauvorhaben bundesweit. Wir stehen für „Planung mit Strategie“! Neue KollegInnen mit Teamdenken und Engagement sind bei uns herzlich willkommen. Wir freuen uns auf Dich und Deine Bewerbung!

WIR SUCHEN

	Inland	Ausland
Praktikum		
Werk-student:in		
Bachelor-arbeit		
Master-arbeit		
Trainee-Programm		
Direkt-einstieg	31.12.2024*	

* Bewerbungsfrist

FAKTEN & DATEN

- Branche: Ingenieurdienstleistungen
- Hauptsitz: Regensburg
- Weitere Standorte: Dachau, Parsberg, Bad Tölz
- Mitarbeiter:innen: 42

- Einstellungskriterien: Teamgeist, Eigeninitiative, detaillierte und analytische Arbeitsweise, Kommunikationsstärke, Spaß an technischen Herausforderungen, kreatives Denken, Vorkenntnisse in AutoCAD wünschenswert

CONNECTEN SIE MIT UNS

MTM-Plan GmbH
Barbara Spreng
Furtmayrstraße 3
93053 Regensburg

- E-Mail: bewerbung@mtm-plan.de
- Homepage: www.mtm-plan.de

ANK A B BW EI IM M S

MTU Aero Engines



FLIEGT NOCH IN 30 JAHREN – UND DU WARST ALS STUDENT:IN BEIM START DABEI.

DER MOMENT, WENN ES ABHEBT: UNVERGLEICHLICH.

Gesucht: Studierende & Absolvent:innen für die Luftfahrtzukunftsentwicklung.

Dagegen ist jeder Karrierestart Kindergarten. Bei uns erlebst Du unvergleichliche Momente serienmäßig. Werde Praktikant:in, Werkstudent:in oder Bachelorand:in bei uns. Bei der MTU.

Wir sind über 12.000. An 18 Standorten weltweit. Jedes dritte Flugzeug fliegt mit unserer Technologie.
Was wir noch brauchen? **Dich.**

www.mtu.de/karriere

Hier geht es zu unserer Jobbörse:

#UPLIFTYOURFUTURE

MTU AERO ENGINES AG

ÜBER UNS

Die MTU Aero Engines ist Deutschlands führender Triebwerkshersteller und weltweit eine feste Größe. Das Unternehmen entwickelt, fertigt, vertreibt und betreut zivile und militärische Antriebe für Flugzeuge und Hubschrauber sowie stationäre Industriegasturbinen und verfügt über die volle Systemfähigkeit im Triebwerksbau.

WIR SUCHEN

	Inland	Ausland
Praktikum	✓	
Werk-student:in	✓	
Bachelor-arbeit	✓	
Master-arbeit	✓	
Trainee-Programm	✓	
Direkt-einstieg	✓	

FAKTEN & DATEN

- Branche: Luft-/Raumfahrt
- Hauptsitz: München
- Weitere Standorte: 18 Standorte weltweit - Übersicht: https://www.mtu.de/de/ueber-uns/mtu-weltweit/
- Umsatz: 6,3 Mrd. Euro
- Mitarbeiter:innen: über 12.000

- Einstellungskriterien: Eigeninitiative, Hands-on-Mentalität, Lust in engagierten Teams zu arbeiten

CONNECTEN SIE MIT UNS

https://www.mtu.de/de/karriere/jobboerse/

- E-Mail: recruitingteam@mtu.de
- Homepage: https://www.mtu.de/de/karriere/

ANK A B BW EI IM M S

Die nächste **CONNECTA**
findet statt am
22. und 23. Oktober 2025

AB MÄRZ 2025 BEWERBEN!

Bitte bewerben Sie sich über
unsere Homepage!
Dort finden Sie auch alle wichtigen
Informationen zur Teilnahme.

Wir freuen uns auf Ihre Bewerbung!

CONNECTA 2025

CONNECTA
our passion. your career.

MUNICH CONSULTING GROUP GMBH

ÜBER UNS

Die Munich Consulting Group hat sich vom kleinen Start-Up-Unternehmen zum international agierenden Beratungsunternehmen entwickelt. Als Partner der Industrie und des produzierenden Mittelstandes bieten wir unseren Kunden unsere Expertise in den Bereichen Industrial Engineering, Product Compliance, Customer & Business Solutions, Change & Adaption sowie Digital Solutions an.

WIR SUCHEN

	Inland	Ausland
Praktikum	✓	
Werk-student:in	✓	
Bachelor-arbeit		
Master-arbeit		
Trainee-Programm		
Direkt-einstieg	✓	

FAKTEN & DATEN

- Branche: Unternehmensberatung
- Hauptsitz: München
- Mitarbeiter:innen: 70

CONNECTEN SIE MIT UNS

Munich Consulting Group GmbH
Marcel-Breuer-Str. 22
80807 München

- Homepage: https://www.mcg-gmbh.de/de/karriere.php

ANK A B BW EI IM M S

Netto
Marken-Discount



KOMM ZU NETTO!

FÜR ALLE, DIE WISSEN, WAS SIE WOLLEN.

Wir suchen dich (m/w/d)

netto-online.de/karriere

Netto Marken-Discount Stiftung & Co. KG • Industriepark Ponholz 1 • 93142 Maxhütte-Haidhof

NETTO MARKEN-DISCOUNT STIFTUNG & CO. KG

ÜBER UNS

Netto Marken-Discount gehört mit rund 4.350 Filialen, rund 87.300 Mitarbeiterinnen und Mitarbeitern, wöchentlich 21 Millionen Kundinnen und Kunden und einem Umsatz von 17,1 Milliarden Euro zu den führenden Unternehmen in der Lebensmitteleinzelhandelsbranche. Mit rund 5.000 Artikeln und einem Schwerpunkt auf frischen Produkten verfügt Netto Marken-Discount über die größte Lebensmittel-Auswahl in der Discountlandschaft.

WIR SUCHEN

	Inland	Ausland
Praktikum	✓	
Werkstudent:in	✓	
Bachelorarbeit	✓	
Masterarbeit	✓	
Trainee-Programm	✓	
Direkteinstieg	✓	

FAKTEN & DATEN

- Branche: Einzelhandel
- Hauptsitz: Die Zentrale befindet sich in Maxhütte-Haidhof
- Weitere Standorte: 19 weitere Niederlassungen in ganz Deutschland
- Umsatz: 17,1 Mrd. Euro
- Mitarbeiter:innen: rund 87.300

CONNECTEN SIE MIT UNS

Netto Marken-Discount Stiftung & Co. KG
Abteilung Personal & Recht
Industriepark Ponholz 1
93142 Maxhütte-Haidhof

- E-Mail: bewerbung@netto-online.de
- Homepage: https://www.netto-online.de/karriere/index.chtm

ANK A B BW EI IM M S

NETZSCH

Proven Excellence.



YOU & NETZSCH:
PASSIONATE MATCH.

Mach's wie Hannes und verwirkliche dich in einem Job mit Hingabe, der zu dir passt.

Entdecke berufliche Perspektiven während und nach deinem Studium und gestalkte deine Karriere bei NETZSCH.

Top Company 2024 kununu

Handelsblatt FAIR COMPANY 2024 NETZSCH-Gruppe

Dein Weg bei NETZSCH beginnt hier.
#perfectmatch

KARRIERE.NETZSCH.COM

NETZSCH GRUPPE

NETZSCH
Proven Excellence.

ÜBER UNS

Die NETZSCH Gruppe mit den Geschäftsbereichen Analysieren & Prüfen, Mahlen & Dispergieren sowie Pumpen & Systeme ist weltweit auf Erfolgskurs. Durch die Innovationseinheit NEDGEX und zukunftsweisenden Corporate Ventures vereint NETZSCH den traditionellen Maschinen- und Gerätebau mit digitalen Geschäftsmodellen. Regionalität und Internationalität, Tradition und Innovation, Sicherheit und Experimentierfreude – bei uns findest du die beste Mischung für deinen persönlichen Karriereweg.

WIR SUCHEN

	Inland	Ausland
Praktikum	✓	
Werk-student:in	✓	
Bachelor-arbeit	✓	
Master-arbeit	✓	
Trainee-Programm	✓	✓
Direkt-einstieg	✓	

FAKTEN & DATEN

- Branche: Anlagen- / Maschinenbau
- Hauptsitz: Selb und Waldkraiburg
- Weitere Standorte: Inland: Hanau, München, Tirschenreuth, Bremen, Bobingen, Stockach, Weimar, Ahlden
  Ausland: Brasilien, China, USA, Indien uvm.
- Umsatz: 856 Mio. Euro
- Mitarbeiter:innen: über 4.600

- Einstellungskriterien: Bei NETZSCH suchen wir nach kreativen Köpfen, Technikfreaks, IT-Nerds, Organisationstalenten, Machern oder Analytikern, die motiviert sind mit uns Geschichte zu schreiben

CONNECTEN SIE MIT UNS

Bewerbungen bitte ausschließlich über unserer Website: karriere.netzsch.com
Ansprechpartnerinnen: Nurcin Onarici / Corinna Pichler

- E-Mail: recruiting-service@netzsch.com
- Homepage: karriere.netzsch.com

ANK A B BW EI IM M S

Das mobile Karriereevent des CONNECTA e.V.

10 Unternehmen stellen sich an **ausgewählten Firmenstandorten** einer begrenzten Anzahl Studierender vor.

Das war CONNECTA on Tour 2024

- **Werksführung** bei Maschinenfabrik Reinhausen GmbH und evopro systems engineering AG
- **10 namhafte Unternehmen** an 2 Standorten
- Zahlreiche Berufsangebote
- **90 Studierende**
- **Bustransfer** zwischen den Standorten
- **Verpflegung** bei den Gastgebern
- Vom CONNECTA e.V. organisiertes **Aftershow-Event** im Haus Heuport

Weitere Informationen auf
www.connecta-regensburg.de

CONNECTA on Tour

CONNECTA
our passion. your career.

NEUMEIER AG

neumeier AG
IT-Systeme » Software

ÜBER UNS

Mit den Werten „Verlässlich, zukunftsorientiert und fair“ sind wir seit 28 Jahren etablierter und ausgezeichneter IT- und Softwarepartner für kleine und mittelständische Unternehmen sowie Kanzleien. Als deutschlandweit einziges Systemhaus mit Status DATEV Solution Partner und SAP Gold Partner liefern wir kaufmännische Software-Lösungen. Zudem übernehmen wir die IT-Betreuung unserer Kunden und betreiben ein eigenes Rechenzentrum in Regensburg.

WIR SUCHEN

	Inland	Ausland
Praktikum	✓	
Werk-student:in	✓	
Bachelor-arbeit	✓	
Master-arbeit	✓	
Trainee-Programm		
Direkt-einstieg	✓	

FAKTEN & DATEN

- Branche: IT-Dienstleistungen
- Hauptsitz: Mallersdorf (ca. 30 Min. von Regensburg, Straubing und Landshut)
- Weitere Standorte: Regensburg, Nürnberg und Österreich
- Mitarbeiter:innen: über 130

- Einstellungskriterien: Neue Kolleginnen und Kollegen mit ausgeprägtem Teamgeist sind bei uns immer herzlich willkommen.
  Was uns alle verbindet, ist die Leidenschaft für IT, Software und Innovation.

CONNECTEN SIE MIT UNS

neumeier AG
Marktstraße 29
84066 Mallersdorf-Pfaffenberg

Anita Wally
Personalreferentin

- E-Mail: bewerbung@neumeier-edv.de
- Homepage: https://www.neumeier-edv.de/karriere



Nexans autoelectric

MIT VOLLGAS IN DEINE KARRIERE

– Starte in die flexible Arbeitswelt von Nexans autoelectric.

Du bist offen für kreative Wege, nimmst gerne neue Perspektiven ein und blickst über den Tellerrand? Dann bist Du bei uns genau richtig! Unser Herz schlägt für intelligente Lösungen und clevere Mobilität.

Steig ein und starte durch:

Mit einem Praktikum, einer Werkstudententätigkeit, Abschlussarbeit oder einem Berufseinstieg nach dem Studium.

Dein Weg in Deine berufliche Zukunft:
www.autoelectric.com/de/karriere

Ansprechpartnerinnen:
Anna-Lena Windschiegl & Stefanie Wenzl
Tel.: 09603 20 2400 | karriere@autoelectric.com
Kooperationspartner regionaler Hochschulen

Die neue mobile vernetzte Welt unter
www.autoelectric.com

NEXANS AUTOELECTRIC GMBH

ÜBER UNS

UNSER HERZ SCHLÄGT FÜR ZUKUNFT. UND DEINES?
Von Floß aus gestalten wir die Mobilität von heute, morgen und übermorgen. Und wachsen kontinuierlich als starker Partner führender Automobilhersteller und Systemlieferanten. Durch offene Kommunikation, echte Herzlichkeit, viel Erfahrung sowie individuelle Förderung schaffen wir ein Klima für Fortschritt Wir freuen uns auf Menschen, die den Herzschlag von Nexans autoelectric mit Ideen, Einsatz und dem Blick über den Tellerrand hinaus verstärken.

WIR SUCHEN

	Inland	Ausland
Praktikum	✓	
Werk-student:in	✓	
Bachelor-arbeit	✓	
Master-arbeit	✓	
Trainee-Programm		
Direkt-einstieg	✓	

FAKTEN & DATEN

- Branche: Automobilzulieferer
- Hauptsitz: Floß in der Oberpfalz
- Weitere Standorte: München, Ingolstadt, Sindelfingen, Heimsheim, Wolfsburg, Tschechien, Österreich, Rumänien, Slowakei, Ukraine, Tunesien, Mexiko, USA, China
- Umsatz: 751 Mio. Euro
- Mitarbeiter:innen: 14.400

CONNECTEN SIE MIT UNS

Frau Anna-Lena Windschiegl und Frau Stefanie Wenzl
Vohenstraußer Str. 20
92685 Floß

- E-Mail: karriere@autoelectric.com
- Homepage: https://www.autoelectric.com/de/karriere/stellenangebote/

ANK A B BW EI IM M S

NEXIS GROUP GMBH

ÜBER UNS

Die Nexis Gruppe ist ein auf Identitäts- und Access Management (IAM) sowie Governance, Risk & Compliance (GRC) spezialisierte Unternehmensgruppe und Anbieter der Softwareprodukte NEXIS 4 und QSEC.
Wir entwickeln kundenspezifische Lösungen und beraten national und international tätige Unternehmen und Konzerne rund um den Einsatz unserer Produkte zur Erhöhung der IT-Sicherheit, Governance und Compliance.

WIR SUCHEN

	Inland	Ausland
Praktikum	✓	
Werk-student:in	✓	
Bachelor-arbeit		
Master-arbeit		
Trainee-Programm		
Direkt-einstieg	✓	

FAKTEN & DATEN

- Branche: IT-Dienstleistungen
- Hauptsitz: Regensburg
- Weitere Standorte: Hamburg
- Mitarbeiter:innen: 60

CONNECTEN SIE MIT UNS

Nexis
Sonia Drexler
Rudolf-Vogt-Straße 6
53053 Regensburg

sonia.drexler@nexis-secure.com
+49 941 85097 907

- E-Mail: career@nexis-secure.com
- Homepage: https://nexis.jobs.personio.de/

NOVEM GROUP

ÜBER UNS

Novem mit Hauptsitz in Deutschland ist ein weltweit führender Anbieter von hochwertigen Zierteilen und dekorativen Funktionselementen im Fahrzeuginnenraum für die Premium-Automobilindustrie. Mit einer Reihe von Hauptmaterialien wie Echtholz, Aluminium, Carbon und Premium-Synthetik bietet das Unternehmen einem wachsenden Kundenstamm einschließlich aller weltweit führenden Premium-Automobilhersteller unübertroffene Qualität, Technologie und Innovation.

WIR SUCHEN

	Inland	Ausland
Praktikum	✓	
Werk-student:in	✓	
Bachelor-arbeit	✓	
Master-arbeit	✓	
Trainee-Programm		
Direkt-einstieg	✓	

FAKTEN & DATEN

- Branche: Automobilzulieferer
- Hauptsitz: Vorbach, Deutschland
- Weitere Standorte: Tschechien, Slowenien, Italien, Mexiko, Honduras, China, USA
- Umsatz: 700 Mio. Euro
- Mitarbeiter:innen: 5.500

CONNECTEN SIE MIT UNS

Julia Heindl
julia.heindl@novem.com

Manuela Geigenmüller
manuela.geigenmueller@novem.com

- E-Mail: julia.heindl@novem.com & manuela.geigenmueller@novem.com
- Homepage: novem.com

ANK A B BW EI IM M S

Du bist auf der Suche nach einem Praktikum, einer Abschlussarbeit, Werkstudierendenstelle oder einem Direkteinstieg?

Auf unserer digitalen CONNECTA Jobwall findest du ganz einfach und schnell den passenden Job und Arbeitgeber für dich.

www.connecta-regensburg.de

Alle Angebote findest du auch schon vor den Messetagen in der Rubrik „Jobwall“.

Digitale Jobwall

CONNECTA
our passion. your career.

NOVICON GMBH

NOVICON

ÜBER UNS

Novicon ist ein modernes Software- und Beratungsunternehmen für die operative und strategische Unternehmenssteuerung. Die von Novicon entwickelte Software-Plattform Munixo umfasst alle Module einer modernen Unternehmenssoftware, mit der Unternehmen neue Wege gehen können. Novicon bietet seinen mittelständischen Kunden aus den Branchen Dienstleistung, Handel, Food und Pharma mit Munixo eine ERP-Software, die die Effizienz in allen Unternehmensbereichen um bis zu 47% steigert.

WIR SUCHEN

	Inland	Ausland
Praktikum	✓	
Werkstudent:in	✓	
Bachelorarbeit		
Masterarbeit		
Traineeprogramm		
Direkteinstieg	✓	

FAKTEN & DATEN

- Branche: IT-Dienstleistungen
- Hauptsitz: Garching bei München
- Weitere Standorte: Novicon Hungary Kft.
- Mitarbeiter:innen: 30

- Einstellungskriterien: Aanalytische und konzeptionelle Fähigkeiten, aufgeschlossene, flexible und kommunikative Art sowie eigenständiges Arbeiten, Affinität zu IT- und Software-Themen im B2B-Umfeld

CONNECTEN SIE MIT UNS

Parkring 4
85748 Garching bei München
karriere@novicon.net

- E-Mail: karriere@novicon.net
- Homepage: https://www.novicon.net/karriere

ANK A B BW EI IM M S

WE CAN BE HEROES

www.nts.eu/jobs

NTS

RELAX, WE CARE



NETWORK



DATA CENTER



SECURITY



CLOUD



COLLABORATION



SUPER SERVICES

IT SUPER SERVICE

NTS DEUTSCHLAND GMBH

FRIEDRICHSHAFEN | AUGSBURG | ROSENHEIM | LEIPZIG

REUTLINGEN | REGENSBURG | HEIDELBERG

www.nts.eu

NTS DEUTSCHLAND GMBH

ÜBER UNS

RELAX, WE CARE: Mit dieser Motivation übernehmen wir Verantwortung, gestalten und betreuen IT-Lösungen mit Sorgfalt, Qualität und zertifizierter Erfahrung. Unsere technische Leidenschaft, gepaart mit Super Services, sorgt für begeisterte Kunden und langjährige Partnerschaften. Gemeinsam mit ausgewählten High-End-Herstellern kreieren wir Lösungen für die Bereiche Network, Security, Collaboration, Cloud und Data Center.

WIR SUCHEN

	Inland	Ausland
Praktikum	✓	
Werkstudent:in	✓	
Bachelorarbeit	✓	
Masterarbeit	✓	
Traineeprogramm		
Direkteinstieg		

FAKTEN & DATEN

- Branche: IT-Dienstleistungen
- Hauptsitz: Raaba-Grambach bei Graz
- Weitere Standorte: Neben Niederlassungen in Österreich, Deutschland und Italien gibt es auch Standorte in Tschechien, Bosnien und Herzegowina, der Schweiz, China, Australien
- Umsatz: 341 Mio. Euro
- Mitarbeiter:innen: 780

CONNECTEN SIE MIT UNS

Vanessa Riß - HR Specialist
NTS DEUTSCHLAND GMBH
Am Mittleren Moos 53, 86167 Augsburg
+49 821 790099 14

- E-Mail: vanessa.riss@nts.eu
- Homepage: https://www.nts.eu/de/

Du möchtest immer auf dem Laufenden bleiben und keine Informationen über unsere Veranstaltungen verpassen? **Dann folge uns gerne auf unseren Social-Media-Kanälen.**



Wir auf Social Media

CONNECTA
our passion. your career.

ODAV AG

Der IT-Partner.

ÜBER UNS

Als innovativer Technologiepartner des Handwerks unterstützt die ODAV AG seit über 50 Jahren Handwerksbetriebe und deren Organisationen mit hochwertigen Software-Lösungen und IT-Dienstleistungen.

WIR SUCHEN

	Inland	Ausland
Praktikum	✓	
Werk-student:in	✓	
Bachelor-arbeit	✓	
Master-arbeit	✓	
Trainee-Programm	✓	
Direkt-einstieg	✓	

FAKTEN & DATEN

- Branche: IT-Dienstleistungen
- Hauptsitz: 94315 Straubing
- Mitarbeiter:innen: 175

CONNECTEN SIE MIT UNS

ODAV AG
Stabstelle Personal
Ernst-Heinkel-Straße 11
94315 Straubing

- E-Mail: personal@odav.de
- Homepage: https://www.odav.de/artikel/karriere-bei-odav-100,264,497.html

ANK A B BW EI IM M S

die OPTITOOL KARRIERE

Sei bei der nächsten Staffel dabei!



OPTITOOL GMBH

OPTITOOL
optimize your business

ÜBER UNS

Wir sind ein mittelständisches, modernes Softwareunternehmen und bieten Lösungen rund um das Thema Logistik für die Tourenplanung und -Optimierung an. Zu unseren Kunden zählen bekannte nationale und internationale Player, von welchen du sicher schon öfters gehört hast. Wir verstehen uns als dynamisches Unternehmen mit kurzen Dienstwegen und guten Entfaltungsmöglichkeiten. Starte deine Karriere bei uns und werde Teil eines Teams, in dem jeder eine wichtige Rolle spielt.

WIR SUCHEN

	Inland	Ausland
Praktikum	✓	
Werk-student:in	✓	
Bachelor-arbeit	✓	
Master-arbeit	✓	
Trainee-Programm	31.05.2025*	
Direkt-einstieg	✓	

* Bewerbungsfrist

FAKTEN & DATEN

- Branche: IT-Dienstleistungen
- Hauptsitz: Regensburg
- Mitarbeiter:innen: 35

- Einstellungskriterien: Schulisch: Mittlere Reife, Studium, mit und ohne Berufserfahrung, Lingual: Sehr gute Deutschkenntnisse/ gute Englischkenntnisse in Wort und Schrift, Persönlich: Freundlichkeit, Motivation, Teamgeist

CONNECTEN SIE MIT UNS

OPTITOOL GmbH
Im Gewerbepark D 85
93059 Regensburg

- E-Mail: karriere@optitool.de
- Homepage: https://www.optitool.de/unternehmen/karriere/

ANK A B BW EI IM M S

OptWare

Optimiere deine Laufbahn!



Wir sind seit 25 Jahren ein IT-Spezialist für Entscheidungssysteme und die intelligente Verkettung der Kernprozesse unserer Kunden. Unser Spektrum reicht von der Konzeptionierung von Optimierungsalgorithmen und KI-Lösungen bis zur Entwicklung und dem Betrieb von web-/cloudbasierten Planungssystemen mit mehreren tausend Usern in der Automobil- und Pharmaindustrie.

Wir bieten dir:

- Vielfältige Einstiegsmöglichkeiten
- Praktikum, Abschlussarbeit, Werkstudententätigkeit und Direkteinstieg für Absolventen
- Spannende Themen
- Positive Arbeitsatmosphäre und Team Spirit
- Zahlreiche Benefits

Bist Du motiviert und neugierig? Dann bewirb Dich JETZT!
Wir freuen uns darauf, Dich kennenzulernen.

Infos unter www.optware.de/karriere | jobs@optware.de

OPTWARE GMBH

ÜBER UNS

OptWare ist seit 25 Jahren ein IT- Spezialist für Entscheidungssysteme und die intelligente Verkettung der Kernprozesse unserer Kunden. Das Spektrum reicht von der Konzeptionierung von Optimierungsalgorithmen und KI-Lösungen bis zur Entwicklung und dem Betrieb von web-/cloud-basierten Planungssystemen mit mehreren tausend Usern in der Automobil- und Pharmaindustrie.

WIR SUCHEN

	Inland	Ausland
Praktikum	✓	
Werk-student:in	✓	
Bachelor-arbeit	✓	
Master-arbeit	✓	
Trainee-Programm		
Direkt-einstieg	✓	

FAKTEN & DATEN

- Branche: IT-Dienstleistungen
- Hauptsitz: Regensburg
- Mitarbeiter:innen: 62

CONNECTEN SIE MIT UNS

Herr Rafael Herrmann
Prüfeninger Str. 20
93049 Regensburg

- E-Mail: jobs@optware.de
- Homepage: https://www.optware.de/karriere-stellenanzeigen/

ANK A B BW EI IM M S

OTH REGENSBURG

ÜBER UNS

Die Ostbayerische Technische Hochschule Regensburg (OTH Regensburg) ist mit mehr als 10.000 Studierenden und ca. 1.000 Beschäftigten eine der größten Hochschulen für angewandte Wissenschaften in Bayern.

WIR SUCHEN

	Inland	Ausland
Praktikum		
Werk-student:in		
Bachelor-arbeit		
Master-arbeit		
Trainee-Programm		
Direkt-einstieg	✓	

FAKTEN & DATEN

- Branche: Öffentlicher Dienst
- Hauptsitz: Regensburg
- Mitarbeiter:innen: 1.000

CONNECTEN SIE MIT UNS

- E-Mail: bewerbung@oth-regensburg.de
- Homepage: https://www.oth-regensburg.de/die-oth/jobs-und-karriere

ANK A B BW EI IM M S

PASCOM GMBH & CO. KG

ÜBER UNS

Wir verstehen, das Kommunikation der Schlüssel zum Geschäftserfolg ist und das moderne Unternehmen in der Lage sein müssen, unabhängig von Standort, Gerät oder Medium effektiv mit Kunden zu kommunizieren. Tatsächlich gehören wir zu den ersten Anbietern von VoIP-Telefonanlagen, welche die Bedeutung erschwinglicher All-in-One-Kommunikationsplattformen erkannt haben und sich auf drei wichtige Kernaspekte konzentrieren: Verwaltbarkeit, Funktionalität und Benutzerfreundlichkeit.

WIR SUCHEN

	Inland	Ausland
Praktikum		
Werk-student:in		
Bachelor-arbeit		
Master-arbeit		
Trainee-Programm		
Direkt-einstieg		

FAKTEN & DATEN

- Branche: Telekommunikation
- Hauptsitz: Deggendorf
- Weitere Standorte: Regensburg, DE
  Nis, Serbien
- Mitarbeiter:innen: 45

CONNECTEN SIE MIT UNS

- Homepage: https://jobs.pascom.net/

Du willst dich demnächst bei einer Firma bewerben?

Dann lass deine Bewerbungsunterlagen von einer fachkundigen Person durchchecken. Am **23. und 24. Oktober 2024** steht dir hierfür eine Expertin zur Seite und nimmt sich bis zu **45 Minuten** Zeit, um mit dir deine Unterlagen durchzugehen.

Wähle ganz einfach deinen **Wunschtermin** aus und gib deine Daten ein. Was du dafür tun musst? Deine Bewerbungsunterlagen an der dafür vorgesehenen Stelle **online hochladen** und dann pünktlich zu deinem Termin erscheinen. Und schon kannst du mit deiner Top-Bewerbung durchstarten!

SO WIRD'S GEMACHT!

- Anmeldung ab **Mitte Oktober** unter **www.connecta-regensburg.de**
- Termin auswählen
- Anmeldeformular ausfüllen
- Bewerbungsunterlagen hochladen
- E-Mail-Bestätigung abwarten

Bewerbungs-unterlagen-check

CONNECTA
our passion. your career.

PERSONIO SE & CO. KG

ÜBER UNS

Bring your best. Make your mark. We‘re using technology to revolutionize how HR operates so that we can transform how millions of people experience work every day. We move fast, challenge the status quo, and support our people as they shape their careers. With over 10,000 customers and a team of more than 2000 in seven offices across Europe, now is the perfect time to join! We believe in hiring driven people who want to make an impact. Let’s build the future of HR technology together.

WIR SUCHEN

	Inland	Ausland
Praktikum	✓	
Werk-student:in	✓	
Bachelor-arbeit		
Master-arbeit		
Trainee-Programm		
Direkt-einstieg	✓	

FAKTEN & DATEN

- Branche: Softwareentwicklung
- Hauptsitz: Seidlstraße 3, 80335, München
- Weitere Standorte: Barcelona, Madrid, Dublin, New York, Amsterdam, London, Berlin
- Mitarbeiter:innen: 2.000+

- Einstellungskriterien: From interns, working students and recent grads, our teams are growing! We’re hiring for a variety of positions on multiple teams throughout Personio.

CONNECTEN SIE MIT UNS

- Homepage: http://personio.com/careers

WORKING AT PIA.

HIER WIRD DEIN TALENT ZUR INNOVATION!

Als führender Anbieter von Automatisierungslösungen in der Industrie, ist PIA Automation der ideale Ausbildungsbetrieb für engagierte und zukunftsorientierte junge Menschen. Bei uns haben Auszubildende die Möglichkeit, ihr theoretisches Wissen in die Praxis umzusetzen und sich in einem innovativen und dynamischen Umfeld weiterzuentwickeln.

Wenn Du Interesse an einem Studium bei einem Global Player hast, dann bewirb dich jetzt bei PIA Automation und starte Deine Karriere in der Welt der Automatisierungstechnik.

DUALES STUDIUM (VERBUNDSTUDIUM MIT AUSBILDUNG ZUM MECHATRONIKER) (M/W/D)

- **Maschinenbau**
- **Elektro- und Informationstechnik**
- **Mechatronik u. digitale Automation**



WIR BIETEN

- Mitarbeiterkantine
- Arbeiten im Ausland
- Aufstiegschancen
- Gesundheitsmanagement
- PIA Academy
- Betriebliche Altersvorsorge
- Gutes und kollegiales Betriebsklima
- Flexible Arbeitszeitgestaltung
- Urlaubs- und Weihnachtsgeld + Gewinnbeteiligung

PIA Automation Amberg GmbH
Wernher-von-Braun-Str. 5
92224 Amberg | T: 09621- 6080
ausbildung@piagroup.com

WEBSEITE

PIA AUTOMATION AMBERG GMBH

ÜBER UNS

Die PIA Automation ist eine international aufgestellte Unternehmensgruppe und bietet technisch komplexe Automatisierungslösungen an. PIA entwickelt und fertigt kundenspezifische Montage-, Mess- und Prüfsysteme für die Automobilindustrie (insbesondere für Powertrain und E-Mobility), die Elektro- und Konsumgüterindustrie, sowie für die Bereiche Medizintechnik, Pharma und erneuerbare Energien.

WIR SUCHEN

	Inland	Ausland
Praktikum	✓	
Werkstudent:in	✓	
Bachelorarbeit	✓	
Masterarbeit	✓	
Trainee-Programm		
Direkteinstieg	✓	

FAKTEN & DATEN

- Branche: Anlagen- / Maschinenbau
- Hauptsitz: Bad Neustadt a.d. Saale
- Weitere Standorte: 12 Standorte verteilt auf Deutschland (Bad Neustadt a. d. Saale, Amberg, Erfurt, Esslingen), Österreich (Grambach), China (Ningbo, Suzhou), Kroatien, Canada, USA und Mexiko.
- Umsatz: 319 Mio. Euro
- Mitarbeiter:innen: 1.850 weltweit (360 Amberg)

- Einstellungskriterien: Wir suchen interessierte und technikaffine Student:Innen und Absolvent:Innen. Wir freuen uns auch über Initiativbewerbungen!

CONNECTEN SIE MIT UNS

PIA Automation Amberg GmbH | Personalabteilung | Wernher-von-Braun-Straße 5 | 92224 Amberg | +49 962 1608 0 | job@piagroup.com

- E-Mail: job@piagroup.com
- Homepage: https://www.piagroup.com/karriere/das-bietet-pia/

ANK A B BW EI IM M S

Empowering People Transforming Technology

Join us in shaping the digital tomorrow!

https://career.pixidagroup.com



CONSULTING

ENGINEERING

PROJECT MANAGEMENT

SOFTWARE DEVELOPMENT

PIXIDA GROUP

GERMANY · USA · BRAZIL · CHINA · PORTUGAL

PIXIDA GMBH

ÜBER UNS

Als Gruppe internationaler Technologieunternehmen sind wir Pioniere der digitalen Transformation und der Entwicklung komplexer Systeme. Entlang des Produktlebenszyklus bieten wir ein vielseitiges Spektrum an Dienstleistungen, entwickeln Elektronik, Mechanik und Software-Individuallösungen, und gewährleisten durch unseren Systems Engineering Ansatz und die Auswahl fortschrittlicher Technologien eine nahtlose Systemintegration sowie langfristigen Kundennutzen.

WIR SUCHEN

	Inland	Ausland
Praktikum		
Werk-student:in		
Bachelor-arbeit		
Master-arbeit		
Trainee-Programm		
Direkt-einstieg	✓	✓

FAKTEN & DATEN

- Branche: Ingenieurdienstleistungen
- Hauptsitz: München
- Weitere Standorte: Standorte Deutschland: München, Ingolstadt, Berlin, Wolfsburg, Augsburg
  Standorte global: USA, Brasilien, China, Portugal
- Mitarbeiter:innen: 550

- Einstellungskriterien: Hohe technische Affinität, Interesse an aktuellen Entwicklungen in den Bereichen Mobilität und Digitalisierung. Engagement, Eigenverantwortung, teamorientierte Arbeitsweise, sehr gute Englisch- und Deutschkenntnisse.

CONNECTEN SIE MIT UNS

Pixida Group
Maria Lohwasser
Ungererstraße 129
80805 München

- E-Mail: karriere@pixida.de
- Homepage: https://www.pixidagroup.com/

ANK A B BW EI IM M S

Speed-Connecting!
Die neue Form der Einzelgespräche während der Messe. Hardfacts wie Lebensläufe und Abschlussnoten stehen hier nicht im Vordergrund. Stattdessen zählt in diesem 10-minütigen Gespräch der erste Eindruck. Sollte es matchen, haltet Kontakt!

SO WIRD‘S GEMACHT:

- Anmeldung ab **Mitte Oktober** unter **www.connecta-regensburg.de**
- Wähle je einen Zeitslot für bis zu 2 Unternehmen
- Die Buchung ist verbindlich!
- Informiere dich über das Unternehmen und bereite dich auf das Gespräch vor
- Bewerbungsprofil erstellen

Weitere Informationen folgen auf unserer Homepage und bei der Buchung.
Schnell sein lohnt sich!

Speed Connecting

CONNECTA
our passion. your career.

PLANUNGSGRUPPE M+M AG

PGMM
GEBÄUDE.TECHNIK.DENKEN

ÜBER UNS

Seit über 50 Jahren denkt und plant PGMM komplexe Gebäudetechnik als Generalplaner vom Bau über den Betrieb bis zum Facility Management. Mit unserem Firmensitz in Böblingen und acht weiteren Standorten bundesweit sind wir Deutschlands größter Komplettanbieter von Gebäudetechnik und stets nah an Auftraggebern und Projekten. 400 Mitarbeitende machen unser internationales Team für technische Gebäudeausrüstung aus.

WIR SUCHEN

	Inland	Ausland
Praktikum	✓	
Werk-student:in	✓	
Bachelor-arbeit	✓	
Master-arbeit	✓	
Trainee-Programm		
Direkt-einstieg	✓	

FAKTEN & DATEN

- Branche: Ingenieurdienstleistungen
- Hauptsitz: Böblingen
- Weitere Standorte: Dresden, Frankfurt, Hamburg, Leipzig, München, Naumburg, Neckarsulm, Regensburg
- Umsatz: 50 Mio. Euro
- Mitarbeiter:innen: 400

- Einstellungskriterien: Wir freuen uns auf Eure Bewerbung, offene Stellen findet ihr jederzeit hier: https://www.pgmm.com/de/karriere

CONNECTEN SIE MIT UNS

Frau Katharina Löchle
Hauptsitz:
Planungsgruppe M+M AG
Hanns-Klemm-Straße 1
71034 Böblingen

- E-Mail: personalabteilung@pgmm.com
- Homepage: https://www.pgmm.com/de/karriere

ANK A B BW EI IM M S

KOMPETENT. ZUVERLÄSSIG. PERSÖNLICH.

SIMONE FRANK
CLAUDIA HUBER-SCHMID



MANCHMAL BRAUCHT ES MEHR ...



Wir suchen Verstärkung für unsere Teams!

Seit über 10 Jahren setzen wir uns täglich voll und ganz für die Belange von Einzelpersonen und Familien ein, und stehen mit Rat und Tat zur Seite, wo Pflaster und Taschentuch nicht ausreichen.

Du bist (Sozial-)Pädagoge/in, Erzieher/in o.vglb.? Dann bewirb Dich gerne und freue Dich auf nette Kollegen, viele Vergünstigungen und eine Top-Arbeitsstelle!

www.praxisfhs.de

SOZIALPÄDAGOGISCHE PRAXIS
REGENSBURG · SCHWANDORF · CHAM

PRAXIS FRANK&HUBER-SCHMID GMBH

ÜBER UNS

Die Praxis Frank&Huber-Schmid GmbH ist mit über 70 pädagogischen Mitarbeiter*innen an den Standorten Regensburg, Schwandorf und Roding vertreten. Als anerkannter Träger der freien Jugendhilfe u. zertifiziert nach DIN ISO 9001:2015 und AZAV arbeiten wir mit verschiedenen Auftraggebern (Jugendämter, Regierung der Oberpfalz, Jobcentern) zusammen. Wir leisten ambulante Erziehungshilfen nach dem SGB VIII, Ambulant Unterstütztes Wohnen für psychisch kranke Menschen und diverse Sozialcoachingmaßnahmen.

WIR SUCHEN

	Inland	Ausland
Praktikum	✓	
Werk-student:in	✓	
Bachelor-arbeit	✓	
Master-arbeit	✓	
Trainee-Programm		
Direkt-einstieg	✓	

FAKTEN & DATEN

- Branche: Soziale Dienstleistungen
- Hauptsitz: Marktplatz 20, 92421 Schwandorf
- Weitere Standorte: Falkensteiner Strasse, 17 93426 Roding
  Nußbergerstrasse 6, 93059 Regensburg
- Mitarbeiter:innen: 70+

- Einstellungskriterien: Neben der fachlichen Qualifikation erwarten wir Empathiefähigkeit, Teamfähigkeit, Flexibilität.

CONNECTEN SIE MIT UNS

Simone Frank
Praxis Frank & Huber-Schmid GmbH

Marktplatz 20
92421 Schwandorf

- E-Mail: frank@praxisfhs.de
- Homepage: www.praxisfhs.de

ANK A B BW EI IM M S

UNTER-WEGS MIT MEINEN PROS

PROCON IT
A CONET COMPANY



BEWIRB DICH

procon-it.de/karriere

Consulting
AI & Data Intelligence
Software Development
SAP Analytics

CONET-Unternehmensgruppe:

babiel CONET emineo ISB PROCON IT

PROCON IT GMBH

PROCON IT
A CONET COMPANY

ÜBER UNS

PROCON IT bietet professionelles Consulting, AI & Data Intelligence, Software Development und SAP Analytics. In Garching bei München sowie in Augsburg zuhause, macht der führende IT-Dienstleister Konzerne, den gehobenen Mittelstand und den öffentlichen Sektor fit für die digitale Zukunft. Die PROCON IT GmbH ist ausgezeichneter Great Place to Work®, kununu Top Company und Teil der CONET-Unternehmensgruppe mit mehr als 1.900 Mitarbeitenden an europaweit 22 Standorten.

WIR SUCHEN

	Inland	Ausland
Praktikum	✓	
Werk-student:in	✓	
Bachelor-arbeit	✓	
Master-arbeit	✓	
Trainee-Programm		
Direkt-einstieg	✓	

FAKTEN & DATEN

- Branche: IT-Dienstleistungen
- Hauptsitz: Garching bei München
- Weitere Standorte: Augsburg
- Mitarbeiter:innen: 210

CONNECTEN SIE MIT UNS

PROCON IT GmbH
Andrea Rogowicz
Team Lead Recruiting
Parkring 57-59
85748 Garching bei München

- E-Mail: job@procon-it.de, recruiting@conet.de
- Homepage: https://www.procon-it.de/karriere/

PROKOPETZ ARCHITEKTEN + INGENIEURE GMBH

PRO KO PETZ
ARCHITEKTEN +INGENIEURE

ÜBER UNS

Generalistisch. Spezialisiert. Umsetzend.

Unsere Kompetenzen.
Wir stehen als dynamisches und zuverlässiges Architektur- und Ingenieurbüro unseren Kunden als Gesprächspartner zur Seite, agieren als Partner in der direkten Umsetzung und zeichnen uns für einen reibungslosen Ablauf bis zur Schlüsselübergabe verantwortlich.

WIR SUCHEN

	Inland	Ausland
Praktikum		
Werk-student:in		
Bachelor-arbeit		
Master-arbeit		
Trainee-Programm		
Direkt-einstieg	✓	

FAKTEN & DATEN

- Branche: Architektur / Design
- Hauptsitz: Böhmerstraße 2, 92444 Rötz
- Umsatz: 1,63 Mio. Euro
- Mitarbeiter:innen: 20

- Einstellungskriterien: Absolventen Bachelor/ Master der Studiengänge Architektur und Bauingenieurwesen

CONNECTEN SIE MIT UNS

Adresse: Böhmerstraße 2, 92444 Rötz
Tel.: 09976 200030

- E-Mail: info@prokopetz-architekten.de
- Homepage: www.prokopetz-architekten.de

ANK A B BW EI IM M S

PROZESSFABRIK BERGER GMBH

prozessfabrik BERGER

ÜBER UNS

Wir verstehen uns als Kompetenz- und Innovationszentrum für Lasertechnologie. Wir sind stolz auf unsere Entwicklungsabteilung und unser Laserprozess-Know-how. Durch unsere proaktive Arbeitsweise und den unabhängigen und ganzheitlichen Beratungsansatz entwickeln wir Laserinnovationen und setzen Produktionsprozesse um – kompetent, wirtschaftlich und flexibel.

WIR SUCHEN

	Inland	Ausland
Praktikum	✓	
Werkstudent:in	✓	
Bachelorarbeit	✓	
Masterarbeit	✓	
Trainee-Programm		
Direkteinstieg	✓	

FAKTEN & DATEN

- Branche: Ingenieurdienstleistungen
- Hauptsitz: Schwandorf
- Mitarbeiter:innen: 15

CONNECTEN SIE MIT UNS

prozessfabrik BERGER GmbH
Frau Sabrina Berger
Bayernwerk 6
92421 Schwandorf

- E-Mail: sabrina.berger@prozessfabrik-berger.de
- Homepage: https://www.prozessfabrik-berger.de/

ANK A B BW EI IM M S



KARRIERE
AUF DEN PUNKT
GEBRACHT

100% FAHRZEUGEXPERTISE / 100% BEGEISTERUNG / 100% AUDI-COMPANY*

#MACHMORGENMÖGLICH

** ...Und nicht nur das - Arbeiten bei PSW bedeutet auch: familiärer Zusammenhalt, flexible Arbeitszeitmodelle, tarifgebundene Entlohnung, regelmäßige Zusatzleistungen, zahlreiche Benefits, eine moderne Arbeitsumgebung und vieles mehr! Noch Fragen? Schreib uns: karriere@psw-engingeering.de*

psw – engineers of the automotive future

PSW AUTOMOTIVE ENGINEERING GMBH

psw – engineers of the automotive future

ÜBER UNS

Als 100-prozentige Tochter der AUDI AG verwirklichen wir mit knapp 1.000 Spezialisten an den Standorten Gaimersheim/Ingolstadt und Neckarsulm bereits schon heute Fahrzeugprojekte und Lösungen für die Mobilität von morgen. Du bist wie wir klar auf Zukunft ausgerichtet und möchtest sie aktiv mitgestalten? Dann komm zu den Ingenieuren der automobilen Zukunft: PSW. Gemeinsam machen wir Morgen möglich. Mehr zum Unternehmen erfährst Du unter https://www.psw-engineering.de/.

WIR SUCHEN

	Inland	Ausland
Praktikum	✓	
Werk-student:in	✓	
Bachelor-arbeit	✓	
Master-arbeit	✓	
Trainee-Programm		
Direkt-einstieg	✓	

FAKTEN & DATEN

- Branche: Automobilzulieferer
- Hauptsitz: Gaimersheim
- Weitere Standorte: Neckarsulm
- Umsatz: 165 Mio. Euro
- Mitarbeiter:innen: 980

CONNECTEN SIE MIT UNS

PSW HR-Team

- E-Mail: karriere@psw.audi.de
- Homepage: https://www.psw-engineering.de/karriere



Wir suchen:

- Fach– und Führungskräfte
- Berufseinsteiger
  (Direkteinstieg und Traineeprogramm)
- Abschlussarbeiten
- Praktika

Direkt bewerben unter:

www.q-tech-roding.de/karriere

Q-TECH RODING GMBH

ÜBER UNS

Q-Tech ist verlässlicher Partner und akkreditierter Dienstleister im Bereich der industriellen Messtechnik. Wir sind ein familiengeführtes Präzisionsunternehmen mit einer großen Vision: Wir glauben an eine Welt, in der unsere Mess-Experten die Produkte von morgen ermöglichen. Um dieses Ziel zu erreichen, sorgen wir für die besten Mess-Experten der Welt. Mit starkem Pioniergeist setzen wir Maßstäbe in der Branche und sorgen gemeinsam dafür, dass Q-Tech weiterhin für Präzision und Qualität steht.

WIR SUCHEN

	Inland	Ausland
Praktikum	✓	
Werkstudent:in	✓	
Bachelorarbeit	✓	
Masterarbeit	✓	
Traineeprogramm	✓	
Direkteinstieg	✓	

FAKTEN & DATEN

- Branche: Ingenieurdienstleistungen
- Hauptsitz: Roding
- Umsatz: 2.500.000 Euro
- Mitarbeiter:innen: 25

CONNECTEN SIE MIT UNS

Q-Tech Roding GmbH
Weiherhausstr. 2a
93426 Roding

- E-Mail: bewerbung@q-tech-roding.de
- Homepage: https://www.q-tech-roding.de/karriere

ANK A B BW EI IM M S

R-KOM GMBH

ÜBER UNS

Die R-KOM ist ein kommunales Unternehmen der Stadt Regensburg und seit 1997 der regionale Telekommunikationsanbieter für Ostbayern. Wir investieren laufend in den Ausbau einer eigenen Glasfaserinfrastruktur mit dem Ziel, in der Region immer und überall Kommunikation in Lichtgeschwindigkeit zu erreichen. Für Privat- und Geschäftskunden bieten wir eine breite Produktpalette rund um Internet-, Telefon- und TV-Dienste an.

WIR SUCHEN

	Inland	Ausland
Praktikum	✓	
Werkstudent:in	✓	
Bachelorarbeit		
Masterarbeit		
Traineeprogramm		
Direkteinstieg	✓	

FAKTEN & DATEN

- Branche: Telekommunikation
- Hauptsitz: Regensburg
- Umsatz: 22 Mio. Euro
- Mitarbeiter:innen: ca. 100

CONNECTEN SIE MIT UNS

Lisa Fürnstein
Fachkraft für Personalmanagement

R-KOM GmbH
Kastenmaierstr. 1
93055 Regensburg

- E-Mail: lisa.fuernstein@r-kom.de
- Homepage: https://www.r-kom.de/karriere

ANK A B BW EI IM M S

R-TECH GMBH

TECHBASE REGENSBURG

ÜBER UNS

Die TechBase ist das Innovations- und Gründerzentrum in Regensburg und der Ort für technologieorientierte Start-ups, Unternehmen und Forschungseinrichtungen. Die Mieter des Innovationszentrums sind Teil eines dynamischen Netzwerks aus innovativen Unternehmen und Forschungseinrichtungen und profitieren von den Kontakten zum Technologiecluster Mobility & Logistics, der Digitalen Gründerinitiative Oberpfalz sowie von der Nähe zu Hochschule und Universität.

WIR SUCHEN

	Inland	Ausland
Praktikum	✓	
Werk-student:in	✓	
Bachelor-arbeit	✓	
Master-arbeit	✓	
Trainee-Programm		
Direkt-einstieg	✓	

FAKTEN & DATEN

- Branche: Sonstige
- Hauptsitz: Regensburg

CONNECTEN SIE MIT UNS

https://www.techbase.de/service/jobangebote

ANK A B BW EI IM M S

raith
architekten gmbh

SCANEN I BEWERBEN I KARRIERE MACHEN





raith architekten gmbh ▪ Riedenburger Straße 20 ▪ 93309 Kelheim ▪ Tel. 09441 10019 ▪ www.raith-architekten.de

RAITH ARCHITEKTEN GMBH

ÜBER UNS

Die raith architekten gmbh steht seit über 20 Jahren für eine ästhetische, zeitlose und nachhaltige Architektur. Der hohe Anspruch individuell zugeschnittene Lösungen zu finden prägt unsere Arbeit ebenso wie unsere Firmenphilosophie - Gemeinsam entsteht mehr - denn ein starker Zusammenhalt, eine offene Kommunikation und gegenseitige Wertschätzung liegen uns besonders am Herzen. Wir sind ein bunter Mix von Menschen: einzigartig, kreativ und vielseitig wie unsere Architektur.

WIR SUCHEN

	Inland	Ausland
Praktikum	✓	
Werk-student:in	✓	
Bachelor-arbeit	✓	
Master-arbeit	✓	
Trainee-Programm	✓	
Direkt-einstieg	✓	

FAKTEN & DATEN

- Branche: Architektur / Design
- Hauptsitz: Riedenburger Straße 20, 93309 Kelheim
- Mitarbeiter:innen: 27

- Einstellungskriterien: Kreativität, Teamfähigkeit und eigenständiges Arbeiten ist selbstverständlich. Es ist uns ein Anliegen für jeden einzelne/n Mitarbeiter/in ein individuell zugeschnittenes Arbeitsprofil zu schaffen.

CONNECTEN SIE MIT UNS

raith architekten gmbh
Jaqueline Ziegler
Riedenburger Straße 20
93309 Kelheim

- E-Mail: jaqueline.ziegler@raith-architekten.de
- Homepage: www.raith-architekten.de

ANK A B BW EI IM M S

RATISBONA HOLDING GMBH & CO. KG

RATISBONA
MÄRKTE FÜRS LEBEN

ÜBER UNS

Als inhabergeführtes Familienunternehmen mit Sitz in Regensburg hat RATISBONA seit 1987 bereits mehr als 1.200 Märkte realisiert. Mit einem Team aus über 130 Ökobau Pionieren in Deutschland, Spanien und Portugal, setzt sich das Unternehmen für die Bauwende in der Immobilienwirtschaft ein. Umwelt- und Klimaschutz sowie das Cradle to Cradle Designkonzept sind im Unternehmensleitbild fest verankert. Am Ende stehen klimapositive, kreislauffähige und städtebaulich wertvolle Gebäude.

WIR SUCHEN

	Inland	Ausland
Praktikum	✓	
Werk-student:in	✓	
Bachelor-arbeit	✓	
Master-arbeit	✓	
Trainee-Programm		
Direkt-einstieg		

FAKTEN & DATEN

- Branche: Immobilien
- Hauptsitz: Regensburg
- Weitere Standorte:
  Erfurt
  Düsseldorf
  Spanien / Valencia
  Portugal / Cascais
- Mitarbeiter:innen: 130

CONNECTEN SIE MIT UNS

RATISBONA Handelsimmobilien
Kumpfmühler Straße 5
93047 Regensburg
www.ratisbona.com

- E-Mail: personal@ratisbona.com
- Homepage: https://karriere.ratisbona.com/de

ANK A B BW EI IM M S

ROBERT BOSCH GMBH

ÜBER UNS

Die Bosch-Gruppe ist ein international führendes Technologie- und Dienstleistungsunternehmen mit weltweit rund 427 000 Mitarbeitern. Die Aktivitäten gliedern sich in die vier Unternehmensbereiche Mobility Solutions, Industrial Technology, Consumer Goods sowie Energy and Building Technology. Mit innovativen und begeisternden Produkten sowie Dienstleistungen verbessert Bosch weltweit die Lebensqualität der Menschen. Bosch bietet „Technik fürs Leben".

WIR SUCHEN

	Inland	Ausland
Praktikum	✓	
Werk-student:in	✓	
Bachelor-arbeit	✓	
Master-arbeit	✓	
Trainee-Programm	✓	
Direkt-einstieg	✓	

FAKTEN & DATEN

- Branche: Automobilzulieferer
- Hauptsitz: Stuttgart
- Weitere Standorte: Standorte weltweit
- Umsatz: 91,6 Mrd. Euro
- Mitarbeiter:innen: 427.600

CONNECTEN SIE MIT UNS

https://www.bosch.de/karriere/

- E-Mail: kathrin.mitterer@de.bosch.com
- Homepage: https://www.bosch.de/karriere/

ANK A B BW EI IM M S



roeren

Karriere bei roeren

Gestalte mit uns die Zukunft

- Wir sind eine Unternehmensberatung mit Fokus auf produzierende Unternehmen.
- Wir begleiten die Transformationsprozesse in der Automobilbranche zur Elektromobilität.
- Wir sind spezialisiert auf Berufseinsteigerinnen und Berufseinsteiger.
- Mit unserem werteorientierten Talentmanagement sprechen wir ambitionierte und clevere Menschen an, die die Herausforderungen unserer Zeit anpacken wollen (Kreislaufwirtschaft, Lieferkettenmanagement).

Weitere Informationen findest du auf unserer Website unter **www.roeren.eu/karriere**

Beratung für Produktion und Management

ROEREN GMBH

roeren
Beratung für Produktion und Management

ÜBER UNS

Wir sind ein im Jahr 2011 gegründetes, inhabergeführtes und wachsendes Beratungsunternehmen. Als Produktionsexperten unterstützen wir mit unseren Konzepten Entscheidungsprozesse für das Management produzierender Unternehmen. Wir agieren an der Schnittstelle von Wissenschaft und Wirtschaft. Durch die Professur des Gründers und Geschäftsführers an der Hochschule Landshut besteht ein enger Schulterschluss zwischen Methodenentwicklung und konkreter Anwendung in industriell geprägten Projekten.

WIR SUCHEN

	Inland	Ausland
Praktikum		
Werk-student:in	✓	
Bachelor-arbeit		
Master-arbeit		
Trainee-Programm		
Direkt-einstieg	✓	

FAKTEN & DATEN

- Branche: Unternehmensberatung
- Hauptsitz: Ludwig-Erhard-Str. 13a, 84034 Landshut
- Weitere Standorte: Taunusstr. 45, 80807 München
- Umsatz: 20,8 Mio. Euro
- Mitarbeiter:innen: 100

- Einstellungskriterien:
  - erste Erfahrungen in produzierenden Unternehmen (insbesondere Automobilindustrie) sind von Vorteil
  - persönlich gefestigt, clever und fleißig
  - hervorragende Deutsch- und Englischkenntnisse

CONNECTEN SIE MIT UNS

Deine Bewerbung enthält idealerweise Deine Motivation, den Lebenslauf und vollständige Arbeits- und Abschlusszeugnisse, sowie Deinen möglichen Einstiegstermin.
Wir freuen uns auf Deine Bewerbung an karriere@roeren.eu

- E-Mail: karriere@roeren.eu
- Homepage: https://www.roeren.eu/karriere

ANK A B BW EI IM M S

ROHDE&SCHWARZ
Make ideas real

DURCHSTARTEN BEI ROHDE&SCHWARZ

Mit der optimalen Work-Life-Balance



Entdecke Deine Möglichkeiten als

- ► Praktikant (m/w/d)
- ► Werkstudent (m/w/d)
- ► Bachelorand (m/w/d)
- ► Masterand (m/w/d)
- ► Berufseinsteiger (m/w/d)

In den Bereichen

- ► Elektrotechnik
- ► Informatik
- ► Wirtschaftsingenieurwesen

rohde-schwarz.com/karriere

ROHDE & SCHWARZ GMBH & CO. KG

ROHDE&SCHWARZ
Make ideas real

ÜBER UNS

Der Technologiekonzern Rohde & Schwarz entwickelt, produziert und vermarktet innovative Produkte der Mess-, Informations- und Kommunikationstechnik für professionelle Nutzer. Mit den Arbeitsgebieten Messtechnik, Broadcast- und Medientechnik, Cybersicherheit, Sichere Kommunikation sowie Monitoring und Network Testing adressiert Rohde & Schwarz eine Reihe von Marktsegmenten in der Wirtschaft und im hoheitlichen Sektor.

WIR SUCHEN

	Inland	Ausland
Praktikum	✓	
Werk-student:in	✓	
Bachelor-arbeit	✓	
Master-arbeit	✓	
Trainee-Programm		
Direkt-einstieg	✓	

FAKTEN & DATEN

- Branche: Elektrotechnik
- Hauptsitz: München
- Weitere Standorte:
  Teisnach
  Memmingen
  Vimperk
- Umsatz: 2,78 Mrd. Euro
- Mitarbeiter:innen: Weltweit über 13.800

CONNECTEN SIE MIT UNS

Recruiting
Frau Eva Steer
+49 9923 85-72108

- E-Mail: recruiting.teisnach@rohde-schwarz.com
- Homepage: https://www.rohde-schwarz.com/de/karriere/stellenangebote

ANK A B BW EI IM M S

Rosenberger



Verstärke unser Team!

Rund 3.300 Kolleg*innen in unserer Firmenzentrale am Alpenrand in Fridolfing sowie über 15.000 Mitarbeitende weltweit entwickeln und produzieren Verbindungslösungen für Autonomes Fahren, 5G-Kommunikation, Elektro-Mobilität sowie Medizin- und Messtechnik.

Wachstumsstarkes High Tech Unternehmen

Förderung von Fort- und Weiterbildungen

Attraktives Gehalt und weitere Zulagen

Infos & Bewerbung:
www.rosenberger.com/jobs

Rosenberger | Hauptstraße 1 | 83413 Fridolfing | Tel. +49 8684 18-0

ROSENBERGER HOCHFREQUENZTECHNIK GMBH & CO. KG

Rosenberger

ÜBER UNS

Rosenberger ist einer der weltweit führenden Hersteller von Verbindungslösungen in der Hochfrequenz-, Fiberoptik- und Hochvolt-Technologie. Das globale Netzwerk der Rosenberger-Gruppe ist in der Lage, Kunden aus verschiedensten Branchen stets eine optimierte Kostenstruktur und einen hervorragenden Service vor Ort anzubieten. Rund 15.000 Mitarbeiter sind an der Forschung und Entwicklung, der Produktion und dem Vertrieb der innovativen Produkte beteiligt.

WIR SUCHEN

	Inland	Ausland
Praktikum	✓	
Werkstudent:in	✓	
Bachelorarbeit	✓	
Masterarbeit	✓	
Trainee-Programm	✓	
Direkteinstieg	✓	

FAKTEN & DATEN

- Branche: Elektrotechnik
- Hauptsitz: Fridolfing
- Weitere Standorte:
  Deutschland: Augsburg, Laufen, Radeberg, Neuenbürg, Mühldorf
  Weltweit: Österreich, Schweden, Spanien, Ungarn, China, Indien, Mexiko, USA, Brasilien, Chile, Tunesien
- Umsatz: 1,61 Mio. Euro
- Mitarbeiter:innen: HQ: 3.300; Weltweit: 15.000

- Einstellungskriterien: Wir suchen junge motivierte Student*Innen, die Freude an Technik haben und in einem familiären Arbeitsumfeld mit „Du“-Kultur und hohen Wachstumsraten in einer tollen ländlichen Gegend arbeiten möchten.

CONNECTEN SIE MIT UNS

Alina Jungkunz
Hauptstraße 1
83413 Fridolfing
alina.jungkunz@rosenberger.com

- E-Mail: bewerbung@rosenberger.com
- Homepage: www.rosenberger.com/karriere

ANK A B BW EI IM M S

RUBIX GMBH

ÜBER UNS

Rubix ist Europas größter Lieferant von industriellen Wartungs-, Reparatur- und Instandhaltungsprodukten sowie technischen Dienstleistungen und Services. Wir versorgen über 220.000 Kunden in 22 Ländern mit dem gesamten Sortiment des industriellen Bedarfs - ob Lager-, Antriebs- oder Fluidtechnik, ob Werkzeug, Arbeitsschutz oder Betriebseinrichtung.

WIR SUCHEN

	Inland	Ausland
Praktikum		
Werk-student:in		
Bachelor-arbeit		
Master-arbeit		
Trainee-Programm		
Direkt-einstieg	✓	

FAKTEN & DATEN

- Branche: Anlagen- / Maschinenbau
- Hauptsitz: Plattling

CONNECTEN SIE MIT UNS

Firma
Rubix GmbH
Z.Hd. Katharina Schreiner
Scheiblerstr. 3
94447 Plattling

- E-Mail: Katharina.Schreiner@rubix.com
- Homepage: https://de.rubix.com/de/Karriere?utm_medium=cpc&utm_source=google&utm

ANK A B BW EI IM M S

RÖDL & PARTNER

Rödl & Partner

ÜBER UNS

Der agile Kümmerer für mittelständisch geprägte Weltmarktführer.
Als Rechtsanwälte, Steuerberater, Unternehmens- und IT-Berater und Wirtschaftsprüfer sind wir an mehr als 110 eigenen Standorten in rund 50 Ländern vertreten. Unsere Mandanten vertrauen weltweit unseren über 5.800 Kolleginnen und Kollegen. Rödl & Partner ist die weltoffene Heimat für unternehmerische Persönlichkeiten mit Mannschaftsgeist. Für uns steht der Mensch im Mittelpunkt. #weareroedl

WIR SUCHEN

	Inland	Ausland
Praktikum	✓	✓
Werk-student:in	✓	✓
Bachelor-arbeit		
Master-arbeit		
Trainee-Programm	✓	✓
Direkt-einstieg	✓	✓

FAKTEN & DATEN

- Branche: Rechtsdienstleistungen/-beratung
- Hauptsitz: Nürnberg
- Weitere Standorte:
  - weltweit in über 50 Ländern
  - deutschlandweit in über 20 Städten (u.a. Regensburg, München, Nürnberg, Berlin)
- Umsatz: 588,6 Mio. Euro
- Mitarbeiter:innen: 5.800

- Einstellungskriterien: Deine Einstiegsmöglichkeiten sind so vielfältig wie die Wege, die dorthin führen. Wir haben keine festen Kriterien für einen Einstieg bei uns, sondern schauen auf Dich als Person.

CONNECTEN SIE MIT UNS

Rödl & Partner Recruiting-Team

- E-Mail: recruiting@roedl.com
- Homepage: https://karriere.roedl.de/

ANK A B BW EI IM M S

„Einen Vorsprung im Leben hat, wer da anpackt, wo die anderen erst einmal reden."

-J.F. Kennedy-

Sagemcom Fröschl GmbH – seit über 30 Jahren revolutionieren wir durch unser Handeln den Energiemarkt weltweit. Sagemcom ist ein international etablierter Technologiekonzern, der sich auf die Herstellung und Vermarktung von innovativen Produkten für Smart Metering, Smart Grid und IoT spezialisiert hat. Die Basis unseres Erfolgs bilden dabei unsere hoch qualifizierten Mitarbeiter. Sie sind es, die unsere Kunden täglich aufs Neue mit Kompetenz und Leidenschaft begeistern.

Für die Erweiterung unseres Teams suchen wir:

- **Absolventen** für einen Direkteinstieg als Softwareentwickler (m/w)
- Studenten für **Praktika** und **Abschlussarbeiten**
- **Werkstudenten**

Gesuchte Fachrichtungen:
Elektro- und Informationstechnik, Elektromobilität und Energienetze, Informatik, Mathematik, Mechatronik, Technische Informatik, Wirtschafsinformatik, Wirtschaftsingenieurwesen

Was wir bieten:

- Hybrides Arbeiten
- Krisensichere Festanstellung
- Flexible Arbeitszeiten
- Bike-Leasing u. v. m.

Wir geben dir alles an die Hand, um schon heute die Technik von morgen zu entwickeln.

Lust der Zukunft ihre Handschrift aufzudrücken? Dann sende bitte, unter Angabe des Stichwortes

"Ich will ins Team"

Deine vollständigen Bewerbungsunterlagen inklusive frühestmöglichem Eintrittstermin und deiner Gehaltsvorstellung, bevorzugt per E-Mail, an froeschl.hr@sagemcom.com

Deine Fragen beantwortet dir gerne:
Frau Caroline Hastreiter, 09464/9400-157

Sagemcom Fröschl GmbH Hauserbachstr. 7-10 93194 Walderbach www.sagemcom.com/froeschl

Tel.: +49 9464 / 9400 – 0 Fax: +49 9464 / 9400 – 49 Mail: froeschl.hr@sagemcom.com



SAGEMCOM FRÖSCHL GMBH

ÜBER UNS

Sagemcom Fröschl GmbH – seit über 30 Jahren revolutionieren wir durch unser Handeln den Energiemarkt weltweit. Sagemcom ist ein international etablierter Technologiekonzern, der sich auf die Herstellung und Vermarktung von innovativen Produkten für Smart Metering, Smart Grid und IoT spezialisiert hat. Die Basis unseres Erfolgs bilden dabei unsere hoch qualifizierten Mitarbeiter. Sie sind es, die unsere Kunden täglich aufs Neue mit Kompetenz und Leidenschaft begeistern.

WIR SUCHEN

	Inland	Ausland
Praktikum	✓	
Werk-student:in		
Bachelor-arbeit	✓	
Master-arbeit	✓	
Trainee-Programm		
Direkt-einstieg	✓	

FAKTEN & DATEN

- Branche: Softwareentwicklung
- Hauptsitz: Walderbach
- Weitere Standorte: Regensburg, Hamburg, Rostock, Paris
- Umsatz: 7 Mio. Euro
- Mitarbeiter:innen: 55

CONNECTEN SIE MIT UNS

Sagemcom Fröschl GmbH
Caroline Hastreiter
Hauserbachstraße 7-10
93194 Walderbach

- E-Mail: froeschl.hr@sagemcom.com
- Homepage: https://www.sagemcom.com/froeschl

ANK A B BW EI IM M S



ROBOTIK & AUTOMATION

JOBS IM ISARTAL

JOB, PRAKTIKUM ODER AUSBILDUNGSSTELLE GESUCHT?

SAR ELEKTRONIC GmbH
Gobener Weg 31
84130 Dingolfing

Robert Holzner
08731 704 - 264
robert.holzner@sar.biz

www.sar.biz/karriere

SAR ELEKTRONIC GMBH

ÜBER UNS

SAR ist eine mittelständische, international tätige Unternehmensgruppe. Als Systemlieferant für Industrie- und Prozessautomation beschäftigt das Unternehmen derzeit rund 700 Mitarbeiter. Die Wertschöpfungsbereiche beziehen sich auf projektorientiertes Engineering im automations- und informationstechnologischen Umfeld.

WIR SUCHEN

	Inland	Ausland
Praktikum	✓	
Werk-student:in	✓	
Bachelor-arbeit	✓	
Master-arbeit	✓	
Trainee-Programm		
Direkt-einstieg	✓	

FAKTEN & DATEN

- Branche: Anlagen- / Maschinenbau
- Hauptsitz: Dingolfing
- Weitere Standorte: Gunzenhausen, Leipzig, Köln, Versmold, Österreich, Schweiz, Niederlande, U.K., Slowenien, Ungarn, USA, Südafrika
- Mitarbeiter:innen: 700

CONNECTEN SIE MIT UNS

- Homepage: https://sar.biz/karriere/karriere_stellenmarkt.asp

ANK A B BW EI IM M S



DEIN PLATZ IST FREI!

Spaß am Organisieren?
Freude an Teamarbeit?
Lust neue Kontakte zu knüpfen?

Interesse?
Egal wann, wir freuen uns auf Dich!

Werde Teil des Teams

CONNECTA
our passion. your career.

SBI SCHICHO INGENIEURE GMBH & CO. KG

ÜBER UNS

Seit 50 Jahren ist die sbi schicho ingenieure GmbH & Co. KG mit mehr als 60 Mitarbeitern an vier Standorten verlässlicher und kompetenter Ansprechpartner für alle Herausforderungen und Fragen rund um die technische Gebäudeausrüstung. Von der Planung über die Simulation bis hin zur Begleitung bei der Realisierung betreuen unsere Fachtechniker einen breiten Kundenkreis von der öffentlichen Hand bis hin zu Industrie- und Gewerbekunden.

WIR SUCHEN

	Inland	Ausland
Praktikum	✓	
Werk-student:in	✓	
Bachelor-arbeit	✓	
Master-arbeit	✓	
Trainee-Programm		
Direkt-einstieg	✓	

FAKTEN & DATEN

- Branche: Ingenieurdienstleistungen
- Hauptsitz: Regensburg
- Weitere Standorte: Neckarsulm, Ingolstadt, Dingolfing
- Mitarbeiter:innen: 65

- Einstellungskriterien: Aktuelles/ abgeschlossenes Studium mit der Fachrichtung Elektro-/ Informationstechnik oder Weiterbildung zum Techniker/ Meister in Elektrotechnik.

CONNECTEN SIE MIT UNS

Theresa Feldmeier
jobs@sbi-ing.de

- E-Mail: jobs@sbi-ing.de
- Homepage: https://www.sbi-ing.eu/

ANK A B BW EI IM M S



We pioneer motion

Dein nächster Karriereschritt könnte ein grüner sein. Gemeinsam mit uns.

Unsere Mitarbeitenden sind unser wichtigster Erfolgsfaktor. Gemeinsam machen wir Mobilität sicherer, sauberer und smarter. Künftige Herausforderungen sehen wir als Chance. Deshalb wollen wir als Motion Technology Company in allen Bereichen Pionierarbeit leisten. Wir setzen dabei auf eine innovative, offene und vertrauensvolle Arbeitsatmosphäre. Komm ins Team – beweg die Welt smarter und bring deine Karriere aufs nächste Level. **www.schaeffler.de/karriere**

Jetzt kennenlernen unter:
linkedin.com/company/schaeffler

SCHAEFFLER

SCHAEFFLER GRUPPE

SCHAEFFLER

ÜBER UNS

Seit über 75 Jahren treibt die Schaeffler Gruppe, eines der weltweit größten Familienunternehmen, zukunftsweisende Erfindungen und Entwicklungen im Bereich Motion Technology voran. Mit innovativen Technologien, Produkten und Services in den Feldern Elektromobilität, CO2-effiziente Antriebe, Fahrwerkslösungen, Industrie 4.0, Digitalisierung und erneuerbare Energien ist das Unternehmen ein verlässlicher Partner, um Bewegung effizienter, intelligenter und nachhaltiger zu machen.

WIR SUCHEN

	Inland	Ausland
Praktikum	✓	
Werk-student:in	✓	
Bachelor-arbeit	✓	
Master-arbeit	✓	
Trainee-Programm		
Direkt-einstieg	✓	

FAKTEN & DATEN

- Branche: Automobil-/Maschinenbauzulieferer
- Hauptsitz: Herzogenaurach
- Weitere Standorte: rund 200 Standorte in über 50 Ländern
- Umsatz: 16,313 Mio. Euro
- Mitarbeiter:innen: 83.000

CONNECTEN SIE MIT UNS

- Homepage: https://www.schaeffler.de/de/karriere/

ANK A B BW EI IM M S

Auch nach den Messetagen hält die CONNECTA noch so einiges Interessantes für Euch bereit!
Auf unserer Homepage könnt ihr Euch über alle Ausstellerfirmen und deren Jobangebote informieren.

www.connecta-regensburg.de

- **Nutze unsere Jobdatenbank** für Praktika und Berufseinstieg
- **Infos zu Firmen und Ausstellern**
- **Werde Mitglied im CONNECTA-Team**

Nach der Messe noch Interesse?

CONNECTA
our passion. your career.

SCHARNAGL HOCH- UND TIEFBAU GMBH

ÜBER UNS

Die Firma Scharnagl wurde 1949 gegründet und ist bis heute ein Familienunternehmen. Die beiden Baubetriebe in Weiden und Annaberg-Buchholz bilden das Fundament, aus dem unsere Firmengruppe mit einer Vielzahl weiterer Unternehmen aus verschiedenen Branchen entstanden ist. Wir bieten ein umfassendes Leistungsspektrum, einen gut ausgestatteten Maschinenpark, motivierte Mitarbeiter und versierte Experten, die jedes Projekt realisieren können. Erfolg ist und bleibt bei uns Familiensache.

WIR SUCHEN

	Inland	Ausland
Praktikum	✓	
Werk-student:in	✓	
Bachelor-arbeit	✓	
Master-arbeit	✓	
Trainee-Programm		
Direkt-einstieg	✓	

FAKTEN & DATEN

- Branche: Bau
- Hauptsitz: Weiden in der Oberpfalz
- Weitere Standorte: Annaberg-Buchholz
- Umsatz: 60 Mio. Euro
- Mitarbeiter:innen: 700 Mitarbeiter

- Einstellungskriterien:
  - Unternehmerisches Denken, Teamfähigkeit und Eigeninitiative
  - Kommunikationskompetenz im Umgang mit Mitarbeitern, Planungsbüros und Auftrag-gebern
  - Eigenständige Arbeitsweise und Selbst-bewusstsein

CONNECTEN SIE MIT UNS

Firmengruppe Scharnagl
Personalabteilung
Oskar-von-Miller-Straße 18
92637 Weiden

- E-Mail: bewerbung@scharnagl.de
- Homepage: www.scharnagl.de

ANK A B BW EI IM M S





SCHERDEL

WIR SIND SCHERDEL!

Wir sind ein wachstumsstarkes, unabhängiges Familienunternehmen mit ca. 6800 MitarbeiternInnen an weltweit insgesamt 35 Standorten. Neben dem klassischen Kerngeschäft der Metallumformung und der Einzelteilfertigung haben wir uns in den letzten Jahren immer mehr zu einem wichtigen Systemlieferanten für Baugruppen, z.B. in der E-Mobilität und Medizintechnik, entwickelt.







Nicht unsere Technik hat uns erfolgreich gemacht, sondern die Menschen, die diese Technik auf den Weg gebracht haben.

Was wir heute sind, verdanken wir unseren MitarbeiterInnen. Grund genug, auch weiterhin engagierte und verantwortungsvolle Menschen in die SCHERDEL*Familie* aufzunehmen.

Egal ob Schüler, Student, Berufseinsteiger oder Berufserfahrener (m/w/d): wir bieten nahezu für jedes Profil vielfältige Möglichkeiten, sich kreativ und eigenverantwortlich einzusetzen und die Zukunft mitzugestalten. Dabei hat die Zufriedenheit aller unserer MitarbeiterInnen einen besonderen Stellenwert innerhalb des Unternehmens.

Begeben Sie sich mit uns auf Ihren persönlichen Erfolgskurs.

SCHERDEL GmbH
Scherdelstraße 2 | 95615 Marktredwitz
Tel.: 09231 603 141
www.scherdel.com

SCHERDEL GMBH

ÜBER UNS

Wir sind ein wachstumsstarkes, unabhängiges Familienunternehmen mit ca. 6800 MitarbeiterInnen an weltweit insgesamt 35 Standorten. Neben dem klassischen Kerngeschäft der Metallumformung und der Einzelteilfertigung haben wir uns in den letzten Jahren immer mehr zu einem wichtigen Systemlieferanten für Baugruppen, z.B. in der E-Mobilität und Medizintechnik, entwickelt. Nicht unsere Technik hat uns erfolgreich gemacht, sondern die Menschen, die diese Technik auf den Weg gebracht haben.

WIR SUCHEN

	Inland	Ausland
Praktikum	3 Monate*	
Werkstudent:in	3 Monate*	
Bachelorarbeit	3 Monate*	
Masterarbeit	3 Monate*	
Traineeprogramm		
Direkteinstieg	3 Monate*	

* Bewerbungsfrist

FAKTEN & DATEN

- Branche: Automobilzulieferer
- Hauptsitz: Marktredwitz
- Weitere Standorte: Marienberg, Coburger Raum, Plauen, Berlin, Seifhennersdorf, Schmölln, Wiesau, Erlangen, Chemnitz, Treuen, USA, Mexiko, Brasilien, Frankreich, Portugal, China, Slowakei, Indien
- Umsatz: 880 Mio. Euro
- Mitarbeiter:innen: 6.800

CONNECTEN SIE MIT UNS

SCHERDEL GmbH
Frau Miriam Hager
Scherdelstraße 2
95615 Marktredwitz

- E-Mail: hr@scherdel.com
- Homepage: www.scherdel.com/karriere

Scheugenpflug

Part of the Atlas Copco Group



Wir verbinden Technik mit Leidenschaft.

Du bist Student:in im Bereich **Maschinenbau, Elektro- & Informationstechnik, Produktions- & Automatisierungstechnik oder Wirtschaftsingenieurwesen?**

Dir sind unter anderem abwechslungsreiche Aufgabengebiete, ein tolles Team, ein modernes Arbeitsumfeld sowie deine persönliche Entwicklung wichtig?

Dann starte deine Karriere bei uns – egal ob als Praktikant:in, Werkstudent:in oder Direkteinstieg.

Wir sind ein weltweit führender Lösungsanbieter von Systemen und Anlagen für effiziente Klebe-, Dosier- und Vergussprozesse und Teil der schwedischen Atlas-Copco-Gruppe.

Du möchtest mehr erfahren?

SCHEUGENPFLUG GMBH

Scheugenpflug
Part of the Atlas Copco Group

ÜBER UNS

Die Scheugenpflug GmbH ist ein weltweit führender Lösungsanbieter von Systemen und Anlagen für effiziente Klebe-, Dosier- und Vergussprozesse. Wir sind vor allem in den Branchen der Automobil- und Elektronikindustrie, der Medizintechnik und im Konsumgütersektor tätig. Wir sind seit 2020 Teil des schwedischen Atlas-Copco-Industriekonzerns und agieren als eigenständige Business Line innerhalb der Division „Industrial Assembly Solutions“ (IAS) als Spezialist für Dosiertechnik.

WIR SUCHEN

	Inland	Ausland
Praktikum	✓	
Werkstudent:in	✓	
Bachelorarbeit	✓	
Masterarbeit	✓	
Trainee-Programm		
Direkteinstieg	✓	

FAKTEN & DATEN

- Branche: Anlagen- / Maschinenbau
- Hauptsitz: Neustadt an der Donau
- Weitere Standorte: China
  Mexiko
  Rumänien
  USA
- Umsatz: 103 Mio. Euro
- Mitarbeiter:innen: 500 (weltweit)

- Einstellungskriterien: Du möchtest Verantwortung übernehmen, deine Ideen verwirklichen sowie mit den neuesten Technologien arbeiten?
  Dann werde Teil unseres Teams und begleite uns auf unserer Reise in eine bessere Zukunft.

CONNECTEN SIE MIT UNS

Scheugenpflug GmbH
Gewerbepark 23
93333 Neustadt a. d. Donau

Eure Ansprechpartner im Personalmanagement: Franziska Limmer - HR Business Partnerin, Andrea Würdinger

- E-Mail: karriere@scheugenpflug-dispensing.com
- Homepage: https://www.scheugenpflug-dispensing.com/

ANK A B BW EI IM M S



LUST AUF INNOVATIONEN?

DANN ENTWICKLE SIE MIT UNS!

Starte Deine Karriere mit neuen Herausforderungen und Spaß bei der Realisierung innovativer Projekte. Als starker Partner der Industrie erstrecken sich unsere Tätigkeiten entlang der Prozesskette von der Planung und Projektierung über die Entwicklung und Konstruktion bis hin zur Fertigung, Montage und Inbetriebnahme.

Werde Teil unseres Teams und bewirb Dich!
Infos zu Deiner Bewerbung unter www.schmitt-engineering.de/karriere

Schmitt GmbH
Wetterkreuz 3
91058 Erlangen

Tel.: 09131-7728-0
bewerbung@schmittgmbh.de
www.schmittgmbh.de

Schmitt Engineering

SCHMITT GMBH

ÜBER UNS

Schmitt Engineering ist ein mittelständisches Unternehmen mit Hauptsitz in Erlangen. Mit langjähriger Engineering- und IT-Kompetenz in unterschiedlichen Branchen sind wir mit über 140 Mitarbeitern verlässlicher Partner der Industrie in Bayern, überwiegend in der Metropolregion Nürnberg und Regensburg.
Als expandierendes Unternehmen sind wir in den Bereichen Hardware-Entwicklung, Software-Entwicklung, IT-Services, Konstruktion, Qualitätsmanagement und Projektmanagement aktiv.

WIR SUCHEN

	Inland	Ausland
Praktikum		
Werk-student:in		
Bachelor-arbeit		
Master-arbeit		
Trainee-Programm		
Direkt-einstieg	✓	

FAKTEN & DATEN

- Branche: Ingenieurdienstleistungen
- Hauptsitz: Erlangen
- Weitere Standorte: Regensburg
- Mitarbeiter:innen: über 140

- Einstellungskriterien: Gute Deutsch- und Englischkenntnisse, praktische Erfahrungen (z.B. aus Praktika, Studienarbeiten, Abschlussarbeit).

CONNECTEN SIE MIT UNS

Schmitt Engineering
Yvonne Friedl
Wetterkreuz 3
91058 Erlangen

- E-Mail: bewerbung@schmittgmbh.de
- Homepage: https://www.schmitt-engineering.de/karriere/

ANK A B BW EI IM M S

IMPACT STARTS WITH US!



Vorbeikommen lohnt sich!

Melde Dich in unserem Talent Pool an und erhalte die Chance **Tickets** für die **Bunkerladies** zu gewinnen!

Werde Teil von Schneider Electric und starte Deine nachhaltige Karriere!

Life Is On | Schneider Electric

SCHNEIDER ELECTRIC SACHSENWERK GMBH

ÜBER UNS

Wir sind Schneider Electric – unser Ziel ist es, allen Menschen die optimale Nutzung von Energie und Ressourcen zu ermöglichen. Deshalb bieten wir digitale Energie- und Automatisierungslösungen für unsere Kund:innen auf der ganzen Welt. Wir kombinieren weltweit führende Energietechnologien, Echtzeitautomatisierung, Software und Dienstleistungen zu integrierten Lösungen. Unsere Mitarbeitenden sind vielfältig, kompetent, engagiert und innovativ - einfach gesagt: IMPACT Maker.

WIR SUCHEN

	Inland	Ausland
Praktikum	✓	
Werk-student:in	✓	
Bachelor-arbeit		
Master-arbeit		
Trainee-Programm	✓	
Direkt-einstieg	✓	

FAKTEN & DATEN

- Branche: Elektrotechnik
- Hauptsitz: Hive, 35 Rue Joseph Monier, 92500 Rueil-Malmaison, Frankreich
- Weitere Standorte: Ratingen, Berlin, Dortmund, Dresden, Hamburg, Hannover, Leinfelden-Echterdingen, Seligenstadt, Lahr, Marktheidenfeld, Regensburg, Sondershausen, Neuss, Wiehl, Herzogenaurach
- Umsatz: 36 Mrd. Euro
- Mitarbeiter:innen: 142.000

CONNECTEN SIE MIT UNS

Schneider Electric GmbH
Gothaer Str. 27-29
40880 Ratingen

- Homepage: https://www.se.com/de/de/about-us/careers/students-young-professional

ANK A B BW EI IM M S

BE THE ONE.

GESTALTE DEINE ZUKUNFT SELBST.



Bei SCHOTT arbeiten mehr als 17.200 ExpertInnen in 34 Ländern der Welt – werde Teil von uns!

Siehst du deine Zukunft in einem internationalen Unternehmen mit tollen Teams und außergewöhnlicher Arbeitsatmosphäre? Du bist neugierig auf den Werkstoff Glas und möchtest deine Fähigkeiten in spannenden Projekten unter Beweis stellen?

Dann bist du bei uns richtig! SCHOTT Landshut bietet dir vielfältige Einstiegsmöglichkeiten:

- **DIREKTEINSTIEG**
- **INTERNATIONAL GRADUATE PROGRAM (TRAINEEPROGRAMM)**
- **ABSCHLUSSARBEIT**
- **PRAKTIKUM**

SCHOTT erfindet Glas seit 1884 immer wieder neu. Werde Teil von uns und hilf, auch in Zukunft internationale Standards zu setzen. Interesse an einem Karrierestart bei uns?

WWW.SCHOTT.COM/KARRIERE

SCHOTT AG
Christoph-Dorner-Straße 29
84028 Landshut

Ansprechpartnerin:
nina.ernst@schott.com
Telefon 0871 826 365

Folge uns!

SCHOTT
glass made of ideas

SCHOTT AG LANDSHUT

ÜBER UNS

SCHOTT Electronic Packaging ist ein führender Entwickler und Hersteller von hermetischen Gehäusen und anderen Komponenten für den zuverlässigen und langfristigen Schutz empfindlicher Elektronik.
Unsere Kernkompetenzen umfassen Glas-Metall- und Keramik-Metall-Durchführungen, Temperatursicherungen sowie eine Vielzahl von Spezialgläsern.

WIR SUCHEN

	Inland	Ausland
Praktikum	✓	
Werk-student:in	✓	
Bachelor-arbeit	✓	
Master-arbeit	✓	
Trainee-Programm	✓	
Direkt-einstieg	✓	

FAKTEN & DATEN

- Branche: Chemie / Rohölprodukte / Kunststoff
- Hauptsitz: Mainz
- Weitere Standorte: Landshut, Jena, Mitterteich, Grünenplan, Müllheim, Lanskroun/CZ, Singapur, Mlnakuchi/JP
- Umsatz: 2,9 Mrd. Euro
- Mitarbeiter:innen: 17.200

CONNECTEN SIE MIT UNS

Nina Ernst
HR Spezialistin
nina.ernst@schott.com

- E-Mail: nina.ernst@schott.com
- Homepage: https://www.schott.com/de-de

ANK A B BW EI IM M S

DU SUCHST EINE NEUE **HERAUSFORDERUNG?**

Jetzt bewerben!
Ausbildung / Duales Studium / Direkteinstieg bei SENNEBOGEN



KOMME ZU UNS UND BAUE DIE GRÖßTEN MASCHINEN DER WELT!

SENNEBOGEN Maschinenfabrik GmbH
Hebbelstraße 30, 94315 Straubing

SENNEBOGEN

SENNEBOGEN MASCHINENFABRIK GMBH

ÜBER UNS

Wir sind SENNEBOGEN, das grüne Familienunternehmen aus Straubing/Deutschland. Seit 1952 stehen wir für kundenspezifischen Maschinenbau und haben uns erfolgreich als Marktführer in vielen Branchen der Krantechnik und des anspruchsvollen Materialumschlags weltweit etabliert.

WIR SUCHEN

	Inland	Ausland
Praktikum	✓	
Werk-student:in	✓	
Bachelor-arbeit	✓	
Master-arbeit	✓	
Trainee-Programm		
Direkt-einstieg	✓	

FAKTEN & DATEN

- Branche: Anlagen- / Maschinenbau
- Hauptsitz: Straubing, Deutschland
- Weitere Standorte: Steinach, Wackersdorf, USA, Singapur
- Umsatz: 600 Mio. Euro
- Mitarbeiter:innen: 2.200

CONNECTEN SIE MIT UNS

SENNEBOGEN Maschinenfabrik GmbH
Hebbelstr. 30
94315 Straubing

- E-Mail: onlinebewerbung@sennebogen.de
- Homepage: www.sennebogen-jobs.de

ANK A B BW EI IM M S

Die nächste **CONNECTA**
findet statt am
22. und 23. Oktober 2025

AB MÄRZ 2025 BEWERBEN!

Bitte bewerben Sie sich über
unsere Homepage!
Dort finden Sie auch alle wichtigen
Informationen zur Teilnahme.

Wir freuen uns auf Ihre Bewerbung!

CONNECTA 2025

CONNECTA
our passion. your career.

SESOTEC GMBH

ÜBER UNS

Seit 1976 entwickelt und baut Sesotec in enger Kooperation mit Kunden in aller Welt Hightech-Systeme für unterschiedlichste Anforderungen, damit Produkte in höchster Qualität mit maximaler Wertschöpfung hergestellt werden können. Mit intelligenten Technologien und Services zur Fremdkörperdetektion, Materialsortierung und -analyse trägt Sesotec dazu bei, hocheffizient zu produzieren. Sesotec ist neben seinem Hauptsitz in Deutschland mit insgesamt sechs Tochtergesellschaften vertreten.

WIR SUCHEN

	Inland	Ausland
Praktikum	✓	
Werk-student:in	✓	
Bachelor-arbeit	✓	
Master-arbeit	✓	
Trainee-Programm		
Direkt-einstieg	✓	

FAKTEN & DATEN

- Branche: Anlagen- / Maschinenbau
- Hauptsitz: Schönberg
- Weitere Standorte: Töchter: USA, Kanada, China, Singapur, Indien, Thailand
  Betriebsstätten: Spanien, Frankreich, Italien, Polen
- Mitarbeiter:innen: 520

CONNECTEN SIE MIT UNS

jobs.sesotec.com

- E-Mail: sesotechr@sesotec.com
- Homepage: www.sesotec.com

ANK A B BW EI IM M S

SIEMENS



Impact our future

Create a better
#TomorrowWithUs

Entdecke Jobs,
die etwas bewegen:
siemens.de/karriere

SIEMENS AG

SIEMENS

ÜBER UNS

Mit ca. 87.000 Mitarbeitenden und mehreren tausend Auszubildenden ist Siemens einer der größten privaten Arbeitgeber und Ausbildungsbetriebe in Deutschland. Als führender Technologiekonzern mit Fokus auf Industrie, Infrastruktur und Mobilität gestalten wir gemeinsam mit unseren Kunden und Partnern den Übergang ins digitale Zeitalter. Unsere Strategie ist langfristig angelegt und orientiert sich an den Megatrends: Klimawandel, Urbanisierung, Globalisierung, demografischer Wandel & Digitalisierung.

WIR SUCHEN

	Inland	Ausland
Praktikum	✓	
Werk-student:in	✓	
Bachelor-arbeit	✓	
Master-arbeit	✓	
Trainee-Programm	✓	
Direkt-einstieg	✓	

FAKTEN & DATEN

- Branche: Elektrotechnik
- Hauptsitz: Berlin und München
- Weitere Standorte: Mehrere Standorte in Deutschland und in über 190 Ländern
- Umsatz: 77,8 Mrd. Euro
- Mitarbeiter:innen: 320.000

CONNECTEN SIE MIT UNS

www.siemens.de/karriere

ANK A B BW EI IM M S

Das mobile Karriereevent des CONNECTA e.V.

10 Unternehmen stellen sich an **ausgewählten Firmenstandorten** einer begrenzten Anzahl Studierender vor.

Das war CONNECTA on Tour 2024

- **Werksführung** bei Maschinenfabrik Reinhausen GmbH und evopro systems engineering AG
- **10 namhafte Unternehmen** an 2 Standorten
- Zahlreiche Berufsangebote
- **90 Studierende**
- **Bustransfer** zwischen den Standorten
- **Verpflegung** bei den Gastgebern
- Vom CONNECTA e.V. organisiertes **Aftershow-Event** im Haus Heuport

Weitere Informationen auf
www.connecta-regensburg.de

CONNECTA on Tour

CONNECTA
our passion. your career.

SK VERBUNDENERGIE AG

SKVE
FLEXIBLE SPEICHERKRAFT

ÜBER UNS

Wir wollen unseren Teil zur Energiewende beitragen. Deshalb vereinen wir hunderte von dezentralen Stromerzeugungsanlagen und Speichersysteme zu einem großen, virtuellen Speicherkraftwerk. Die SK Verbundenergie AG, kurz SKVE, konzentriert sich seit über 10 Jahren auf die Vermarktung und Optimierung von Biogas- und KWK-Anlagen sowie Batteriespeicher in der Kombinationsmöglichkeit mit PV-Anlagen. Mit unserem eigenentwickelten System steuern wir Kraftwerke und Speichersysteme in ganz Deutschland.

WIR SUCHEN

	Inland	Ausland
Praktikum		
Werk-student:in	✓	
Bachelor-arbeit	✓	
Master-arbeit	✓	
Trainee-Programm		
Direkt-einstieg	31.12.24*	

* Bewerbungsfrist

FAKTEN & DATEN

- Branche: IT-Dienstleistungen
- Hauptsitz: Dr.-Gessler-Straße 8, 93051 Regensburg
- Umsatz: 4 Mio. Euro
- Mitarbeiter:innen: 19 + Bürohund Mila

- Einstellungskriterien: Wir suchen Überzeugungstäter für die Energiewende, Teamplayer mit offenem, freundlichem Umgang, egal welchen Geschlechts oder Alters.

CONNECTEN SIE MIT UNS

Haben wir Dein Interesse geweckt? Dann sende uns Deine Bewerbung einfach per Email an jobs@skve.de. Gerne kannst Du bei Fragen auch anrufen oder uns eine Email schicken. Ansprechpartner für Deine Bewerbung ist Sandy Kinitz. Wir freuen uns auf dich!

- E-Mail: jobs@skve.de
- Homepage: www.skve.de
  www.skve.de/ueber-uns/karriere

ANK A B BW EI IM M S

S | L | D

Wirtschaftsprüfer · Steuerberater · Rechtsanwälte



Die richtige Taktik für deine Karriere.

Mit SLD gemeinsam durchstarten!

Als interdisziplinäre Kanzlei bieten wir unseren Mandanten Steuer-, Unternehmens- und Rechtsberatung sowie Wirtschaftsprüfung aus einer Hand. Wir brechen mit dem traditionellen Kanzlei-Image, fördern talentierte Studierende und begleiten sie auf ihrem Weg zum Erfolg. Unsere modernen Niederlassungen in **Regensburg**, **Neutraubling**, **Straubing** und **Landshut** zeichen sich durch offene Kommunikation, kollegialen Zusammenhalt und eine positive Atmosphäre aus. Entdecke deine beruflichen Möglichkeiten in einer modernen und innovativen Kanzlei! Dein Weg zum Erfolg beginnt hier. Jetzt informieren und durchstarten!

Bewirb dich jetzt unter
www.sld-partner.de/karriere

Folge uns

SLD SCHMID LINDHEIM DIRMEIER PARTGMBB

S | L | D
Wirtschaftsprüfer · Steuerberater · Rechtsanwälte

ÜBER UNS

SLD ist eine interdisziplinäre Kanzlei mit Standorten in Regensburg, Neutraubling, Straubing und Landshut. Wir kombinieren Erfahrung mit Innovation, um unseren Mandanten exzellente Dienstleistungen anzubieten und sie auf ihrem Weg zum Erfolg zu unterstützen. Ziel unserer Arbeit sind langjährige Mandatsbeziehungen, die von Vertrauen und gegenseitigem Respekt geprägt sind.

WIR SUCHEN

	Inland	Ausland
Praktikum	✓	
Werk-student:in	✓	
Bachelor-arbeit	✓	
Master-arbeit	✓	
Trainee-Programm		
Direkt-einstieg	✓	

FAKTEN & DATEN

- Branche: Rechtsdienstleistungen/-beratung
- Hauptsitz: Regensburg
- Weitere Standorte: Neutraubling, Straubing und Landshut
- Mitarbeiter:innen: 100

- Einstellungskriterien: Engagement, Teamfähigkeit, Kommunikationsstärke, analytisches Denken, Flexibilität, fundierte Fachkenntnisse, IT-Affinität, Kreativität, Motivation zur kontinuierlichen Weiterbildung.

CONNECTEN SIE MIT UNS

SLD Schmid Lindheim Dirmeier
Wirtschaftsprüfer Steuerberater
Rechtsanwälte PartGmbB
Ladehofstraße 28
93049 Regensburg

- E-Mail: karriere@sld-partner.de
- Homepage: https://www.sld-partner.de/karriere/sld-als-arbeitgeber/

ANK A B BW EI IM M S



Samvardhana Motherson Peguform (SMP) ist der Spezialist für hochwertige und ästhetische Interieur- und Exterieur-Komponenten. Mit Niederlassungen in Europa, Nordamerika, Südamerika und Asien beliefern wir weltweit zahlreiche Pkw- und Lkw-Hersteller. SMP ist Teil der **Motherson Group**, einer der weltweit am schnellsten wachsenden Anbieter vollständiger Systemlösungen für die Automobilindustrie. Wir sind ständig auf der Suche nach talentierten neuen Kollegen, die Teil unseres Teams werden möchten.

Dein Karrierestart bei Motherson.

Wir bieten verschiedene Praktika für Hochschulstudierende, Abschlussarbeiten für Bachelor- sowie Masteranden und Werkstudierendentätigkeiten in unterschiedlichen Abteilungen an:

- Human Recources
- Technische Planung
- Controlling
- Qualitätssicherung
- Logistik
- Lean Management
- Produktionsbereiche
  (u. a. Spritzerei, Lackierung, JIS Montage)

Was wir bieten:
- Flexible Arbeitszeiten im Gleitzeitrahmen
- attraktive Vergütung angelehnt am Chemie Tarifvertrag
- Übernahmemöglichkeit nach erfolgreichem Studienabschluss

So lernen wir uns kennen.
Sende Deine Bewerbung direkt an
bewerbungen.neustadt@motherson.com

oder Bewirb Dich über unsere Homepage
www.smp-automotive.com/de/Karriere/praktikumthesis

Besuche unsere Website für weitere Informationen:
www.smp-automotive.com/de/Karriere/praktikumthesis

Proud to be part of samvardhana **motherson**

SMP DEUTSCHLAND GMBH

ÜBER UNS

Samvardhana Motherson Peguform (SMP) ist ein führendes Unternehmen im Bereich Kunststofftechnologien und Systempartner der Automobilindustrie. Als Spezialist unter anderem für Cockpits, Türverkleidungen, Stoßfängermodule und innovative Fahrzeugteile aus Kunststoff beliefert SMP weltweit namhafte Automobil-Hersteller. SMP ist ein Unternehmen der Samvardhana Motherson Group, die mit über 180.000 Mitarbeitern an über 350 Standorten zu den weltweit 25 größten Automobilzulieferern zählt.

WIR SUCHEN

	Inland	Ausland
Praktikum	✓	
Werkstudent:in	✓	
Bachelorarbeit	✓	
Masterarbeit	✓	
Trainee-Programm		
Direkteinstieg	✓	

FAKTEN & DATEN

- Branche: Automobilzulieferer
- Hauptsitz: Neustadt a. d. Donau / Schierling
- Umsatz: 3,7 Mrd. Euro
- Mitarbeiter:innen: SMP gesamt 15.000

- Einstellungskriterien: Gültige Immatrikulation bzw. Studienabschluss, selbstständige Arbeitsweise, Eigeninitiative, Kommunikations- und Teamfähigkeit, sicherer Umgang mit MS-Office Anwendungen, SAP Kenntnisse wünschenswert

CONNECTEN SIE MIT UNS

Anna Stanglmair (SMP Deutschland GmbH)
Umbertshausenerweg 7, 93333 Neustadt a.d. Donau / Tel. +49 8402 77 4345
Julia Kindsmüller (SMP Automotive GmbH)
Ludiwg-Erhard-Straße 1, 84069 Schiering / Tel. +49 9451 77 59 8152

- Homepage: https://careers.motherson.com/de/jobs

ANK A B BW EI IM M S

Du bist auf der Suche nach einem Praktikum, einer Abschlussarbeit, Werkstudierendenstelle oder einem Direkteinstieg?

Auf unserer digitalen CONNECTA Jobwall findest du ganz einfach und schnell den passenden Job und Arbeitgeber für dich.

www.connecta-regensburg.de

Alle Angebote findest du auch schon vor den Messetagen in der Rubrik „Jobwall“.

Digitale Jobwall

CONNECTA
our passion. your career.

SONET OSTBAYERN GBR

ÜBER UNS

SoNet Ostbayern bietet verschiedene Beratungs- und Unterstützungsleistungen im psychosozialen Bereich an. In der Hauptsache sind wir in der ambulanten Kinder- und Jugendhilfe tätig. Außerdem arbeiten wir noch in der Sozialpsychiatrie im Bereich des ambulant betreuten Wohnens und der therapeutischen Wohngemeinschaften für psychisch kranke junge erwachsene Menschen. Weitere Infos über uns und unsere Angebote gibt es unter www.sonet-odtbayern.de

WIR SUCHEN

	Inland	Ausland
Praktikum		
Werk-student:in		
Bachelor-arbeit		
Master-arbeit		
Trainee-Programm		
Direkt-einstieg	✓	

FAKTEN & DATEN

- Branche: Soziale Dienstleistungen
- Hauptsitz: Freyung
- Weitere Standorte: Deggendorf, Passau, Landshut, Amberg, Regensburg, Ingolstadt und Eichstätt
- Mitarbeiter:innen: 90

CONNECTEN SIE MIT UNS

SoNet Ostbayern
Schönbrunnerhäuser 783
94545 Hohenau

- E-Mail: info@sonet-ostbayern.de
- Homepage: www.sonet-ostbayern.de



Als **Berufseinsteigende, Werkstudierende, Praktikant*innen, Bachelor- oder Masterand*innen** (alle m/w/d) im Maschinenbau, Mechatronik, Elektrotechnik, Informatik und viele weitere.

Starte mit uns in deine Zukunft!

Sonplas

Zusammen mit mehr als 360 Teamkolleg*innen entwickeln wir Sondermaschinen, auf denen Schlüsselkomponenten für die Automobilindustrie produziert und geprüft werden. Unsere innovativen Maschinen und Dienstleistungen machen die Mobilitätswende hin zur Elektromobilität, Wasserstoff und Brennstoffzelle möglich. Das kann uns nur im Team gelingen und dazu brauchen wir motivierte, kreative und smarte Kolleg*innen. Gemeinsam können wir Großes erreichen!

Sonplas GmbH
Sachsenring 57
94315 Straubing

jobs.sonplas.de

SONPLAS GMBH

ÜBER UNS

Die Sonplas GmbH ist Hersteller für Montage- und Prüfanlagen in den Bereichen Elektromobilität, Batteriezellenproduktion, Kraftstoffeinspritzung, Luftfahrttechnik sowie Sicherheitssysteme im Kfz. Gleich ob Automobil-, Automobilzuliefer- und Luftfahrtindustrie - wir agieren weltweit und sind zuverlässiger Partner unserer Kunden. Du wirst in ein sympathisches Team aufgenommen. Gemeinsam mit dir und mit einer an dein Wissen angepassten Betreuung wirst du an dein Aufgabengebiet herangeführt.

WIR SUCHEN

	Inland	Ausland
Praktikum	✓	
Werk-student:in	✓	
Bachelor-arbeit	✓	
Master-arbeit	✓	
Trainee-Programm		
Direkt-einstieg	✓	

FAKTEN & DATEN

- Branche: Anlagen- / Maschinenbau
- Hauptsitz: Straubing
- Umsatz: 54 Mio. Euro
- Mitarbeiter:innen: 365

- Einstellungskriterien: Du hast Interesse an technischen Sachverhalten, du bist teamfähig und du bringst Reisebereitschaft mit!

CONNECTEN SIE MIT UNS

Bettina Liegl
Sonplas GmbH
Sachsenring 57
94315 Straubing

- Homepage: jobs.sonplas.de

ANK A B BW EI IM M S

sozialteam®
MENSCHEN IM MITTELPUNKT

Sozialteam betreibt als familiengeführter Anbieter Einrichtungen und Dienste für psychisch kranke und suchtkranke Menschen in Bayern und Sachsen.

In ambulanten, teilstationären und stationären Angeboten bieten wir in unseren bayerischen Standorten **Regensburg-Lappersdorf, Sulzbach-Rosenberg, Tirschenreuth, Furth im Wald, Bayreuth, Weiden i.d.Opf., Landshut, Kelheim**:

- Wohnstätten, Außenwohngruppen
- Betreutes Einzel- & Gruppenwohnen
- Betreutes Wohnen in Gastfamilien
- Tagesstätten
- Beratung zum und Angebote im Rahmen des persönlichen Budgets
- Beschäftigungsprojekte



Wir bieten Einstiegsmöglichkeiten für Berufsanfänger, Praktikumsmöglichkeiten und vieles anderes mehr. Mehr Informationen unter **www.sozialteam-karriere.de**

Sozialteam - Zentralverwaltung
Prüfeninger Straße 106 • 93049 Regensburg
Telefon (09 41) 29 84 99 - 0 • E-Mail: info@sozialteam.de

www.sozialteam.de

SOZIALTEAM

ÜBER UNS

Seit über 30 Jahren haben wir es uns bei Sozialteam zur Aufgabe gemacht, Angebote und Dienstleistungen für Menschen mit Handicaps zu schaffen und dabei moderne Konzepte und hohe Qualität zu bieten. Zentral dabei stets der Fokus auf die Menschen im Mittelpunkt. Wir bieten Dienstleistungen für Menschen mit Psychiatrie- und Suchterfahrung und bieten regional verankerte Angebote in den Bereichen Wohnen, Tagesstruktur, Arbeit und Beschäftigung sowie Beratung.

WIR SUCHEN

	Inland	Ausland
Praktikum	✓	
Werk-student:in	✓	
Bachelor-arbeit	✓	
Master-arbeit	✓	
Trainee-Programm		
Direkt-einstieg	✓	

FAKTEN & DATEN

- Branche: Soziale Dienstleistungen
- Hauptsitz: Regensburg
- Weitere Standorte: Lappersdorf, Kelheim, Tirschenreuth, Weiden, Landshut, Amberg, Passau, Sulzbach- Rosenberg, Furth i. W., Bayreuth, Zwickau, Crimmitschau, Görlitz, Weißwasser
- Mitarbeiter:innen: 500

- Einstellungskriterien: Interesse an der Arbeit auf Augenhöhe mit Menschen mit Psychiatrie- oder Sucherfahrung,
  Lust auf eigenständiges Arbeiten in einem multiprofessionellen Team

CONNECTEN SIE MIT UNS

Sozialteam
Fachbereich Soziotherapeutische Einrichtungen
Peter Weiß
Prüfeninger Str. 106
93049 Regensburg

- E-Mail: peter.weiss@sozialteam.de
- Homepage: www.sozialteam.de

ANK A B BW EI IM M S

Du möchtest immer auf dem Laufenden bleiben und keine Informationen über unsere Veranstaltungen verpassen? **Dann folge uns gerne auf unseren Social-Media-Kanälen.**



Wir auf Social Media

CONNECTA
our passion. your career.

SPANNER RE² GMBH

ÜBER UNS

Die Spanner Re² GmbH ist der führende Hersteller von effizienten Holz-Kraft-Anlagen zur dezentralen Energieerzeugung, die nach dem Prinzip der Kraft-Wärme-Kopplung Biomasse und Reststoffe in Strom & Wärme umwandeln.
Mit einem Team von rund 90 Mitarbeitern fertigen wir des Weiteren kompakte Pelletheizungen sowie Trocknungs- und Fördersysteme in unserem Werk im niederbayerischen Neufahrn.

WIR SUCHEN

	Inland	Ausland
Praktikum	✓	✓
Werk-student:in	✓	
Bachelor-arbeit	✓	
Master-arbeit	✓	
Trainee-Programm		
Direkt-einstieg	✓	

FAKTEN & DATEN

- Branche: Energie- / Wasserversorgung
- Hauptsitz: Neufahrn i. NB.
- Umsatz: 25 Mio. Euro
- Mitarbeiter:innen: 90

CONNECTEN SIE MIT UNS

Spanner Re² GmbH
Niederfeldstr. 38
84088 Neufahrn i. NB.

- E-Mail: karriere@re2.energy
- Homepage: https://re2.energy/de/

ANK A B BW EI IM M S



Speed4Trade

Enter your future

Softwareentwickler
(m/w/d)

Webdeveloper
(m/w/d)

Softwarearchitekt
(m/w/d)

Technical Consultant
(m/w/d)

& viele weitere

speed4trade.com/karriere

SPEED4TRADE GMBH

ÜBER UNS

Als Softwarehersteller sind wir Profis, wenn es darum geht, Handels- und Serviceprozesse zu digitalisieren und zu automatisieren. Wir sind darauf spezialisiert, digitale Sales- und Service-Plattformen aufzubauen und solche in vorhandene Systemlandschaften zu integrieren. Seit 2005 stehen wir in Altenstadt a. d. Waldnaab für erstklassige Softwareprodukte, performante Schnittstellen und exzellentes Projekt-Know-how.

WIR SUCHEN

	Inland	Ausland
Praktikum	✓	
Werk-student:in	✓	
Bachelor-arbeit	✓	
Master-arbeit	✓	
Trainee-Programm	✓	
Direkt-einstieg	✓	

FAKTEN & DATEN

- Branche: Softwareentwicklung
- Hauptsitz: Altenstadt a. d. Waldnaab
- Mitarbeiter:innen: 100

- Einstellungskriterien: Kenntnisse in HTML, JS & CSS,
  Grundlagen in der Software- und Webentwicklung,
  Sehr gute Deutschkenntnisse

CONNECTEN SIE MIT UNS

Speed4Trade GmbH
An den Gärten 8–10
92665 Altenstadt
+49 9602 9444-0
jobs@speed4trade.com

- E-Mail: jobs@speed4trade.com
- Homepage: https://www.speed4trade.com/karriere/

ANK A B BW EI IM M S

STAATLICHES BAUAMT AMBERG-SULZBACH / REGENSBURG

Staatliche Bauämter
Amberg-Sulzbach
Regensburg

ÜBER UNS

Wir bauen Bayern! Die Staatlichen Bauämter Amberg-Sulzbach und Regensburg erledigen die Bauaufgaben des Freistaats Bayern mit viel Kompetenz und Weitsicht. Wir bieten Arbeitsplätze in spannenden Berufen und verfügen über vielfältige Angebote im Bereich Ausbildung & Studium. Bau auch Du auf uns, den größten Auftraggeber für die Bauwirtschaft in der Oberpfalz.

WIR SUCHEN

	Inland	Ausland
Praktikum	✓	
Werk-student:in		
Bachelor-arbeit	✓	
Master-arbeit	✓	
Trainee-Programm	01. Mai*	
Direkt-einstieg	✓	

* Bewerbungsfrist

FAKTEN & DATEN

- Branche: Öffentlicher Dienst
- Hauptsitz: Amberg (AS) bzw. Regensburg (R)
- Weitere Standorte: Weiden, Grafenwöhr, Sulzbach-Rosenberg
- Umsatz: 223 Mio. Euro
- Mitarbeiter:innen: 450 (AS), 440 (R)

- Einstellungskriterien: Technischer Studiengang mit Bezug zum Bau, Deutschniveau C2

CONNECTEN SIE MIT UNS

Staatliches Bauamt Amberg-Sulzbach
Archivstraße 1, 92224 Amberg

Staatliches Bauamt Regensburg
Bajuwarenstraße 2d, 93053 Regensburg

- E-Mail: karriere@stbaas.bayern.de (AS)
  bewerbung@stbar.bayern.de (R)
- Homepage: https://www.stbaas.bayern.de/
  https://www.stbar.bayern.de/

ANK A B BW EI IM M S

STAATLICHES BAUAMT FREISING

Staatliches Bauamt Freising

ÜBER UNS

Das Staatliche Bauamt Freising gliedert sich in die beiden Fachbereiche Hochbau und Straßenbau. Wir planen, realisieren und unterhalten alle Gebäude des Freistaates Bayern und in Organleihe die bundeseigenen Gebäude in unserem Amtsbezirk. In den Landkreisen München, Dachau, Erding, Freising und Fürstenfeldbruck betreuen wir Hochbau-Liegenschaften des Landes, des Bundes, der Bundeswehr und teilweise auch der Kirche. Zudem sind wir im Straßenbau für die überörtliche Straßeninfrastruktur zuständig.

WIR SUCHEN

	Inland	Ausland
Praktikum	✓	
Werkstudent:in	✓	
Bachelorarbeit		
Masterarbeit		
Traineeprogramm		
Direkteinstieg	✓	

FAKTEN & DATEN

- Branche: Architektur / Design
- Hauptsitz: Freising
- Weitere Standorte: München und Neubiberg
- Mitarbeiter:innen: 360

CONNECTEN SIE MIT UNS

Daniel Treffler
Sachgebietsleiter Personal

Marcus Dörner
Presse- und Öffentlichkeitsarbeit

- E-Mail: bewerbung@stbafs.bayern.de
- Homepage: www.stbafs.bayern.de

ANK A B BW EI IM M S

Du willst dich demnächst bei einer Firma bewerben?

Dann lass deine Bewerbungsunterlagen von einer fachkundigen Person durchchecken. Am **23. und 24. Oktober 2024** steht dir hierfür eine Expertin zur Seite und nimmt sich bis zu **45 Minuten** Zeit, um mit dir deine Unterlagen durchzugehen.

Wähle ganz einfach deinen **Wunschtermin** aus und gib deine Daten ein. Was du dafür tun musst? Deine Bewerbungsunterlagen an der dafür vorgesehenen Stelle **online hochladen** und dann pünktlich zu deinem Termin erscheinen. Und schon kannst du mit deiner Top-Bewerbung durchstarten!

SO WIRD'S GEMACHT!

- Anmeldung ab **Mitte Oktober** unter **www.connecta-regensburg.de**
- Termin auswählen
- Anmeldeformular ausfüllen
- Bewerbungsunterlagen hochladen
- E-Mail-Bestätigung abwarten

Bewerbungs-unterlagen-check

CONNECTA
our passion. your career.

STADT REGENSBURG

STADT REGENSBURG

ÜBER UNS

Bei der Stadt Regensburg sind etwa 4.300 Mitarbeiterinnen und Mitarbeiter aus über 50 Nationen beschäftigt. Die Anforderungen an die Stadtverwaltung sind vielfältig und damit auch der Bedarf an qualifizierten Mitarbeiterinnen und Mitarbeiter. Neben Berufen in der Verwaltung, werden auch Fachkräfte aus dem sozialen, technischen oder IT-Bereich gesucht. Die Stadt Regensburg als moderner und bürgernaher Dienstleister legt besonders viel Wert auf eine gute Vereinbarkeit von Familie und Beruf.

WIR SUCHEN

	Inland	Ausland
Praktikum	✓	
Werk-student:in	✓	
Bachelor-arbeit		
Master-arbeit		
Trainee-Programm		
Direkt-einstieg	✓	

FAKTEN & DATEN

- Branche: Öffentlicher Dienst
- Hauptsitz: Regensburg
- Mitarbeiter:innen: etwa 4.300

CONNECTEN SIE MIT UNS

Stadt Regensburg
Team Bewerberservice
D.-Martin-Luther-Str. 3
93047 Regensburg

- E-Mail: bewerbung@regensburg.de
- Homepage: www.regensburg.de/jobs

ANK A B BW EI IM M S

SGB-SMIT GRUPPE
DER TRAFOSPEZIALIST AUS EUROPA

SGB
Your dedicated partner
of the SGB-SMIT Group



Als führender mittelständischer Transformatorenhersteller ist die SGB-SMIT Gruppe mit ihren Tochtergesellschaften im In- und Ausland ein zuverlässiger Partner für Energieversorger und Industriekunden weltweit. Das Angebot umfasst alle Arten von Transformatoren zur Energieversorgung und die damit verbundenen Dienstleistungen.

DEINE KARRIERE BEI SGB
EINE ZUKUNFT VOLLER ENERGIE

Seit über 100 Jahren erbringen die Unternehmen der SGB-SMIT Gruppe Spitzenleistungen auf dem Gebiet der Energietechnik. Die ambitionierten Wachstumsziele erfordern eine kontinuierliche sowie vorausschauende Sicherung und Weiterentwicklung des technischen und unternehmerischen Know-hows. Hierzu gehört die eigene Ausbildung von Fachkräften ebenso wie die regelmäßige Integration junger Absolvierenden von Fachschulen, Universitäten und Fachhochschulen.

Für Studienabsolvierende, aber auch für Studierende im Praktikum und Abschlussarbeiten bieten wir auf vielen Gebieten interessante Einstiegsmöglichkeiten und Themenstellungen.

Über welchen Weg wir uns auch immer kennenlernen: Lassen Sie uns gemeinsam prüfen, ob wir zueinander passen...

WIR ERWARTEN DICH.
MIT SPANNUNG.

STARKSTROM-GERÄTEBAU GMBH
Ohmstraße 10 · D-93055 Regensburg
Telefon: +49 (0)941 7841-0

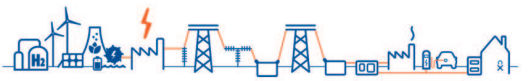

www.sgb-smit.de

STARKSTROM-GERÄTEBAU GMBH

SGB
Your dedicated partner of the SGB-SMIT Group

ÜBER UNS

Die Starkstrom-Gerätebau GmbH (SGB) ist ein seit über 70 Jahren etabliertes Regensburger Unternehmen mit ca. 800 Mitarbeitern. Wir sind Teil der internationalen SGB-SMIT Gruppe mit ca. 3.600 Mitarbeitern verteilt auf die Standorte in Europa, USA, Afrika und Asien. Als Trafo Spezialist aus Europa zählen wir weltweit zu den führenden Herstellern von Ölverteil-, Gießharz- und Leistungstransformatoren.

WIR SUCHEN

	Inland	Ausland
Praktikum	✓	
Werkstudent:in	✓	
Bachelorarbeit	✓	
Masterarbeit	✓	
Traineeprogramm		
Direkteinstieg	✓	

FAKTEN & DATEN

- Branche: Elektrotechnik
- Hauptsitz: Regensburg
- Weitere Standorte: Niederlande, USA, Frankreich, Südafrika, Indien, Malaysia, China, Rumänien, Tschechien
- Umsatz: 1.008 Mio. Euro
- Mitarbeiter:innen: ca. 3.600

CONNECTEN SIE MIT UNS

Annalena Ederer
HR Business Partnerin
Ohmstraße 10
93055 Regensburg

- E-Mail: annalena.ederer@sgb-smit.group
- Homepage: https://www.sgb-smit.com/de/

ANK A B BW EI IM M S

STARTKLAR SOZIALE ARBEIT GGMBH

STARTKLAR
Soziale Arbeit

ÜBER UNS

Startklar Soziale Arbeit ist ein freier anerkannter Träger der Kinder-, Jugend- und Familienhilfe. Den Grundstein für die Startklar-Gruppe, zu der die Trägergesellschaft Startklar und die Tochterbetriebe Startklar Niederbayern, Startklar Oberbayern, Stratklar Rosenheim und Jonathan Soziale Arbeit, legte vor über 35 Jahren der heutige Geschäftsführer Heinz Schätzel. Heute setzten sich knapp 600 Mitarbeiter*innen mit passgenauen Hilfen für soziale Gerechtigkeit ein.

WIR SUCHEN

	Inland	Ausland
Praktikum	✓	
Werk-student:in	✓	
Bachelor-arbeit	✓	
Master-arbeit		
Trainee-Programm		
Direkt-einstieg	✓	

FAKTEN & DATEN

- Branche: Soziale Dienstleistungen
- Hauptsitz: Landshut, Rosenheim, Freilassing und Bad Reichenhall
- Weitere Standorte: Mühldorf, Altötting, Stadt & Landkreis Traunstein, Landkreis Berchtesgadener Land
- Mitarbeiter:innen: 600

CONNECTEN SIE MIT UNS

Startklar Soziale Arbeit
Heike Ohlendorf
Stethaimer Str. 32 - 34
84034 Landshut

- E-Mail: karriere@startklar-soziale-arbeit.de
- Homepage: www.startklar-soziale-arbeit.de

ANK A B BW EI IM M S

STIFTUNG PFENNIGPARADE

Pfennigparade
Die Zukunft zählt auf uns.

ÜBER UNS

Die Geschichte der Pfennigparade begann als Bürgerinitiative für Menschen mit Körperbehinderung. Heute, über 70 Jahre später, sind wir ein Sozialunternehmen mit 15 Tochtergesellschaften – und immer noch mit dem optimistisch-zupackenden Geist der damaligen Bewegung. Wir wollen Inklusion verwirklichen, für jeden Menschen mit und ohne Behinderung. Das garantiert uns jeden Tag neue, spannende Herausforderungen und unglaublich viel Spaß.

WIR SUCHEN

	Inland	Ausland
Praktikum	✓	
Werk-student:in	✓	
Bachelor-arbeit	✓	
Master-arbeit	✓	
Trainee-Programm		
Direkt-einstieg	✓	

FAKTEN & DATEN

- Branche: Gesundheitswesen
- Hauptsitz: München
- Mitarbeiter:innen: 1.800

CONNECTEN SIE MIT UNS

Stiftung Pfennigparade
Jennifer Heep
Barlachstraße 26
80804 München

- E-Mail: personalmarketing@pfennigparade.de
- Homepage: https://karriere.pfennigparade.de/

STRABAG AG Direktion Bayern Nord
Donaustaufer Str. 176
93059 Regensburg, Tel. +49 941 4021-0

KARRIERE.
STRABAG.COM

Fortschritt beginnt mit dir.

Bau an deiner Karriere bei der Arbeitgeberin der Zukunft: STRABAG.

Weil Erfolg nur im Miteinander entstehen kann. Als Marktführerin im deutschen Verkehrswegebau setzt sich die STRABAG AG dafür ein, erstklassige Bauleistungen zu bieten, die weit über den klassischen Straßenbau hinausgehen. Wir glauben an die Kraft des Teams. Genau das macht den Unterschied, um Außergewöhnliches entstehen zu lassen.

Sie suchen einen spannenden Arbeitsplatz mit starken Perspektiven? Bei STRABAG gibt es zahlreiche Möglichkeiten für den Start Ihrer Karriere:





Ob Praktikum, Werkstudierendentätigkeit, Traineeprogramm oder Direkteinstieg im gewünschten Job - werden Sie Teil eines internationalen Bautechnologiekonzerns und setzen Sie Ihre Stärken gezielt ein. Denn herausfordernde Projekte brauchen starke Teams!

Wo liegen Ihre Stärken? Bewerben Sie sich jetzt und werden Sie Teil unseres Teams!

JETZT BEWERBEN.

STRABAG
WORK ON PROGRESS

STRABAG AG

STRABAG
WORK ON PROGRESS

ÜBER UNS

Fortschritt beginnt mit dir.

Du suchst einen spannenden Arbeitsplatz, der dir die Möglichkeit bietet, die Zukunft der Baubranche aktiv mitzugestalten? Bei STRABAG gibt es zahlreiche Möglichkeiten für den Start deiner Karriere: Ob Praktikum, Werkstudententätigkeit oder Direkteinstieg im gewünschten Job – fang jetzt bei uns an und trage dazu bei, STRABAG zum innovativsten und nachhaltigsten Baukonzern Europas zu machen.

WIR SUCHEN

	Inland	Ausland
Praktikum	✓	
Werkstudent:in	✓	
Bachelorarbeit	✓	
Masterarbeit		
Traineeprogramm		
Direkteinstieg	✓	

FAKTEN & DATEN

- Branche: Bau
- Hauptsitz: Regensburg
- Weitere Standorte: u.a. in der Region: Maxhütte-Haidhof, Straubing, Passau, Roding, Nürnberg
- Umsatz: 371 Mio. Euro
- Mitarbeiter:innen: 1.500

CONNECTEN SIE MIT UNS

STRABAG AG
Direktion Bayer Nord
Donaustaufer Straße 176
93059 Regensburg

- E-Mail: hr.bayern-nord@strabag.com
- Homepage: https://jobboerse.strabag.at

STRAMA MPS MASCHINENBAU GMBH & CO. KG

ÜBER UNS

Die Strama-MPS Maschinenbau GmbH & Co. KG ist ein international tätiges Unternehmen. Mit einem eigenen Team für Vertrieb, Mechanik-, Elektro- und Software-Engineering sowie Projektmanagement, Fertigung, Montage und Service ist Strama-MPS der Komplettanbieter für ein breites und anspruchsvolles Produktportfolio in den Bereichen Automatisierungstechnik, E-Mobilität, Karosserierohbauanlagen, Bearbeitungszentren, Prüfstände und Automation.

WIR SUCHEN

	Inland	Ausland
Praktikum	✓	✓
Werk-student:in	✓	
Bachelor-arbeit	✓	
Master-arbeit	✓	
Trainee-Programm	✓	✓
Direkt-einstieg	✓	✓

FAKTEN & DATEN

- Branche: Anlagen- / Maschinenbau
- Hauptsitz: Straubing
- Weitere Standorte: Kassel, Ottobrunn, Osterhofen, China (Taicang), USA (Duncan, Foothill Ranch), Mexiko (Puebla), Ungarn (Budapest), Indien (Nashik), Kroatien (Cerna, Gradiste), Singapur
- Umsatz: 315 Mio. Euro
- Mitarbeiter:innen: 1.700

CONNECTEN SIE MIT UNS

Strama-MPS Maschinenbau GmbH & Co. KG
Ittlinger Straße 195
94315 Straubing

- Homepage: https://www.strama-mps.de/karriere

ANK A B BW EI IM M S

STRATEGISCHE PARTNERSCHAFT SENSORIK E.V.

ÜBER UNS

Die Strategische Partnerschaft Sensorik e.V. (SPS) ist ein Netzwerk und ein Verein, der sich auf die Förderung und Entwicklung von Sensorik und Messtechnik konzentriert. Gegründet im Jahr 2006 in Regensburg, Deutschland, hat die SPS das Ziel, Unternehmen, Forschungseinrichtungen und andere Organisationen zusammenzubringen, um Innovationen im Bereich der Sensorik voranzutreiben.

WIR SUCHEN

	Inland	Ausland
Praktikum	✓	
Werk-student:in	✓	
Bachelor-arbeit	✓	
Master-arbeit	✓	
Trainee-Programm		
Direkt-einstieg		

FAKTEN & DATEN

- Branche: Sonstige
- Hauptsitz: Regensburg
- Mitarbeiter:innen: 17

CONNECTEN SIE MIT UNS

- Homepage: https://www.sensorik-bayern.de/aktuelles#Jobs

ANK A B BW EI IM M S

STURM-GRUPPE

ÜBER UNS

Die Sturm-Gruppe beliefert weltweit seit 30 Jahren Automobilhersteller, deren Zulieferer und viele andere namhafte Unternehmen aus verschiedenen Industriebereichen. Vielschichtiges Know-how, neueste Technologien und einen zuverlässigen Ansprechpartner, der alles bündelt, darauf vertrauen unsere Kunden. Als international geschätzter Anlagenbauer bieten wir Produkte und Services in den Bereichen Fördertechnik, Oberflächentechnik und Thermische Oberflächentechnik mit Automatisierungstechnik.

WIR SUCHEN

	Inland	Ausland
Praktikum	✓	
Werk-student:in	✓	
Bachelor-arbeit	✓	
Master-arbeit	✓	
Trainee-Programm	✓	
Direkt-einstieg	✓	

FAKTEN & DATEN

- Branche: Anlagen- / Maschinenbau
- Hauptsitz: Salching bei Straubing
- Weitere Standorte: Inland: Arnsberg, Straubing-Sand

  Ausland: Kunshan/China, Rzeszów/Polen, Greer/USA
- Mitarbeiter:innen: 400

- Einstellungskriterien: k.A.

CONNECTEN SIE MIT UNS

Sturm Holding GmbH
z.Hd. Personalabteilung
Industriestr. 10
94330 Salching

- E-Mail: bewerbung@sturm-gruppe.com
- Homepage: https://karriere.sturm-gruppe.com

ANK A B BW EI IM M S

STÄUBLI WFT GMBH

ÜBER UNS

Stäubli ist ein weltweit agierender Anbieter von Industrie- und Mechatronik-Lösungen mit vier Divisionen: Electrical Connectors, Fluid Connectors, Robotics und Textile. Das einzigartige Produktportfolio von Stäubli Robotics umfasst Vier- und Sechsachs Industrieroboter, kollaborative und mobile Roboter sowie Fahrerlose Transportsysteme.

WIR SUCHEN

	Inland	Ausland
Praktikum	✓	
Werk-student:in	✓	
Bachelor-arbeit	✓	
Master-arbeit	✓	
Trainee-Programm		
Direkt-einstieg	✓	

FAKTEN & DATEN

- Branche: Anlagen- / Maschinenbau
- Hauptsitz: Pfäffikon, Schweiz
- Weitere Standorte: Stäubli ist in 28 Ländern tätig und in 50 Ländern auf vier Kontinenten vertreten.
- Umsatz: 1,6 Mrd. Euro
- Mitarbeiter:innen: 6.000 weltweit

- Einstellungskriterien: Fließende Deutsch- und gute Englischkenntnisse in Wort und Schrift

CONNECTEN SIE MIT UNS

STÄUBLI WFT GmbH
Industriestraße 25
92237 Sulzbach-Rosenberg

- E-Mail: hr.sulzbach@staubli.com
- Homepage: www.staubli.com/karriere

ANK A B BW EI IM M S

SWIETELSKY





SCHLÜSSELFERTIGBAU BAYERN

- Büros / Bürokomplexe
- Einkaufszentren
- Gesundheitseinrichtungen
- Hotels
- Industriebauten
- Öffentliche Bauten
- Wohnbauten / Siedlungsbauten



SWIETELSKY Baugesellschaft m.b.H.

ZWEIGNIEDERLASSUNG REGENSBURG

Im Gewerbepark D75
93059 Regensburg
Telefon +49 941 402 44 23 0
sfb-bayern@swietelsky.de

www.swietelsky.de

SWIETELSKY BAUGESELLSCHAFT M.B.H., ZWEIGNIEDERLASSUNG

ÜBER UNS

SWIETELSKY mit Hauptsitz in Linz/Österreich besitzt Niederlassungen und Tochterfirmen in 21 verschiedenen Ländern, über 12.000 qualifizierte Mitarbeiter und den Ruf, ein innovatives, leistungsfähiges und verlässliches Bauunternehmen zu sein. Von der SWIETELSKY Baugesellschaft mit Zweigniederlassungen in Regensburg und München wird der gesamte süddeutsche Raum mit Hochbauprojekten, schlüsselfertig vom Fundament bis zur hochwertigen Einrichtung und Ausstattung jeder Größenordnung abgedeckt.

WIR SUCHEN

	Inland	Ausland
Praktikum	✓	
Werk-student:in	✓	
Bachelor-arbeit	✓	
Master-arbeit		
Trainee-Programm		
Direkt-einstieg	✓	

FAKTEN & DATEN

- Branche: Bau
- Hauptsitz: Linz / Österreich
- Weitere Standorte: Niederlassungen in vier Kernländern (Österreich, Deutschland, Ungarn, Tschechien) und 17 weiteren Ländern.
- Umsatz: 3,5 Mrd. Euro
- Mitarbeiter:innen: 12.000 international

CONNECTEN SIE MIT UNS

wir-swietelskys.de/stellenanzeigen

- E-Mail: sabine.zeidler-faeth@swietelsky.de
- Homepage: wir-swietelskys.de

ANK A B BW EI IM M S

SWJ GERMANY GMBH

ÜBER UNS

WIR SUCHEN

	Inland	Ausland
Praktikum	✓	
Werk-student:in	✓	
Bachelor-arbeit	✓	
Master-arbeit	✓	
Trainee-Programm		
Direkt-einstieg	✓	

FAKTEN & DATEN

- Branche: Ingenieurdienstleistungen
- Hauptsitz: Griesheim
- Weitere Standorte: Ingolstadt, Neckarsulm, Zwickau, Bremen, Oberursel, München, Köln, Tuscaloosa (US)
- Mitarbeiter:innen: 400

CONNECTEN SIE MIT UNS

- Homepage: https://swj.de/aktuelle-jobs/

SYNVERT DATA INSIGHTS

ÜBER UNS

Ein neues Niveau der IT-Beratung. Wir generieren echten Mehrwert aus Daten, damit unsere Kunden wettbewerbsfähig bleiben. synvert Data Insights deckt den gesamten Projektzyklus ab, richtet sich nach Kundenbedürfnissen und unterstützt bei Big Data-, Data Science- und Cloud-Projekten. Wir sind ein internationales Team, das neue Talente sucht. Bei uns kannst du deine Fähigkeiten einbringen und weiterentwickeln – wir unterstützen dich dabei, deine persönlichen Ziele zu erreichen.

WIR SUCHEN

	Inland	Ausland
Praktikum		
Werk-student:in	✓	
Bachelor-arbeit		
Master-arbeit	✓	
Trainee-Programm		
Direkt-einstieg	✓	

FAKTEN & DATEN

- Branche: IT-Dienstleistungen
- Hauptsitz: München
- Weitere Standorte: Stuttgart
- Mitarbeiter:innen: 50

- Einstellungskriterien: Bachelor-/Master-Abschluss in Informatik, Informationsmanagement, Physik, oder in vergleichbaren Qualifikationen; Programmierung/Skripting: Python, Java, SQL; Fließend in Deutsch und Englisch

CONNECTEN SIE MIT UNS

Frau Alexandra Uliyanova
Senior People & Culture Manager
alexandra.uliyanova@synvert.com

- E-Mail: recruiting@datainsights.de
- Homepage: https://datainsights.de/careers/

ANK A B BW EI IM M S

SYSTEM LOGISTICS GMBH

A MEMBER OF THE KRONES GROUP

ÜBER UNS

SYSTEM LOGISTICS GMBH - THE HEART OF INTRALOGISTICS

Als 100%iges Tochterunternehmen der Krones AG ist die System Logistics GmbH ein weltweit führender Anbieter von Intralogistiklösungen mit einem besonderen Fokus auf den Bereich Food & Beverage. Wir verhelfen Unternehmen zu maßgeschneiderten, intelligenten und automatisierten Intralogistik-Gesamtlösungen, in dem wir diese entwerfen, realisieren, verbinden, instand halten und optimieren.

WIR SUCHEN

	Inland	Ausland
Praktikum	✓	
Werk-student:in	✓	
Bachelor-arbeit	✓	
Master-arbeit	✓	
Trainee-Programm		
Direkt-einstieg	✓	

FAKTEN & DATEN

- Branche: Softwareentwicklung
- Hauptsitz: Wackersdorf
- Weitere Standorte: Regensburg
- Mitarbeiter:innen: 130

CONNECTEN SIE MIT UNS

SYSTEM LOGISTICS GmbH
Frau Lisa Gaul
Oskar-von-Miller-Straße 6b
92442 Wackersdorf, Germany

- E-Mail: hr.service@systemlogistics.de
- Homepage: www.systemlogistics.com/deu/karriere

ANK A B BW EI IM M S

SYSTEMA SYSTEMENTWICKLUNG DIPL.-INF. MANFRED

SYSTEMA
Art of Automation

ÜBER UNS

Wir sind ein inhabergeführtes, mittelständisches Unternehmen, das heute mit rund 200 Mitarbeitern Softwarelösungen für die produzierende Industrie in den Branchen Halbleiter- & Solar, Medizintechnik, Elektronik sowie Automotive entwickelt und implementiert. Unser Ziel ist es, mit unseren Kunden gemeinsam die individuellen Software- und IT-Lösungen zu entwickeln.

Bring dein Talent ein und werde ein Teil von SYSTEMA! Wir freuen uns auf Dich!

WIR SUCHEN

	Inland	Ausland
Praktikum	✓	✓
Werk-student:in	✓	
Bachelor-arbeit	✓	
Master-arbeit	✓	
Trainee-Programm		
Direkt-einstieg	✓	✓

FAKTEN & DATEN

- Branche: IT-Dienstleistungen
- Hauptsitz: Dresden
- Weitere Standorte: Regensburg, USA, Malaysia, Brasilien, Indien und Singapur
- Mitarbeiter:innen: 200

CONNECTEN SIE MIT UNS

SYSTEMA Systementwicklung
Dipl.-Inf. Manfred Austen GmbH
Schikaneder Str. 2B - Posthof
93053 Regensburg

- E-Mail: career@systema.com
- Homepage: https://www.systema.com/career/students

Speed-Connecting!
Die neue Form der Einzelgespräche während der Messe. Hardfacts wie Lebensläufe und Abschlussnoten stehen hier nicht im Vordergrund. Stattdessen zählt in diesem 10-minütigen Gespräch der erste Eindruck. Sollte es matchen, haltet Kontakt!

SO WIRD‘S GEMACHT:

- Anmeldung ab **Mitte Oktober** unter **www.connecta-regensburg.de**
- Wähle je einen Zeitslot für bis zu 2 Unternehmen
- Die Buchung ist verbindlich!
- Informiere dich über das Unternehmen und bereite dich auf das Gespräch vor
- Bewerbungsprofil erstellen

Weitere Informationen folgen auf unserer Homepage und bei der Buchung.
Schnell sein lohnt sich!

Speed Connecting

CONNECTA
our passion. your career.

S² BERATENDE INGENIEURE

ÜBER UNS

S² vereint unterschiedlichste Disziplinen aus dem Bereich Tiefbau- und Umweltplanung. Wir sehen uns selbst als Kollektiv aus autark handelnden Teams, die in einer gleichberechtigten, hierarchisch flachen Struktur interagieren. S² bietet den Auftraggebern umfassende Ingenieurleistungen auf den Gebieten Wasserwirtschaft, Infrastruktur sowie Geoinformation und räumt allen Mitarbeitenden den nötigen Freiraum ein, um sich mit individuellen Fähigkeiten und eigenen Ideen einzubringen.

WIR SUCHEN

	Inland	Ausland
Praktikum		
Werk-student:in		
Bachelor-arbeit	✓	
Master-arbeit	✓	
Trainee-Programm		
Direkt-einstieg	✓	

FAKTEN & DATEN

- Branche: Ingenieurdienstleistungen
- Hauptsitz: Barbing
- Umsatz: 3 Mio. Euro
- Mitarbeiter:innen: 32

- Einstellungskriterien: Gute Team- und Kommunikationsfähigkeit, IT-Kenntnisse, selbstständiges Arbeiten.

CONNECTEN SIE MIT UNS

Frau Yvonne Nagler über team@s2bi.de

- E-Mail: team@s2bi.de
- Homepage: https://www.s2bi.de/unternehmen

ANK A B BW EI IM M S

T.CON

SAP Gold Partner



WAS FÜR EIN TYP BIST DU?

- INTERESSANTE PROJEKTE
- ZUSAMMENHALT IM TEAM
- VERTRAUEN
- PATENSYSTEM

careers.team-con.de

T.CON GMBH & CO. KG

ÜBER UNS

SAP aus Leidenschaft – seit mehr als 25 Jahren. Wir sind T.CON. Mit unserem Team von mehr als 440 SAP-Profis an mehreren Standorten realisieren wir sehr erfolgreich Kompletteinführungen, Carve-Outs und Optimierungsprojekte im deutschsprachigen Raum und weltweit. Wir entwickeln innovative Softwareprodukte und nutzen die Digitalisierung zum Vorteil unserer Kunden. So helfen wir ihnen, ihre Ziele zu erreichen.

WIR SUCHEN

	Inland	Ausland
Praktikum	✓	
Werk-student:in	✓	
Bachelor-arbeit	✓	
Master-arbeit	✓	
Trainee-Programm	✓	
Direkt-einstieg	✓	

FAKTEN & DATEN

- Branche: IT-Dienstleistungen
- Hauptsitz: Plattling
- Weitere Standorte: Regensburg, Passau, Heilbronn, Berlin, Hamburg
- Mitarbeiter:innen: 420+

- Einstellungskriterien: Du fragst dich, was wir genau suchen? Es ist ganz einfach: Wir suchen Typen, die zu uns passen.
  Zeig uns was für ein Typ DU bist und lass uns gemeinsam herausfinden, wie du die Zukunft von T.CON mitgestalten kannst.

CONNECTEN SIE MIT UNS

Herr Patrick Fink

- E-Mail: karriere@team-con.de
- Homepage: https://careers.team-con.de

ANK A B BW EI IM M S

Team für Technik Regensburg sucht weitere Teammitglieder!



Als regionales Ingenieurbüro erarbeiten wir technische Lösungen für eine effiziente, nachhaltige und wirtschaftliche Gebäudetechnik. Dabei bringen wir moderne Arbeitsmethoden, frische Ansätze und Bewährtes in Einklang.

Werde auch du Teil unseres jungen, kollegialen Teams und erweitere unsere Perspektiven!

Wir suchen:

- Werkstudenten (w/m/d)
- Bachelorabsolventen für Direkteinstieg (w/m/d)
- Masteranden (w/m/d)



team für technik regensburg gmbh ingenieure für energie- und versorgungstechnik
clermont-ferrand-allee 36, 93049 regensburg - t 0941.599521-00 - info@tft-r.de – www.tft-r.de

TEAM FÜR TECHNIK REGENSBURG GMBH

ÜBER UNS

Die Team für Technik Regensburg GmbH ist eine innovative Ingenieurgesellschaft für Energie- und Versorgungstechnik, spezialisiert auf ökologisch und ökonomisch nachhaltige Lösungen. Die Schwerpunkttätigkeiten liegen in den Bereichen Beratung, Planung und Bauüberwachung. In unserer täglichen Arbeit beraten wir unsere Kunden aus der Industrie und der öffentlichen Hand bei Neubauten, Sanierungen und Optimierungen im Bereich der Gebäudetechnik und Energieversorgung.

WIR SUCHEN

	Inland	Ausland
Praktikum		
Werk-student:in	✓	
Bachelor-arbeit	✓	
Master-arbeit	✓	
Trainee-Programm		
Direkt-einstieg	✓	

FAKTEN & DATEN

- Branche: Ingenieurdienstleistungen
- Hauptsitz: Regensburg
- Umsatz: 2.800.000 Euro
- Mitarbeiter:innen: 20

- Einstellungskriterien: Interesse an innovativer Gebäudetechnik- und Energieversorgungssystemen, Studium der Elektrotechnik, Gebäudeklimatik, Maschinenbau, Energietechnik oder vergleichbare Studiengänge

CONNECTEN SIE MIT UNS

Team für Technik Regensburg GmbH Hr. Manuel Joachimstaller Clermont-Ferrand-Allee 36 93049 Regensburg

- E-Mail: info@tft-r.de

ANK A B BW EI IM M S

TECHNIKER KRANKENKASSE

ÜBER UNS

Größte gesetzliche Krankenversicherung in Deutschland mit über 12 Millionen Versicherten

WIR SUCHEN

	Inland	Ausland
Praktikum	✓	
Werk-student:in		
Bachelor-arbeit		
Master-arbeit		
Trainee-Programm		
Direkt-einstieg	✓	

FAKTEN & DATEN

- Branche: Versicherungen
- Hauptsitz: Hamburg
- Umsatz: 30 Mrd. Euro
- Mitarbeiter:innen: 1.500

- Einstellungskriterien: siehe jeweilige Stellen-anzeige auf www.tk.de/karriere

CONNECTEN SIE MIT UNS

siehe jeweilige Stellenanzeige auf www.tk.de/karriere

- E-Mail: siehe jeweilige Stellenanzeige
- Homepage: www.tk.de/karriere

ANK A B BW EI IM M S

TEXAS INSTRUMENTS DEUTSCHLAND GMBH

ÜBER UNS

Als globales Halbleiterunternehmen entwickeln, fertigen, testen und verkaufen wir analoge und integrierete Halbleiter an knapp 100.000 Kunden. Unsere Produkte ermöglichen Elektronik überall, unter anderem in Dingen, die Sie täglich umgeben – von der Gesundheitsfürsorge über Smart Homes und vernetzten Autos bis hin zu Drohnen, Smartphones und mehr. Unsere Leidenschaft, eine bessere und nachhaltigere Welt zu schaffen, indem wir Elektronik durch Halbleiter erschwinglicher machen.

WIR SUCHEN

	Inland	Ausland
Praktikum	✓	
Werk-student:in	✓	
Bachelor-arbeit	✓	
Master-arbeit		
Trainee-Programm	✓	
Direkt-einstieg		

FAKTEN & DATEN

- Branche: Elektrotechnik
- Hauptsitz: Freising
- Weitere Standorte: Garching, Stuttgart, Frankfurt, Regensburg, Nürnberg, Düsseldorf, Hannover, USA, China, Indien, Japan, Malaysia, Südkorea, Taiwan
- Mitarbeiter:innen: Inland: 34.000

CONNECTEN SIE MIT UNS

Talent Acquisition Team
Haggertystraße 1
85356 Freising
Germany

- E-Mail: hr-europe@ti.com
- Homepage: https://www.ti.com/



Lust auf bewegende Aufgaben?
Ob im Supermarkt oder beim Online-Shopping – TGW sorgt dafür, dass Produkte dort ankommen, wo sie gebraucht werden.

>>
TGW LOGISTICS

Finde spannende Aufgaben in Teunz und Regensburg im Bereich Informatik und Elektronik, eine ausgezeichnete Ausbildung und zahlreiche Möglichkeiten für Studierende.

Komm zu uns und werde Teil des TGW Teams.

TGW Systems Integration GmbH
Lindenweg 13 | 92552 Teunz
Johanna Kinkel Straße 3 | 93053 Regensburg

- **Kontakt**: Angela Klotz | +49 9671 9216–0
  TSI-HR@tgw-group.com

>>
www.tgw-group.com

>>
TGW – MY PLACE TO WORK

TGW Logistics Group ist einer der international führenden Anbieter von Intralogistik-Lösungen. Mit mehr als 4.400 Mitarbeitenden realisieren wir weltweit hochautomatisierte Logistiklösungen für unsere Kunden.

- Spannende Aufgaben
- Sichere Arbeitsplätze
- Gute Entwicklungs-möglichkeiten

TGW SYSTEMS INTEGRATION GMBH

LIVING LOGISTICS

ÜBER UNS

Lust auf bewegende Aufgaben?
TGW projektiert und realisiert komplexe und hochdynamische Intralogistiksysteme. Mit unseren rund 4.400 Mitarbeitenden weltweit sorgen wir dafür, dass Produkte dort ankommen, wo sie gebraucht werden. Dabei arbeiten wir für führende Unternehmen wie Adidas, Decathlon, Engelbert Strauss, Puma oder Zalando.

WIR SUCHEN

	Inland	Ausland
Praktikum	✓	
Werkstudent:in		
Bachelorarbeit	✓	
Masterarbeit	✓	
Traineeprogramm	✓	
Direkteinstieg	✓	

FAKTEN & DATEN

- Branche: Transport & Logistik
- Hauptsitz: Marchtrenk, Österreich
- Weitere Standorte: Deutschland: Regensburg, Teunz, Rohrdorf
  Europa, Nordamerika, Asien
- Umsatz: 955 Mio. Euro
- Mitarbeiter:innen: DE: 700, weltweit: 4.400

CONNECTEN SIE MIT UNS

TGW Systems Integration GmbH
Lindenweg 13
92552 Teunz

- E-Mail: TSI-HR@tgw-group.com
- Homepage: https://www.tgw-group.com/de/karriere

ANK A B BW EI IM M S

TIETO GERMANY GMBH

ÜBER UNS

Tietoevry hat seinen Hauptsitz in Finnland und beschäftigt weltweit rund 24.000 Experten. Wir betreuen Tausende von Unternehmen und Kunden des öffentlichen Sektors in mehr als 90 Ländern. Der Jahresumsatz von Tietoevry beträgt rund 3 Mrd. EUR. Seit 2000 ist Tietoevry auch in Deutschland vertreten und wir erfüllen durch unsere fortschrittlichen IT-Services und -Lösungen verschiedenste Herausforderungen von ERP- und Produktionslösungen bis hin zu holistischen Optimierungsmodellen.

WIR SUCHEN

	Inland	Ausland
Praktikum		
Werk-student:in	✓	
Bachelor-arbeit	✓	
Master-arbeit	✓	
Trainee-Programm		
Direkt-einstieg	✓	

FAKTEN & DATEN

- Branche: IT-Dienstleistungen
- Hauptsitz: Finnland
- Weitere Standorte: Schweden, Norwegen, Dänemark, Deutschland, Frankreich, Lettland, Dänemark, Tschechien, Indien, China, USA
- Umsatz: 2,5 Mrd. Euro
- Mitarbeiter:innen: 24.000 weltweit; ca. 100 in Deutschland

- Einstellungskriterien: Studium oder Ausbildung im Bereich IT

CONNECTEN SIE MIT UNS

Tieto Germany GmbH
z. Hd. Monika Kaupa
Im Gewerbepark C15
93059 Regensburg

- E-Mail: careers.germany@tietoevry.com
- Homepage: www.tietoevry.com

ANK A B BW EI IM M S

TRINNOVATIVE GMBH

ÜBER UNS

Software, Cloud und KI einfach gemacht. Wir sind der kompetente Dienstleister im Bereich Softwareentwicklung, Cloud Computing und Künstlicher Intelligenz. Als junges, stark wachsendes Regensburger Unternehmen suchen wir neue Kolleg:innen, die sich für moderne IT-Technologien begeistern können. Wir sind am Galgenberg untergebracht und haben - Stand heute - 16 Mitarbeitende.

WIR SUCHEN

	Inland	Ausland
Praktikum		
Werkstudent:in	8 Wochen*	
Bachelorarbeit	8 Wochen*	
Masterarbeit	8 Wochen*	
Traineeprogramm		
Direkteinstieg	8 Wochen*	

* Bewerbungsfrist

FAKTEN & DATEN

- Branche: IT-Dienstleistungen
- Hauptsitz: Regensburg
- Mitarbeiter:innen: 16

- Einstellungskriterien:
  - Leidenschaft für Softwareentwicklung, Cloud und/oder künstliche Intelligenz
  - Entsprechende Berufserfahrungen

CONNECTEN SIE MIT UNS

- E-Mail: karriere@trinnovative.de
- Homepage: https://www.trinnovative.de/karriere/

ANK A B BW EI IM M S

TÜV SÜD GRUPPE

ÜBER UNS

Seit 1866 gilt unsere Leidenschaft der Technik und der Sicherheit. Innovationen beeinflussen unser Leben in vielfältiger Weise. Für die Sicherheit von Menschen und der Gesellschaft setzen wir uns jeden Tag aufs Neue ein und schaffen Vertrauen in neue Technologien. Wir sind Teil des Fortschritts. Wir beraten, wir prüfen, wir zertifizieren. Wir handeln aus Überzeugung, gestalten schon heute die Welt von morgen – setzen Zeichen. Wir nehmen die Zukunft in die Hand.

WIR SUCHEN

	Inland	Ausland
Praktikum		
Werk-student:in		
Bachelor-arbeit		
Master-arbeit		
Trainee-Programm		
Direkt-einstieg		

FAKTEN & DATEN

- Branche: Sonstige
- Hauptsitz: München
- Weitere Standorte: Weltweit über 1.000 Standorte in rund 50 Ländern
- Mitarbeiter:innen: 28.000

CONNECTEN SIE MIT UNS

- Homepage: https://www.tuvsud.com/de-de/karriere

ANK A B BW EI IM M S

UNIVERSITÄTSKLINIKUM REGENSBURG

Universitätsklinikum Regensburg

ÜBER UNS

Spitze in der Medizin. Menschlich in der Begegnung. Das Universitätsklinikum Regensburg (UKR) ist ein Krankenhaus der höchsten Versorgungsstufe. Es bietet in 32 human- und zahn-medizinischen Kliniken, Polikliniken, Instituten und Abteilungen fast das komplette medizinische Fächerspektrum an. Mehr als 60 verschiedene Berufsbilder arbeiten am UKR Hand in Hand, etwa 70 verschiedene Nationalitäten bereichern das generationenübergreifende Miteinander in unseren Teams.

WIR SUCHEN

	Inland	Ausland
Praktikum	✓	
Werk-student:in	✓	
Bachelor-arbeit	✓	
Master-arbeit	✓	
Trainee-Programm		
Direkt-einstieg	✓	

FAKTEN & DATEN

- Branche: Gesundheitswesen
- Hauptsitz: Regensburg
- Mitarbeiter:innen: über 5.500

CONNECTEN SIE MIT UNS

Universitätsklinikum Regensburg
Personalmanagement KIII
Frau Antje Saternus
Franz-Josef-Strauß-Allee 11
93053 Regensburg

- E-Mail: antje.saternus@ukr.de
- Homepage: www.ukr.de/jobs

ANK A B BW EI IM M S

VALENTUM ENGINEERING GMBH

ÜBER UNS

Als Ingenieur- und Entwicklungsdienstleister mit langjähriger Erfahrung unterstützen wir unsere Kunden bei der Entwicklung von innovativen elektronischen Systemen und Komponenten. Dabei sind wir in allen Entwicklungsphasen tätig - von der Spezifikation über die Software-/Hardware-entwicklung bis hin zur Erprobung. Unsere Kunden sind v.a. namhafte Unternehmen aus der Automobilindustrie. Wir unterstützen unsere Kunden sowohl vor Ort als auch in unseren eigenen Räumlichkeiten.

WIR SUCHEN

	Inland	Ausland
Praktikum		
Werk-student:in		
Bachelor-arbeit		
Master-arbeit		
Trainee-Programm		
Direkt-einstieg	✓	

FAKTEN & DATEN

- Branche: IT-Dienstleistungen
- Hauptsitz: Regensburg
- Weitere Standorte: Ulm
- Mitarbeiter:innen: 60

CONNECTEN SIE MIT UNS

Frau Hannah Bensch (HR)
Einsteinstr. 55
89077 Ulm

- E-Mail: hannah.bensch@valentum.de
- Homepage: https://www.valentum.de/karriere.html

ANK A B BW EI IM M S

VAROPLAN GMBH

ÜBER UNS

DAS Ingenieurbüro für Elektrotechnik, von Beleuchtungstechnik, Starkstromtechnik, Förderanlagen, Ladeinfrastruktur und vieles mehr. Die Varoplan GmbH ist seit Jahrzehnten ein zuverlässiger sowie hochwertiger Planungspartner für Kunden aus Industrie, Wirtschaft und öffentlicher Hand. Der ehrliche, offene und respektvolle Umgang miteinander ist die Basis für die langjährige Zusammenarbeit mit unseren Kunden sowie auch unter den Kollegen.

WIR SUCHEN

	Inland	Ausland
Praktikum	✓	
Werk-student:in	✓	
Bachelor-arbeit		
Master-arbeit		
Trainee-Programm		
Direkt-einstieg	✓	

FAKTEN & DATEN

- Branche: Ingenieurdienstleistungen
- Hauptsitz: in 93326 Abensberg
- Weitere Standorte: in 80809 München
- Umsatz: 4,0 Mio. Euro
- Mitarbeiter:innen: 35

CONNECTEN SIE MIT UNS

Varoplan GmbH
Herr Marco Köhler
Münchener Str. 22
93326 Abensberg

- E-Mail: jobs@varoplan.de
- Homepage: https://varoplan.de/karriere

ANK A B BW EI IM M S

VECTOR INFORMATIK GMBH

ÜBER UNS

100% Leidenschaft für Software
Als Simplifier vereinfachen wir weltweit die Technologieentwicklung unserer Kunden mit Software für die Vernetzung elektronischer Systeme von CAN bis Ethernet. Vector Tools verschaffen Ingenieur:innen und Softwareentwickler:innen den entscheidenden Vorteil, um ein anspruchsvolles und hochkomplexes Themenfeld so einfach und überschaubar wie nur möglich zu machen. Seit 35 Jahren und auch in Zukunft.

WIR SUCHEN

	Inland	Ausland
Praktikum	✓	✓
Werk-student:in	✓	✓
Bachelor-arbeit	✓	✓
Master-arbeit	✓	✓
Trainee-Programm	✓	✓
Direkt-einstieg	✓	✓

FAKTEN & DATEN

- Branche: IT-Dienstleistungen
- Hauptsitz: Stuttgart
- Weitere Standorte: Braunschweig, Hamburg, Karlsruhe, München, Regensburg. Chemnitz, Brasilien, China, Frankreich, Großbritannien, Indien, Italien, Japan, Südkorea, Österreich, Rumänien, USA, u.w.
- Umsatz: 1,16 Mrd. Euro
- Mitarbeiter:innen: über 4.500

- Einstellungskriterien: Praktische Erfahrungen in der Softwareentwicklung mit C/C++, Java oder C#, Für den Bereich Embedded: Mikrocontroller-Kenntnisse, Gute Deutsch- und Englischkenntnisse

CONNECTEN SIE MIT UNS

hr@vector.com

- E-Mail: hr@vector.com
- Homepage: www.jobs.vector.com

VORN BIOENERGY

ÜBER UNS

VORN Bioenergy ist ein führender Projektentwickler und Biomethanproduzent mit Sitz in Regensburg, Deutschland. VORN Bioenergy hat die Mission, das Potenzial von Biogas europaweit zu erschließen, denn ohne kohlenstoffarme Gas- und Kraftstofflösungen bleibt die Energiewende unvollständig.

WIR SUCHEN

	Inland	Ausland
Praktikum	✓	
Werk-student:in	✓	
Bachelor-arbeit		
Master-arbeit		
Trainee-Programm		
Direkt-einstieg	✓	

FAKTEN & DATEN

- Branche: Energie- / Wasserversorgung
- Hauptsitz: Regensburg
- Weitere Standorte: Wittenburg, DE
  Bozen, IT
- Mitarbeiter:innen: 120

- Einstellungskriterien: siehe Stellenanzeigen

CONNECTEN SIE MIT UNS

Jennifer Weigert
HR Manager
+49 941 698730 559

- E-Mail: jennifer.weigert@vornbioenergy.com
- Homepage: https://bioenergy-portal.rexx-systems.com/stellenangebote.html

ANK A B BW EI IM M S

W+S REAL ESTATE SERVICES GMBH

ÜBER UNS

Die W+S Real Estate Services GmbH bietet als inhabergeführtes Unternehmen bundesweit Projektmanagement- und technisch-wirtschaftliche Beratungs- und Managementleistungen im gesamten Lebenszyklus der Immobilie. Unser Ziel ist es, mit unseren Leistungen eine nachhaltige und renditeoptimierte Entwicklung von Immobilienwerten zu erreichen. Zu unseren Kunden zählen Investoren, Bestandshalter, Maßnahmenträger, sowie Mieter bzw. Nutzer.

WIR SUCHEN

	Inland	Ausland
Praktikum		
Werk-student:in	✓	
Bachelor-arbeit		
Master-arbeit		
Trainee-Programm		
Direkt-einstieg	✓	

FAKTEN & DATEN

- Branche: Immobilien
- Hauptsitz: München
- Weitere Standorte: Berlin, Frankfurt, Hamburg
- Mitarbeiter:innen: 41

CONNECTEN SIE MIT UNS

W+S Real Estate Services GmbH
Sonnenstr. 14
80331 München

- E-Mail: karriere@wsre-gmbh.de
- Homepage: www.wsre-gmbh.de

ANK A B BW EI IM M S

W. MARKGRAF GMBH & CO. KG BAUUNTERNEHMUNG

MARKGRAF
MITEINANDER BAUEN

ÜBER UNS

MARKGRAF ist eine breit aufgestellte Bauunternehmung mit Firmensitz in Bayreuth und gehört zu den leistungsstärksten Mittelständlern der deutschen Bauindustrie. Rund 960 Mitarbeiterinnen und Mitarbeiter realisieren deutschlandweit technisch anspruchsvolle Bauprojekte im Hochbau und Tiefbau mit Kreativität und Kompetenz.

WIR SUCHEN

	Inland	Ausland
Praktikum	✓	
Werk-student:in	✓	
Bachelor-arbeit	✓	
Master-arbeit	✓	
Trainee-Programm	✓	
Direkt-einstieg	✓	

FAKTEN & DATEN

- Branche: Bau
- Hauptsitz: Bayreuth
- Weitere Standorte: Frankfurt, Hamburg, Immenreuth, Marktredwitz, München, Nürnberg, Stuttgart, Weiden, Zwickau, Zinst
- Umsatz: 430 Mio. Euro
- Mitarbeiter:innen: 1.060

CONNECTEN SIE MIT UNS

W. MARKGRAF GmbH & Co. KG | Bauunternehmung Dieselstraße 9 95448 Bayreuth Deutschland

- E-Mail: bewerbung@markgraf-bau.de
- Homepage: https://karriere.markgraf-bau.de/

ANK A B BW EI IM M S

WADLE BAUUNTERNEHMUNG GMBH

ÜBER UNS

Die Wadle Bauunternehmung GmbH ist ein vorwiegend regional tätiges Unternehmen für Baudienstleistungen in den Bereichen Tiefbau, Ingenieurbau, Straßenbau, Spülbohrtechnik, Vortriebstechnik und Stahlbau.

WIR SUCHEN

	Inland	Ausland
Praktikum	✓	
Werk-student:in	✓	
Bachelor-arbeit		
Master-arbeit		
Trainee-Programm		
Direkt-einstieg	✓	

FAKTEN & DATEN

- Branche: Bau
- Hauptsitz: Essenbach
- Umsatz: 73 Mio. Euro
- Mitarbeiter:innen: 350

CONNECTEN SIE MIT UNS

Wadle Bauunternehmung GmbH
Oskar-von-Miller-Straße 8
84051 Essenbach

- E-Mail: jobs@wadle.de
- Homepage: https://www.wir-swietelskys.de/die-unternehmen/wadle-bau/

WAYSS & FREYTAG INGENIEURBAU AG

ÜBER UNS

Mit über 145 Jahren Erfahrung gehört die Wayss & Freytag Ingenieurbau AG zu den führenden deutschen Bauunternehmen. Vom klassischen Ingenieurbau, über den innovativen Tunnelbau bis zum anspruchsvollen Spezialtiefbau - unsere 1.300 Mitarbeitenden arbeiten in ganz Deutschland an den spannendsten Projekten. Hinterlassen Sie Ihren persönlichen Fingerabdruck in unserer Gesellschaft. Wir bieten ein vielseitiges Angebot an anspruchsvollen Aufgaben, tollen Teams und interessanten Vorteilen.

WIR SUCHEN

	Inland	Ausland
Praktikum	✓	
Werk-student:in	✓	
Bachelor-arbeit	✓	
Master-arbeit	✓	
Trainee-Programm		
Direkt-einstieg	✓	

FAKTEN & DATEN

- Branche: Bau
- Hauptsitz: Frankfurt am Main
- Weitere Standorte: Hamburg, Berlin, Düsseldorf, Stuttgart, München, Passau
- Mitarbeiter:innen: 1.300

- Einstellungskriterien: Systematische, selbständige und eigenverantwortliche Arbeit im Team
  Sie sind kreativ und suchen nach den optimalen technischen Lösungen, ohne dabei die wirtschaftlichen Aspekte aus dem Blick zu verlieren

CONNECTEN SIE MIT UNS

Thomas Alexander
Recruiting Manager
Wayss & Freytag Ingenieurbau AG

- E-Mail: Thomas.Alexander@wf-ib.de
- Homepage: https://karriere.wf-ib.de/

WAYT AG

ÜBER UNS

New in town! In Regensburg gibt's ein neues Unternehmen mit der richtigen Mischung aus Herausforderung im Beruf, Leidenschaft für Prozesse und Spaß im Team. Uns gibt es als Firma seit 2022, als Team schon deutlich länger. Wir sind ein Netzwerk passionierter IT-Spezialisten und Business-Consultants, die Geschäftsmodelle digitalisieren, agile Kundenprojekte betreuen und ganze Prozesslandschaften automatisieren. Neugierig? Komm vorbei: Don't wait – let's date!

WIR SUCHEN

	Inland	Ausland
Praktikum		
Werk-student:in		
Bachelor-arbeit		
Master-arbeit		
Trainee-Programm		
Direkt-einstieg	✓	

FAKTEN & DATEN

- Branche: IT-Dienstleistungen
- Hauptsitz: Regensburg
- Weitere Standorte: Düsseldorf
- Mitarbeiter:innen: 15

- Einstellungskriterien: Du passt ins Team, begeistert dich für Digitalisierung, agiles Arbeiten und moderne Technologien und bist bereit für deinen Einsatz im Beratungs- und Projektgeschäft.

CONNECTEN SIE MIT UNS

WAYT AG
Stadtamhof 14
93059 Regensburg

- E-Mail: recruiting@wayt.digital
- Homepage: https://wayt.digital/karriere/

WEBER GMBH

ÜBER UNS

Der Name WEBER steht für innovative Lösungen in zukunftsweisender Technologie. Diese Lösungen entwickeln, konstruieren und produzieren wir für zahlreiche namhafte Kunden in der Maschinenbau-, Medizintechnik-, Nutzfahrzeug- und Automobilbranche uvm.
Wir realisieren Ihre Projekte von der Planung und Konstruktion über die Elektronikentwicklung und -prüfung bis hin zur Produktion, Montage und Inbetriebnahme vor Ort. In allen Projektphasen steht Ihnen ein kompetenter Ansprechpartner zur Seite.

WIR SUCHEN

	Inland	Ausland
Praktikum		
Werk-student:in	✓	
Bachelor-arbeit	✓	
Master-arbeit	✓	
Trainee-Programm		
Direkt-einstieg	✓	

FAKTEN & DATEN

- Branche: Ingenieurdienstleistungen
- Hauptsitz: Aschaffenburg
- Weitere Standorte: - Regensburg
  - Darmstadt
  - Stuttgart
- Mitarbeiter:innen: 250

CONNECTEN SIE MIT UNS

Weber GmbH
Frau Carina Scotti
Wailandtstraße 6
63741 Aschaffenburg

- E-Mail: bewerbung@webergmbh.de
- Homepage: www.webergmbh.de

ANK A B BW EI IM M S



DEIN PLATZ IST FREI!

Spaß am Organisieren?
Freude an Teamarbeit?
Lust neue Kontakte zu knüpfen?

Interesse?
Egal wann, wir freuen uns auf Dich!

Werde Teil des Teams

CONNECTA
our passion. your career.

WIBATAX BAIER, ARNOLD, SIGLER, HAUG & PARTNER MBB

wibatax
Steuerberater & Wirtschaftsprüfer

ÜBER UNS

Als Partner für steuerliche und wirtschaftliche Fragestellungen tragen wir maßgeblich zu einem erfolgreichen Geschäftsverlauf unserer Mandanten bei. Wir arbeiten für lokal ansässige Firmen, international agierende mittelständische Unternehmen, für Privatpersonen und innovative Start-ups mit Schwerpunkt im Online-Business. Unser Ziel ist es, für unsere Mandanten die bestmöglichen Lösungswege zu entwickeln und diese tatkräftig umzusetzen. Dabei ist jeder Einzelne wichtig und gestaltet mit!

WIR SUCHEN

	Inland	Ausland
Praktikum	✓	
Werk-student:in	✓	
Bachelor-arbeit		
Master-arbeit		
Trainee-Programm	✓	
Direkt-einstieg	✓	

FAKTEN & DATEN

- Branche: Buchhaltung / Steuer- und Prüfungswesen
- Hauptsitz: Regensburg
- Weitere Standorte: Röthenbach
- Mitarbeiter:innen: 70

- Einstellungskriterien: Idealerweise Studienschwerpunkte in den Wirtschaftsprüfungsbereichen, Steuern, Rechnungslegung oder Controlling.

CONNECTEN SIE MIT UNS

Leila Christian
Personalleitung
Wittelsbacherstraße 3
93049 Regensburg

l.christian@wiba.tax

- E-Mail: wibatax-jobs@m.personio.de
- Homepage: www.wiba.tax/karriere

WITRON

DEINE KARRIERE. DEINE ZUKUNFT.
ENTDECKE DEINE MÖGLICHKEITEN.

WIR BIETEN DIR ZAHLREICHE PERSPEKTIVEN.

Praktikum, Abschlussarbeit,
Werkstudententätigkeit oder
Direkteinstieg.

Bewirb dich jetzt!



WITRON.
DEIN SICHERER JOB VON MORGEN.
karriere.witron.de

WITRON GRUPPE

ÜBER UNS

Mit über 7.000 Kolleg:innen sind wir als WITRON Gruppe der starke Partner für hochautomatisierte Logistiksysteme. Als Spezialisten im Bereich der automatisierten Anlagentechnologie entwickeln, realisieren und betreiben wir innovative Logistiksysteme, die weltweit Maßstäbe setzen. Unsere Lösungen sind Garant dafür, dass weltweit Menschen mit Produkten des täglichen Bedarfs versorgt werden - und zwar sicher, wirtschaftlich und nachhaltig.
Das Beste daran? Es kommt alles aus einer Hand!

WIR SUCHEN

	Inland	Ausland
Praktikum	✓	
Werk-student:in	✓	
Bachelor-arbeit	✓	
Master-arbeit	✓	
Trainee-Programm		
Direkt-einstieg	✓	

FAKTEN & DATEN

- Branche: Anlagen- / Maschinenbau
- Hauptsitz: Parkstein (bei Weiden i. d. Opf.)
- Weitere Standorte: Niederlassungen in: Rimpar (bei Würzburg), Vereinigtes Königreich, Spanien, Frankreich, Australien, USA, Kanada sowie weltweite Projektstandorte.
- Umsatz: 1,3 Mrd. Euro
- Mitarbeiter:innen: 7.000

- Einstellungskriterien: Du passt zu uns mit Begeisterung für Intralogistik und Automatisierungstechnik! Wir suchen Menschen mit Neugierde und Leidenschaft, die zu unseren Werten passen und sich mit unserer Kultur identifizieren.

CONNECTEN SIE MIT UNS

WITRON Gruppe
Recruiting
Neustädter Straße 19 - 22
92711 Parkstein

- E-Mail: karriere@witron.de
- Homepage: https://karriere.witron.de

WPD ONSHORE GMBH & CO. KG

ÜBER UNS

Mach nicht irgendwas. Mach was fürs Klima!
Wir bei wpd treiben die Energiewende voran und sind eines der führenden Unternehmen in der Branche der erneuerbaren Energien. Mit mehr als 4000 Kolleginnen und Kollegen weltweit arbeiten wir an der Energieversorgung der Zukunft und das bereits seit über 25 Jahren. Als engagiertes Unternehmen bieten wir spannende Tätigkeitsfelder rund um die Entwicklung, die Finanzierung, den Bau und den Betrieb von Solar- und Windparks.

WIR SUCHEN

	Inland	Ausland
Praktikum	✓	
Werk-student:in	✓	
Bachelor-arbeit	✓	
Master-arbeit	✓	
Trainee-Programm		
Direkt-einstieg	✓	

FAKTEN & DATEN

- Branche: Energie- / Wasserversorgung
- Hauptsitz: Bremen
- Weitere Standorte: Berlin, Bietigheim-Bissingen, Dresden, Düsseldorf, Hamburg, Hannover, Kassel, Leipzig, Mainz, München, Münster, Osnabrück, Potsdam, Regensburg, Rostock, Schleswig, Würzburg
- Mitarbeiter:innen: 4.000

CONNECTEN SIE MIT UNS

- E-Mail: human-resources-bietigheim@wpd.de
- Homepage: https://www.wpd.de/wpd-als-arbeitgeber/

ANK A B BW EI IM M S

WÜRTH ELEKTRONIK

WÜRTH ELEKTRONIK
MORE THAN YOU EXPECT

ÜBER UNS

Die Würth Elektronik Gruppe produziert und vertreibt elektronische Komponenten wie Leiterplatten, elektronische und elektromechanische Bauteile sowie komplette Systembaugruppen. Die Gruppe ist in drei Geschäftsbereichen mit 7.900 Mitarbeitenden international aktiv. CREATING TOGETHER: Wir leben einen außergewöhnlichen Teamgeist und ziehen alle an einem Strang. Zusammen gestalten wir intelligente Wege und Lösungen für die Elektroindustrie. Dabei verlieren wir nie den Menschen aus dem Blick.

WIR SUCHEN

	Inland	Ausland
Praktikum	✓	
Werk-student:in	✓	
Bachelor-arbeit	✓	
Master-arbeit	✓	
Trainee-Programm	✓	
Direkt-einstieg	✓	

FAKTEN & DATEN

- Branche: Elektrotechnik
- Hauptsitz: Waldenburg
- Weitere Standorte: München, Berlin, Trier, Thyrnau, Esslingen am Neckar, Niedernhall, Rot am See, Schopfheim sowie weitere internationale Standorte
- Umsatz: 1,24 Mrd. Euro
- Mitarbeiter:innen: 7.900

- Einstellungskriterien: Wir legen neben der fachlichen Qualifikation viel Wert auf Persönlichkeit.

CONNECTEN SIE MIT UNS

Nicole Rößner
Clarita-Bernhard Straße 9
81249 München

- E-Mail: career@we-online.com
- Homepage: www.we-online.com/karriere


ZM·I
Wir entwickeln Menschen fachlich und persönlich.
Spannende Aufgaben in anspruchsvollen Projekten im Hoch- und Ingenieurbau
Mehr Infos über deine Möglichkeiten und Benefits sowie unsere Arbeit und Kultur unter **www.zm-i.de/karriere**

ZM-I GMBH REGENSBURG

ÜBER UNS

Die ZM-I Gruppe ist ein unabhängiges, partnerschaftlich organisiertes Bauingenieurbüro für anspruchsvolle Projekte. Aus dem Standort München heraus ist die Gruppe kontinuierlich gewachsen und heute deutschlandweit tätig. Wir bieten Beratung, Planung, Prüfung und Begutachtung im Bereich des Bauingenieurwesens. Die Unternehmen haben unterschiedliche regionale Tätigkeitsbereiche und fachliche Kompetenzen.
In Regensburg bieten wir Beratungs-, Planungs- und Prüfleistungen im ostbayerischen Raum an.

WIR SUCHEN

	Inland	Ausland
Praktikum	✓	
Werk-student:in	✓	
Bachelor-arbeit		
Master-arbeit		
Trainee-Programm		
Direkt-einstieg	✓	

FAKTEN & DATEN

- Branche: Bau
- Hauptsitz: München
- Weitere Standorte: ZM-I München GmbH / ZM-I GmbH Nürnberg / ZM-I GmbH Dresden / ZM-I Fire + Risk GmbH / IngPunkt Ingenieurgesellschaft für das Bauwesen mbH, Augsburg
- Mitarbeiter:innen: 125

CONNECTEN SIE MIT UNS

ZM-I GmbH Regensburg
Sabine Rösch, Leiterin HR
Bischof-von-Henle-Straße 2
93051 Regensburg

- E-Mail: sabine.roesch@zm-i.de
- Homepage: https://www.zm-i.de/karriere/

ANK A B BW EI IM M S

Auch nach den Messetagen hält die CONNECTA noch so einiges Interessantes für Euch bereit!
Auf unserer Homepage könnt ihr Euch über alle Ausstellerfirmen und deren Jobangebote informieren.

www.connecta-regensburg.de

- **Nutze unsere Jobdatenbank** für Praktika und Berufseinstieg
- **Infos zu Firmen und Ausstellern**
- **Werde Mitglied im CONNECTA-Team**

Nach der Messe noch Interesse?

CONNECTA
our passion. your career.

ZOLLNER ELEKTRONIK AG

ÜBER UNS

Mut und Innovationsgeist – zwei Säulen, auf denen unsere Unternehmensgeschichte aufbaut. Wir gehören zu den Top-15 EMS-Dienstleistern weltweit und entwickeln seit mehr als fünf Jahrzehnten komplexe sowie innovative System- und Zukunftslösungen. Rund um die Welt gehören über 13.000 Mitarbeiterinnen und Mitarbeiter an 24 Standorten zu unserem Zollner Team. Die Stärken jedes Einzelnen kommen bei uns gezielt zum Einsatz – nur zusammen können wir unsere Ziele erreichen und neue Wege beschreiten.

WIR SUCHEN

	Inland	Ausland
Praktikum	✓	
Werk-student:in	✓	
Bachelor-arbeit	✓	
Master-arbeit	✓	
Trainee-Programm		
Direkt-einstieg	✓	✓

FAKTEN & DATEN

- Branche: Elektrotechnik
- Hauptsitz: Zandt
- Weitere Standorte: Inland: Cham, Lam, Neukirchen b. Hl. Blut, Furth im Wald, Untergschwandt
  Ausland: Ungarn, Rumänien, Schweiz, USA, Costa Rica, China, Hong-Kong, Tunesien
- Umsatz: 2,9 Mrd. Euro
- Mitarbeiter:innen: 13.000

CONNECTEN SIE MIT UNS

Zollner Elektronik AG
Thomas Wiederer
Manfred-Zollner-Str. 1
93499 Zandt

- E-Mail: thomas.wiederer@zollner.de
- Homepage: https://www.zollner.de/karriere

ANK A B BW EI IM M S

Die IT-Welt steht
Dir offen #workwithus

zvoove ist der marktführende Anbieter von Cloud-Lösungen für die Personal- und Gebäudedienstleistungsbranche in Europa. In einem dynamischen Ökosystem aus Dienstleister:innen, Mitarbeitenden und Unternehmen verbessert zvoove die Arbeitswelt durch End-to-End-Digitalisierung für Dienstleister:innen, mehr Jobangebote und Karrierechancen für Arbeitnehmende und gesicherte Arbeitskraft für Unternehmen. Rund 5.000 Kunden und 80.000 End-User vertrauen auf zvoove. Über die Lösungen managen sie rund 2,2 Millionen Arbeitskräfte, 14 Milliarden Euro an jährlichen Lohnzahlungen und rund zwei Millionen Bewerbungen pro Jahr. zvoove beschäftigt über 500 Mitarbeitende an 17 Standorten in Europa.

Werde Teil unseres Teams – in einem sicheren Berufsfeld mit Zukunftsperspektive. Denn nach Deinem Studium stehen unsere Türen für Dich in folgenden Bereichen offen:

- Softwareentwicklung
- IT
- Finance

Wir freuen uns auf Dich!
Weitere Informationen findest Du unter: Karriere bei zvoove: Bewirb dich und starte durch



„Ich freue mich auf Deine Bewerbung!“

Svenja Krüßel

zvoove Group GmbH
von-Humboldt-Str. 2
49835 Wietmarschen-Lohne
Tel.: +49 5908 938-3750
E-Mail: career@zvoove.com

ZVOOVE SOFTWARE GERMANY GMBH

ÜBER UNS

zvoove ist der marktführende Anbieter von Cloud-Lösungen für die Personal- und Gebäudedienstleistungsbranche in Europa. In einem dynamischen Ökosystem aus Dienstleister:innen, Mitarbeitenden und Unternehmen verbessert zvoove die Arbeitswelt durch End-to-End-Digitalisierung für Dienstleister:innen, mehr Jobangebote und Karrierechancen für Arbeitnehmende und gesicherte Arbeitskraft für Unternehmen. zvoove beschäftigt über 500 Mitarbeitende an 17 Standorten in Europa.

WIR SUCHEN

	Inland	Ausland
Praktikum	✓	
Werk-student:in	✓	
Bachelor-arbeit	✓	
Master-arbeit	✓	
Trainee-Programm		
Direkt-einstieg	✓	

FAKTEN & DATEN

- Branche: IT-Dienstleistungen
- Hauptsitz: Wietmarschen-Lohne
- Weitere Standorte: Regensburg, Essen, Hamburg, München, Hamm, Amersfoort, Ede, Málaga, Basel, Innsbruck, Paris
- Mitarbeiter:innen: 600

CONNECTEN SIE MIT UNS

zvoove Software Germany GmbH
Svenja Krüßel
Von-Humboldt-Str. 2
49835 Wietmarschen-Lohne

- E-Mail: career@zvoove.com
- Homepage: www.zvoove.de

DAS TEAM



DIE MACHER HINTER DER CONNECTA



ÜBER UNS

Wer ist das engagierte Team, das jedes Jahr im Oktober für zwei Tage eine Messe in den Räumlichkeiten der OTH Regensburg sowie in einem großen Messezelt auf dem Campus der Universität organisiert?

Erlaubt uns, uns vorzustellen: Wir sind ein Team von über 120 Studierenden aus verschiedenen Fakultäten der OTH und Uni Regensburg. Mit außerordentlichem Einsatz arbeiten wir ehrenamtlich ein ganzes Jahr lang, um schließlich eine der größten Messen dieser Art in Bayern auf die Beine zu stellen. In diesem Jahr nehmen sogar 265 Unternehmen teil, was die CONNECTA 2024 zur größten Messe seit ihrer Gründung macht.

Unser Ziel ist es, eine professionelle Plattform zu schaffen, auf der Studierende mit Unternehmen in Kontakt treten können, um neue berufliche Möglichkeiten und wertvolle Netzwerke zu entdecken.

An dieser Stelle möchten wir unsere aufrichtige Dankbarkeit gegenüber all jenen ausdrücken, die uns unterstützt haben. Ein besonderer Dank gebührt der Hochschulleitung, den Hochschulmitarbeitern und unseren Partnern, die uns bei der Planung und Umsetzung tatkräftig zur Seite standen. Ebenso schätzen wir die Unternehmen, die durch ihr Vertrauen und ihre Kooperation die CONNECTA ermöglicht haben sowie die zahlreichen Besucherinnen und Besucher.

Wir wünschen Euch allen viel Freude, erfolgreiche Begegnungen und anregende Gespräche auf der CONNECTA 2024.

Euer CONNECTA-Team 2024



Christina Auburger, Martin Beck

PROJEKTLEITUNG (PL)

Aufgabengebiete:

- Koordination, Planung und Durchführung der CONNECTA
- Zentrale Ansprechpartner für Mitglieder sowie Externe
- Einberufung und Moderation von Team-Meetings
- Überwachung und Unterstützung der Ressorts
- Personalplanung für die Messe
- Ständiger Kontakt mit der Hochschule



Michael Öller, Malin Zerbo, Luca Wagner, Nhu Vo, Markus Maier
Nicht auf dem Bild: Pia Larice

CATERING (CAT)

Aufgabengebiete:

- Organisation des Caterings an den Messetagen für Aussteller und Teammitglieder
- Planung und ganztägiger Betrieb der Messe-Cafeterien
- Kommunikation mit Lieferanten
- Erstellung und Auswahl der Speisekarte
- Dekoration des Cateringzeltes
- Beschaffung von Getränken während des Semesters



Anja Hartwig, Tom Hentschel, Claudette Elvira Tchamboue Djani, Korbinian Köstler, Michael Öller, Anastasia Durygina, Lucas Parisotto Fabre, Krishna Yadav, Stefan Burkhardt
Nicht auf dem Bild: Christina Eichstetter

CONNECTA ON TOUR (COT)

Aufgabengebiete:

- Planung und Umsetzung der Veranstaltung CONNECTA on Tour, bei der teilnehmende Studierende an verschiedenen Firmenstandorten mit den Unternehmen in Kontakt treten können
- Bewerbung der Tour
- Koordination und Kommunikation mit Unternehmen und Studierenden



Katharina Goltsche, Lucas Parisotto Fabre, Merle Behrndt, Karl Märcz, Sophie-Marie Gottschalk, Martin Okon, Sarah Ostner

DESIGN (DES)

Aufgabengebiete:

- Ausarbeitung eines aussagekräftigen Slogans und einer passenden Grafik für das aktuelle Motto der CONNECTA
- Zusammenarbeit mit einem professionellen Grafikdesigner
- Erstellung von Plakaten, Flyern und Elementen für den Messekatalog
- Organisation eines Fotografen für die jährlichen Team- und Ressortfotos
- Entwurf und Beschaffung von Teamkleidung wie T-Shirts, Blusen und Hemden
- Kooperation mit einer Video-Agentur für einen Imagefilm



Nele Magel, Anja Klosterhuber, Johannes Schmid, Arta Ajeti, Christoph Graml, Christina Danzer, Ronny Roy Kennfack, Christ Kouekam, Michael Öller, Andreas Arnold

IT

Aufgabengebiete:

- Wartung und Erweiterung der IT-Infrastruktur (Docker)
- Wartung und Erweiterung des Intra- und Extranets (PHP, HTML5, CSS3, JS)
- Wartung und Erweiterung der Datenbank (MySQL)
- Wartung und Erweiterung der Vereins-Cloud



Christian Brunner, Anja Hartwig, Justin Butler, Denise Langer, Matthias Langer, Nicole Orzechowski, Lucas Ott,, Maria Landstorfer-Mendler, Michael Mendler, Elvira Claudette
Nicht auf dem Bild: Anna Graml

FINANZEN UND CONTROLLING (FIN)

Aufgabengebiete:

- Ganzjährige Verwaltung der Zahlungseingänge und -ausgänge
- Erstellen und Versenden von Rechnungen
- Zahlungseingangskontrolle, Versenden von Zahlungserinnerungen und Mahnungen
- Ansprechpartner der zuständigen Steuerkanzlei
- Vorbereiten der Unterlagen für den Jahresabschluss
- Erstellung von Budgetkalkulationen



Lisa Prebeck, Hanna Hofmeister, Verena Trübswetter, Sofie Fischer, Lara Deichmann, Gabriella Hartung, Stefanie Seubert, Kristina Killer
Nicht auf dem Bild: Christina Eichstetter

FIRMENKORRESPONDENZ (FKOR)

Aufgabengebiete:

- Bearbeitung der eingehenden Bewerbungen der Unternehmen
- Auswahl der Messeteilnehmer
- Kommunikation mit den Unternehmen im Vorfeld der Messe
- Datenpflege im Intranet und Extranet
- Standplatzverteilung und Ausarbeitung des Standplans für die Messetage



Sabrina Machl, Maximilian Preiß, Thomas Heinrich, Brandon Hernandez, Sandra Ernst, Luca Dobay, Anna-Lena Rießer
Nicht auf dem Bild: Johannes Wagner

HUMAN RESOURCES (HR)

Aufgabengebiete:

- Anwerbung und Aufnahme neuer Mitglieder
- Beantragung und Erstellung verschiedener Zugänge für das gesamte Team
- Verwaltung und Ressorteinteilung der Mitglieder
- Planung und Durchführung von Teamevents
- Erstellung eines Personalplans für die Messe





Lukas Hirschberger, Lukas Fäth, Jonas Weißthanner , Moritz Hangen, Joseph Atzinger, Peter Paulus, Peter Harlaß, Tim Dwertmann, Carina Haberer, Florian Lichtenberger , Fabian Regnet, Max Amberger, Jakob Mombeck, Christian Brunner
Nicht auf dem Bild von oben nach unten: Maximilian Hausmann, Philip Pastuschka

MESSEAUSSTATTUNG (MAUS)

Aufgabengebiete:

- Planung und Durchführung des Auf- und Abbaus der Messe
- Beschaffung der Messeausstattung wie Mobiliar, CONNECTA-Infostände und sonstigem Zubehör
- Erstellung eines Parkplatz- und Beschilderungskonzepts
- Beantragung verschiedener Räumlichkeiten an der Hochschule
- Standplatzverteilung und Ausarbeitung des Standplans für die Messetage
- Erarbeiten eines Brandschutzkonzeptes mit den neuesten Anforderungen
- Organisation der Messezelte



Lukas Holfelner, Lena Köhler, Fabian Bachfischer, Anastasia Durygina
Nicht auf dem Bild von oben nach unten: Maria Spiessl, Roman Dubois, Fabio Renner

MESSEKATALOG (MK)

Aufgabengebiete:

- Planung, Erstellung und Druck des Messekatalogs
- Informations- und Datenbeschaffung
- Erstellung des Seitenlayouts
- Auslegung und Verteilung des Messekatalogs vor der Messe
- Anfertigung eines Besucherleitfadens



Carina Obermeier, Alina Gassner, Lucas Parisotto Fabre, Anja Hartwig, Selina Bögerl, Diana Huber

MARKETING (MAR)

Aufgabengebiete:

- Kreative Ideen zur Vorstellung der CONNECTA in verschiedenen Medien
- Zusammenarbeit mit lokalen Zeitungen
- Vertretung der CONNECTA in Communities wie Facebook, Instagram, LinkedIn und XING
- Veröffentlichung verschiedener Informationen, Termine oder Artikel
- Pflegen der Informationen auf der CONNECTA Homepage
- Organisation und Beschaffung von Werbematerialien



Verena Pappi, Franziska Wilhelm, Moses Klemenz, Sophia Strasser, Sina Haagen, Fabian Bachfischer, Lisa Bachmaier, Korbinian Hutter, Theresa Beck, Andreas Jung
Nicht auf dem Bild: Martina Hierl

RAHMENPROGRAMM (RAP)

Aufgabengebiete:

- Planung und Durchführung des Vortragsprogramms
- Organisation der Vorstellungsgespräche, Bewerbungsfotos und des Bewerbungsunterlagen-Checks für Studierende
- Betreuung der Referenten während der Vorträge
- Organisation von Workshops und Gewinnspielaktionen
- Erstellung der Job-Wall
- Planung des Karriere-Tags

Die Firmenkontaktmesse CONNECTA ist ein Projekt des CONNECTA e.V.

Herausgeber:	CONNECTA e.V. Regensburg
Hausadresse:	OTH Regensburg, Galgenbergstraße 30, 93053 Regensburg
Postadresse:	Postfach 120327, 93025 Regensburg
Telefonnummer:	0941 943-5195
Einzelvertretungsberechtigt Vertreten durch:	Dominik Schlosser Lena Dotzler Thomas Finze
Registerrecht: Registernummer:	Eintragung im Vereinsregister Amtsgericht Regensburg VR 1777
E-Mail:	info@connecta-regensburg.de
Homepage:	www.connecta-regensburg.de
Inhalt/Layout:	Ressort Messekatalog: Lukas Holfelner, Lena Köhler, Anastasia Durygina, Maria Spiessl, Fabio Renner Ressortleitung: Fabian Bachfischer, Roman Dubois
Auflage:	Print (1500 Stück) und Online Aumüller Druck GmbH & Co. KG Weidener Straße 2 93057 Regensburg

Für Texte und Informationen der Firmenprofile ist die jeweilige Firma selbst verantwortlich. Der CONNECTA e.V. Regensburg hat hierbei das Layout bereitgestellt und die Daten übertragen.